COMUNI DI ISOLA CAPO RIZZUTO E CUTRO

PROVINCIA DI CROTONE

PROGETTO DEFINITIVO PARCO EOLICO "FAUCI"

TAVOLA:FA_CIV_T07.1	PROGETTO IMPIANTO EOLICO IN ESERCIZIO SU ORTOFOTO TAVOLA 1 DI 3
SCALA: 1:4000	
FORMATO: A3.1	

COMMITTENTE:
ENERGIA LEVANTE s.r.l.
via Luca Gaurico n.9/11 - Regus Eur - Cap 00143 Roma
P.Iva 10240591007 - REA RM1219825 - energialevantesrl@legalmail.it
SOCIETA' DEL GRUPPO
sse Renewables | For a better world of energy
www.sserenewables.com Tel. +39 0654832107

IL PROFESSIONISTA:
Ing. Rosario Mattace
Mattace Rosario
04.05.2023
16:56:20
GMT+01:00

N. REVISIONE	DATA REVISIONE	ELABORATO	CONTROLLATO	APPROVATO	NOTE
				Ing. Mercurio	
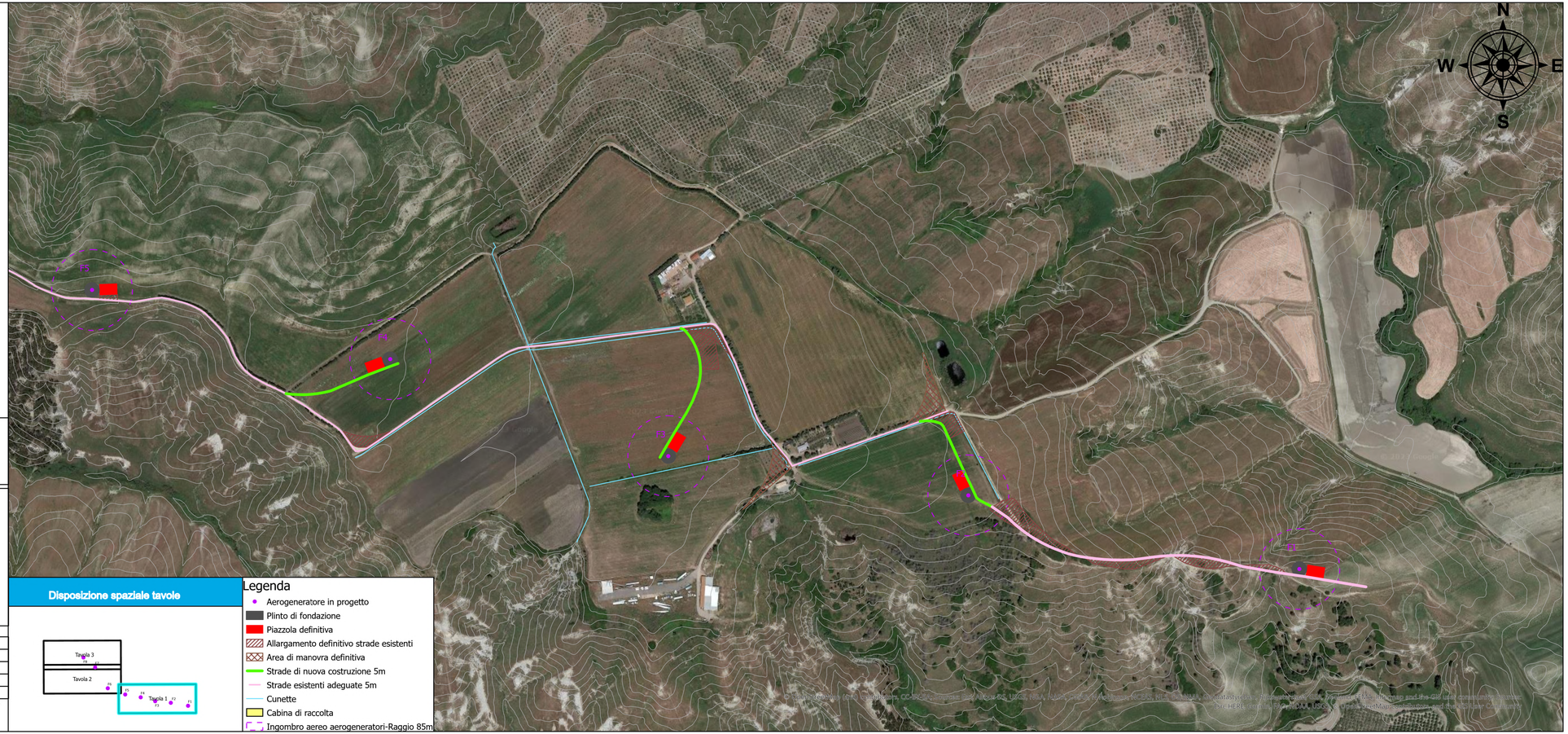
E' vietata la copia anche parziale del presente elaborato