

**PIANO STRUTTURALE COMUNALE**

**ISOLA DI CAPO RIZZUTO**

PROGETTISTI: COMPONENTE URBANISTICA  
 Arch. Paolo MALARA - Capogruppo Coordinatore  
 Arch. Roberto GRECO  
 Arch. Gianfranco PAGLIETTINI  
 Arch. Luca PAGLIETTINI  
 Arch. Caterina TRIFILLO  
 Paesaggista Arch. J. Margherita C. INFORTUNA

CONSULENTI: Arch. Caterina GIRONDA  
 Conservatrice Chiara CORAZZIERE  
 Archeologa Mariena SICA  
 Sociologa Sara Rosa PERNA

COLLABORATORI: Arch. Maria Stella SAPONE

SINDACO: Gianluca BRUNO

RESPONSABILE DEL PROCEDIMENTO: Ing. Antonio OTRANTO

ATTIVITÀ DI SUPPORTO AL RUP: Pianificatore Territoriale Raffaele CRITELLI

**PROGETTO DEFINITIVO**

Anno 2016 AMBITI TERRITORIALI OMOGENEI  
 DAT 1b - Ambiti Territoriali Omogenei Scala 1:10.000

**TERRITORIO URBANIZZATO (TU)**

- Ambito a carattere storico - AR (art. 25.1)
- Ambiti consolidati - AC (art. 25.2)
  - Sub-Ambito sottoposto a RIURB - AC-RIURB (25.2.1)
  - Sub-Ambito di densificazione edilizia ad uso prevalentemente residenziale. Ad alta densità - AC-R1 (art. 25.2.2)
  - Sub-Ambito di densificazione edilizia ad uso prevalentemente residenziale. A bassa densità - AC-R1 (25.2.2)
- Ambiti di recente formazione - ARF (art.25.3)
  - Sub-Ambito a carattere turistico-residenziale - ARF-R (art.25.3.1)
  - Sub-Ambito a carattere produttivo - ARF-P (art. 25.3.2)
- Ambiti urbani in formazione - AF (art. 25.4)
  - Sub-Ambito da sottoporre a riordino urbanistico, morfologico e funzionale - AF-ARU (art. 25.4.1)
  - Sub-Ambito sottoposto a PAU in itinere - AF-PAU (art. 25.4.2)
- Ambito delle dotazioni territoriali - AE (art. 25.5)
  - Centro accoglienza richiedenti asilo - AE-CARA (art.25.5.1)
  - Area per servizi aeroportuali - AE-A (art. 25.5.2)
  - Aree per attrezzature e servizi collettivi - AE-S (art. 25.5.3)
  - Aree di Piano di Protezione Civile - AE-PC (art. 25.5.4)
  - Impianti di servizio al tessuto urbanizzato (art. 17)

**TERRITORIO URBANIZZABILE (TDU)**

- Ambito di trasformazione a destinazione prevalentemente residenziale - ATR (art. 26.1)
- Ambito di trasformazione a destinazione prevalentemente produttiva - ATP (art. 26.2)
- Ambiti di trasformazione funzionale - ATF (art. 26.3)
  - Ambito per ampliamento dell'infrastruttura aeroportuale - ATFA
  - Ambiti per il rafforzamento dei servizi aeroportuali - ATF1 - ATF2 - ATF3 - ATF4
  - Ambiti per il rafforzamento dei servizi culturali - ATF5 - ATF6
  - Ambiti per le dotazioni termali di progetto - Standard - AS (art. 13.2, 27.2)
  - Comparti (art. 9)

**TERRITORIO AGRICOLO-FORESTALE (TAF)**

- E1 Aree caratterizzate da produzioni agricole tipiche, vocazionali e specializzate (art. 28.4)
- E2 Aree di primaria importanza per la funzione agricola e produttiva in relazione all'estensione, composizione e localizzazione dei terreni (art. 28.5)
- E3 Aree caratterizzate da presistenze insediative, utilizzabili per l'organizzazione dei centri rurali e per lo sviluppo di attività complementari ed integrate con l'attività agricola (art. 28.6)
- E4 Aree boscate o da rimboschire (art. 28.7)
- E5 Aree che non sono suscettibili di insediamenti (art. 28.8)
- E5 Dune e arenile (art. 25.6 - 28.8)

**AREE SOTTOPOSTE A PIANO SPIAGGIA** (adottato dal CC con delibera n. 27 del 28.04.2010)

**RISORSE ANTROPICHE**

- Beni storico-architettonici e testimoniali di interesse culturale - ES (art. 44.1)
- Perfinezze dei beni storico-architettonici e testimoniali - PES (art. 44.2)

**INFRASTRUTTURE**

- Aeroporto S. Anna (art. 18)
- Porto turistico-peschereccio Le Castella (art. 19)
- Viabilità esistente (art. 20)
- Viabilità prevista da Piani sovraordinati

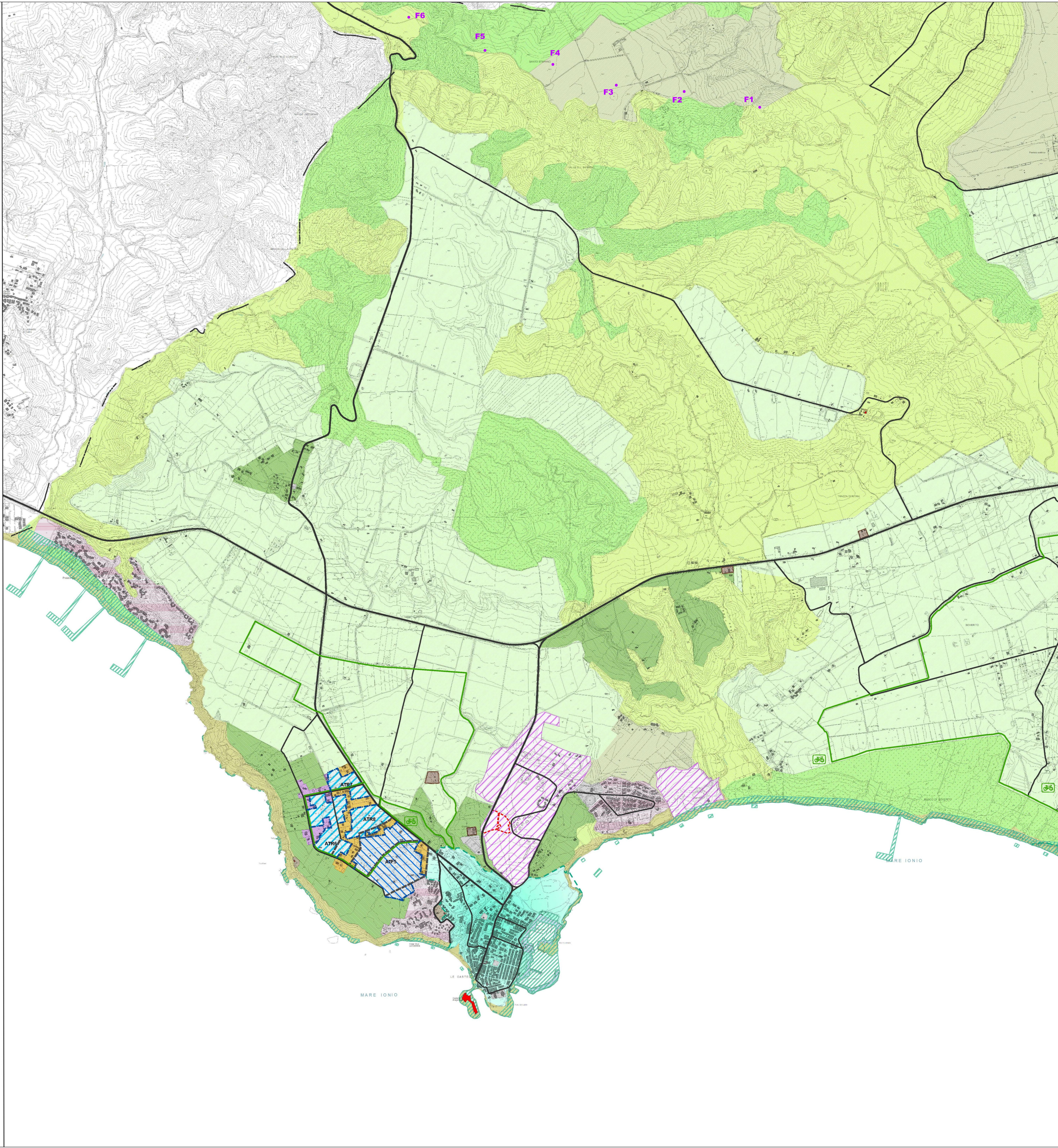

**DISPOSIZIONE SPAZIALE TAVOLE**

Anno 2016

**COMUNI DI ISOLA DI CAPO RIZZUTO E CUTRO**  
 PROVINCIA DI CROTONE

**PROGETTO DEFINITIVO PARCO EOLICO "FAUCI"**

TAVOLA: FA\_AMB\_T01  
 SCALA: 1:10000  
 FORMATO: A0

COMMITTENTE:  
 ENERGIA LEVANTE s.r.l.  
 Via Luca Gaetano n.9/11 - Reggio Calabria - Cap. 06143 ROMA  
 P.IVA. 01040591007 - REA RM1219825 - enrgialevante@legalmail.it  
 SOCIETÀ S.p.A. S.p.A.

IL PROFESSIONISTA:  
 Ing. Rosario Mattace

www.sse-renewables.com Tel. +39 06484832107

N. REVISIONE	DATA REVISIONE	ELABORATO	CONTROLLATO	APPROVATO	NOTE

E' vietata la copia anche parziale del presente elaborato