

Quadro di unione P.T.C.P. Provincia di Crotona - Atlante dei Sistemi Locali Territoriali (S.L.T.)
Scala 1:500.000

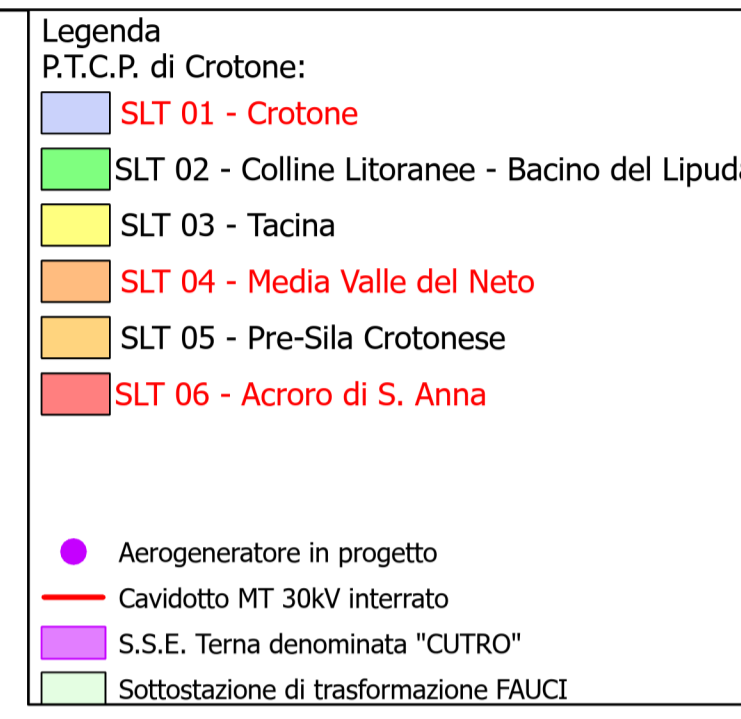

NOTE:
1) Gli aerogeneratori e la maggior parte del cavidotto interrato ricadono in SLT 06 del P.T.C.P. di Crotona.
2) Una piccola parte centrale del cavidotto interrato ricade in un'area marginale del SLT 01 del P.T.C.P. di Crotona.
2) La parte finale del cavidotto interrato, la S.S.E. Terna denominata "CUTRO" e la Sottostazione di trasformazione lato utente ricadono in un'area marginale del SLT 04 del P.T.C.P. di Crotona.

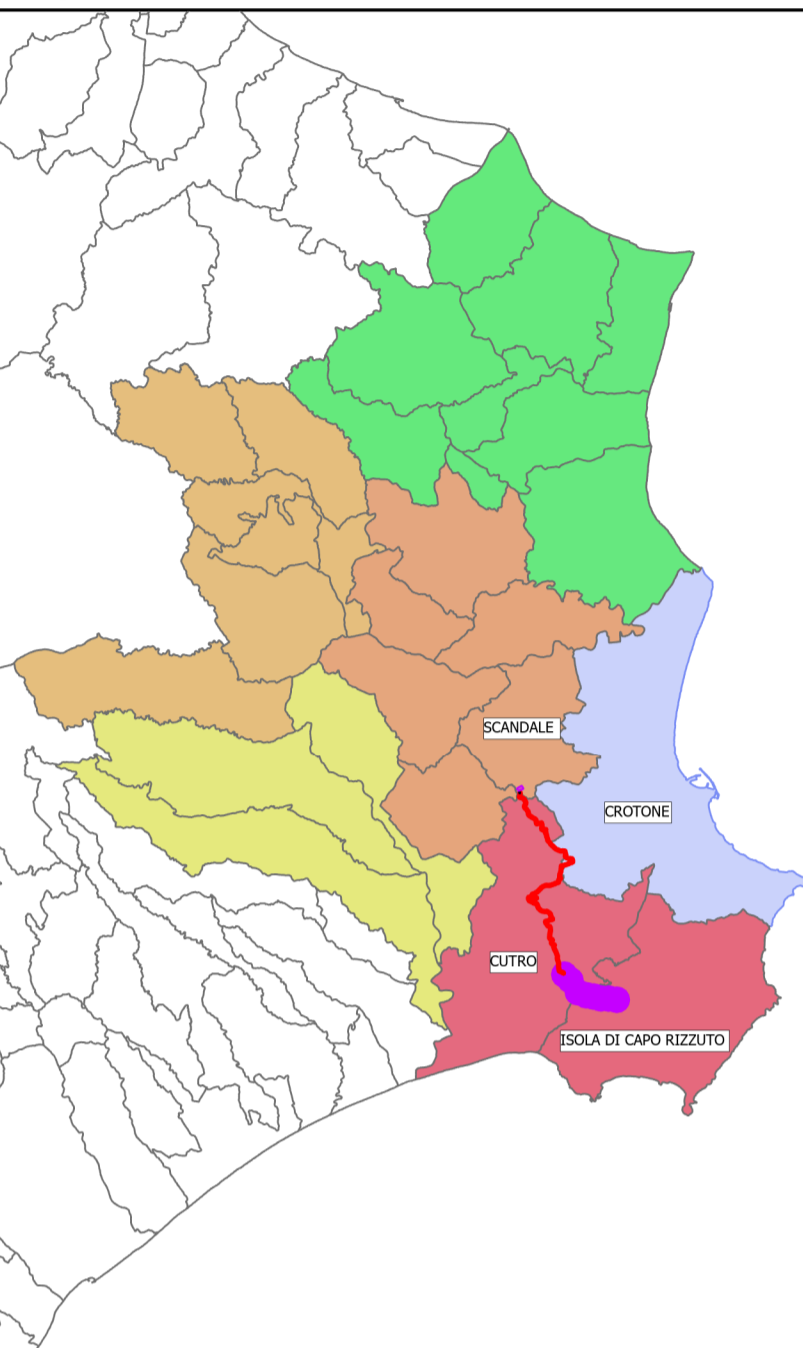
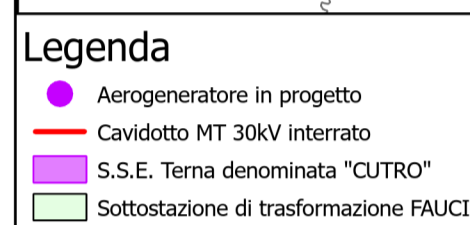

P.T.C.P. Provincia di Crotona - Rete Naturale - Aree Protette Scala 1:100.000

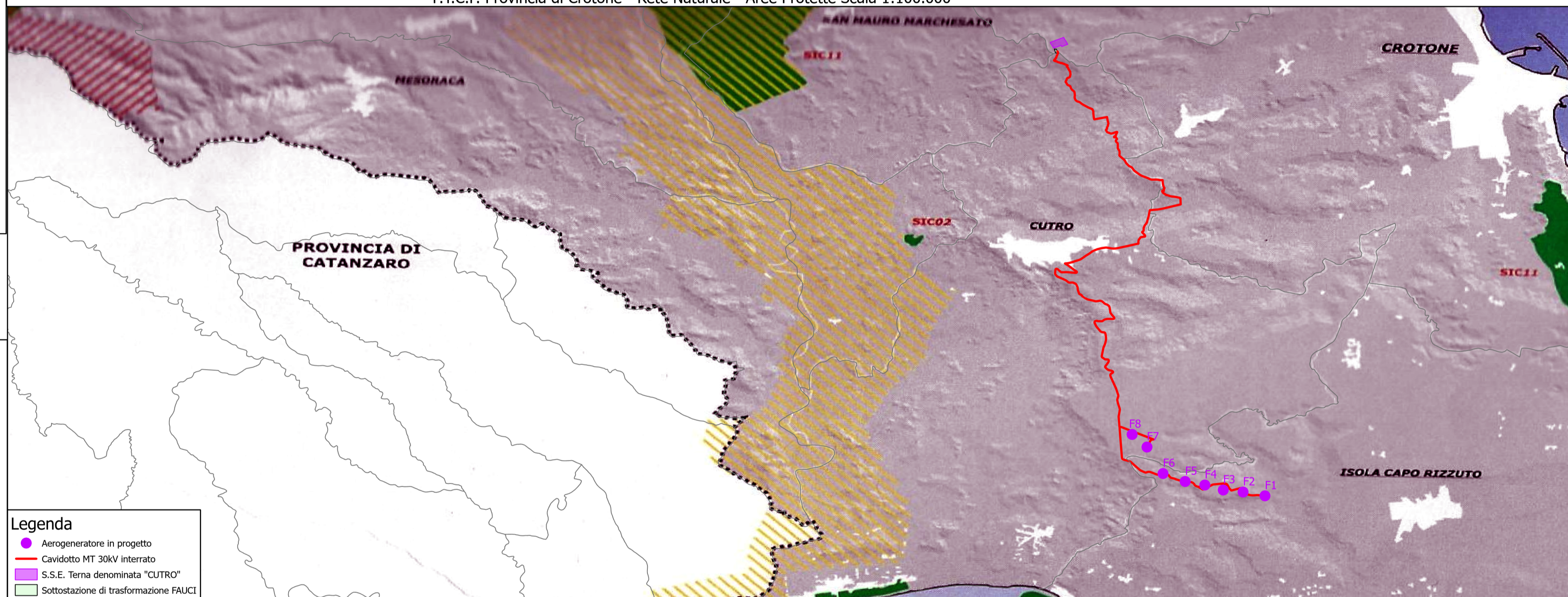

COMUNI DI ISOLA CAPO RIZZUTO E CUTRO
PROVINCIA DI CROTONE



PROGETTO DEFINITIVO PARCO EOLICO "FAUCI"

TAVOLA: FA_AMB_T06.2
SCALA: 1:500000; 1:100000
FORMATO: A1
PROGETTO IMPIANTO EOLICO SU PIANO TERRITORIALE DI COORDINAMENTO PROVINCIALE (P.T.C.P.) DELLA PROVINCIA DI CROTONE-RETE NATURALE

COMMITTENTE:
ENERGIA LEVANTE s.r.l.
Via Luca Gaudio n.9/11 - Regus Eur - Cap 00143 Roma
P.Iva 10240591007 - REA RM1219825 - energialeventesrl@legalmail.it
SOCIETA' DEL GRUPPO

IL PROFESSIONISTA:
Ing. Rosario Mattace



N. REVISIONE	DATA REVISIONE	ELABORATO	CONTROLLATO	APPROVATO	NOTE
				Ing. Mercurio	

E' vietata la copia anche parziale del presente elaborato

P.T.C.P. Provincia di Crotona - Rete Naturale - Sistemi territoriali altimetrici Scala 1:100.000

