

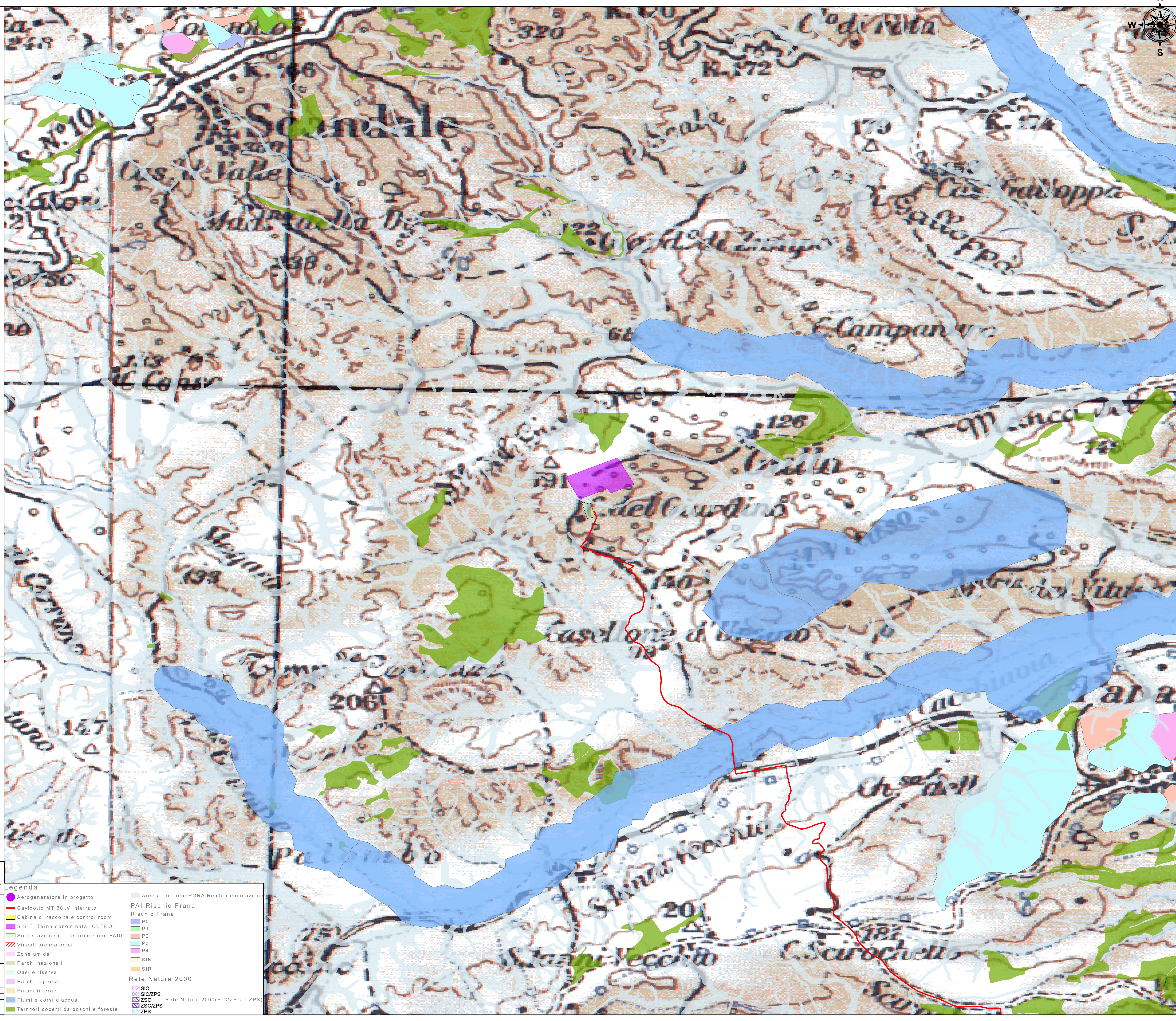

- AREE NON IDONEE IN REGIONE CALABRIA AI SENSI DELL'ART.15 DEL QUADRO TERRITORIALE REGIONALE PAESAGGISTICO Q.T.R.P.**
- 1 AREE INSERITE NELLE LISTE UNESCO
 - 2 AREE PAI FRANA RISCHIO P3 E P4 ED AREE PRGA
 - 3 AREE DECRETO SOVERATO
 - 4 ZONE A E B DEI PARCHI NAZIONALI E REGIONALI
 - 5 ZONE C E D DEI PARCHI NAZIONALI E REGIONALI
 - 6 AREE APPARTENENTI ALLA RETE ECOLOGICA REGIONALE
 - 7 AREE AFFERENTI ALLA RETE NATURA 2000 COMPRESIVE DI UNA FASCIA DI RISPETTO DI 500METRI
 - 8 ZONE UMIDE
 - 9 RISERVE STATALI REGIONALE ED OASI NATURALISTICHE COMPRESIVE DI UNA FASCIA DI RISPETTO DI 500METRI
 - 10 AREE I.B.A.
 - 11 AREE MAINE PROTETTE
 - 12 AREE GRAVATE DA VINCOLO DI INEDIFICABILITA' O DI IMMUDIFICABILITA' ASSOLUTA
 - 13 AREE NATURALI PROTETTE ISTITUITE AI SENSI DELLA LEGGE 394/91
 - 14 ARRE NON COMPRESI IN QUELLE DI CUI AI PUNTI PRECEDENTI MA CHE SVOLGONO FUNZIONI IMPORTANTI PER LA CONSERVAZIONE DELLA BIODIVERSITA'
 - 15 AREE DI CONNESSIONE E CONTINUITA' ECOLOGICA; AREE DI RIPRODUZIONE; AREE IN CUI E' ACCERTATA LA PRESENZA DI SPECIE ANIMALI E VEGETALI SOGGETTE A TUTELE DALLE CONVENZIONI INTERNAZIONALI
 - 16 ARER CHE RIENTRANO NELL'ELENCO DI CUI ALL'ART.142 DEL D.LGS. 42/2004 NEL CASO IN CUI SUSSISTANO CARATTERISTICHE INCOMPATIBILI CON LA REALIZZAZIONE DEGLI IMPIANTI.
 - 17 AREE ARCHEOLOGICHE E COMPLESSI MONUMENTALI AI SENSI DELL'ARTICOLO 101 DEL D.LGS.42/2004. COMPRESIVE DI UN AFASCIA DI RISPETTO DI 500METRI
 - 18 TORRI COSTIERE, CASTELLI, CINTE MURARIE
 - 19 AREE SITUATE IN PROSSIMITA' DI PARCHI ARCHEOLOGICI E NELLE AREE CONTERMINI AD EMERGENZE DI PARTICOLARE INTERESSE CULTURALE, STORICO E/O RELIGIOSO
 - 20 AREE, IMMOBILI ED ELEMENTI INDIVIDUATI COME BENI PAESAGGISTICI REGIONALI E CHE RIENTRANO NELL'ARTICOLO 143 COMMA 1 LETTERA D DEL D.LGS.42/2004
 - 21 BENI DI NOTEVOLE INTERESSE CULTURALE INDIVIDUATE DALLA SECONDA PARTE DEL D.LGS 42/2004 ED IMMOBILI E AREE DICHIARATE DI NOTEVOLE INTERESSE PUBBLICO AI SENSI DELL'ARTICOLO 136 DEL D.LGS 42/2004
 - 22 ZONE ALL'INTERNO DI CONI VISUALI LA CUI IMMAGINE E' STORICIZZATA
 - 23 PUNTI DI OSSERVAZIONE, PUNTI DI BELVEDERE E CONI VISUALI OGGETTO DI PERIMETRAZIONE
 - 24 AREE COMPRESI NEL RAGGIO DI 500 METRI DA UNITA' ABITATIVE ESISTENTI E CON PRESENZA UMANA COSTANTE DALLE RETI URBANIZZATE O IN PREVISIONE, E DAI CONFINI COMUNALI
 - 25 AREE AGRICOLE DI PREGIO RIPORTATE AL PARAGRAFO 1.5 DEL TOMO 2 DEL QTRP



COMUNI DI ISOLA CAPO RIZZUTO E CUTRO
PROVINCIA DI CROTONE



PROGETTO DEFINITIVO PARCO EOLICO "FAUCI"

TAVOLA: FA_AMB_T16.2
SCALA: 1:10000
FORMATO: A0

PROGETTO IMPIANTO EOLICO SU STRALCIO AREE NON IDONEE REGIONE CALABRIA CONTESTO RAVVICINATO AREA S.S.E. TERNA DENOMINATA "CUTRO" E SOTTOSTAZIONE DI TRASFORMAZIONE FAUCI

COMMITTENTE:
ENERGIA LEVANTE S.r.l.
Via Luca Galvani n°3/11 - Regio Eur - Cap 00143 Roma
P.Iva 10240591007 - REA RM1219825 - energialeventesrl@legalmail.it
SOCIETA' DEL GRUPPO

IL PROFESSIONISTA:
Ing. Rosario Mattace

N. REVISIONE	DATA REVISIONE	ELABORATO	CONTROLLATO	APPROVATO	NOTE

E' vietata la copia anche parziale del presente elaborato.

legenda

- Aerogeneratore in progetto
- Cavidotto MT 30kV interrato
- Cabina di raccolta e control room
- S.S.E. Terna denominata "CUTRO"
- Sottostazione di trasformazione FAUCI
- Vincoli archeologici
- Zone umide
- Parchi nazionali
- Oasi e riserve
- Parchi regionali
- Paludi interne
- Fiumi e corsi d'acqua
- Territori coperti da boschi e foreste
- Aree attenzione PGRA Rischio inondazione
- PAI Rischio Frana**
- Rischio Frana
- P0
- P1
- P2
- P3
- P4
- SIR
- Rete Natura 2000**
- SIC
- SIC/ZPS
- ZSC
- SIC/ZPS
- ZPS