

AREE NON IDONEE IN REGIONE CALABRIA AI SENSI DELL'ART.15 DEL QUADRO TERRITORIALE REGIONALE PAESAGGISTICO Q.T.R.P.

- 1 AREE INSERITE NELLE LISTE UNESCO
- 2 AREE PAI FRANA RISCHIO P3 E P4 ED AREE PRGA
- 3 AREE DECRETO SOVERATO
- 4 ZONE A E B DEI PARCHI NAZIONALI E REGIONALI
- 5 ZONE C E D DEI PARCHI NAZIONALI E REGIONALI
- 6 AREE APPARTENENTI ALLA RETE ECOLOGICA REGIONALE
- 7 AREE AFFERENTI ALLA RETE NATURA 2000 COMPRESIVE DI UNA FASCIA DI RISPETTO DI 500METRI
- 8 ZONE UMIDE
- 9 RISERVE STATALI REGIONALE ED OASI NATURALISTICHE COMPRESIVE DI UNA FASCIA DI RISPETTO DI 500METRI
- 10 AREE I.B.A.
- 11 AREE MAINE PROTETTE
- 12 AREE GRAVATE DA VINCOLO DI INEDIFICABILITA' O DI IMMUDIFICABILITA' ASSOLUTA
- 13 AREE NATURALI PROTETTE ISTITUITE AI SENSI DELLA LEGGE 394/91
- 14 AREE NON COMPRESI IN QUELLE DI CUI AI PUNTI PRECEDENTI MA CHE SVOLGONO FUNZIONI IMPORTANTI PER LA CONSERVAZIONE DELLA BIODIVERSITA'
- 15 AREE DI CONNESSIONE E CONTINUITA' ECOLOGICA; AREE DI RIPRODUZIONE; AREE IN CUI E' ACCERTATA LA PRESENZA DI SPECIE ANIMALI E VEGETALI SOGGETTE A TUTELE DALLE CONVENZIONI INTERNAZIONALI
- 16 AREE CHE RIENTRANO NELL'ELENCO DI CUI ALL'ART.142 DEL D.LGS. 42/2004 NEL CASO IN CUI SUSSISTANO CARATTERISTICHE INCOMPATIBILI CON LA REALIZZAZIONE DEGLI IMPIANTI.
- 17 AREE ARCHEOLOGICHE E COMPLESSI MONUMENTALI AI SENSI DELL'ARTICOLO 101 DEL D.LGS.42/2004. COMPRESIVE DI UN AFASCIA DI RISPETTO DI 500METRI
- 18 TORRI COSTIERE, CASTELLI, CINTE MURARIE
- 19 AREE SITUATE IN PROSSIMITA' DI PARCHI ARCHEOLOGICI E NELLE AREE CONTERMINI AD EMERGENZE DI PARTICOLARE INTERESSE CULTURALE, STORICO E/O RELIGIOSO
- 20 AREE, IMMOBILI ED ELEMENTI INDIVIDUATI COME BENI PAESAGGISTICI REGIONALI E CHE RIENTRANO NELL'ARTICOLO 143 COMMA 1 LETTERA D DEL D.LGS.42/2004
- 21 BENI DI NOTEVOLE INTERESSE CULTURALE INDIVIDUATE DALLA SECONDA PARTE DEL D.LGS 42/2004 ED IMMOBILI E AREE DICHIARATE DI NOTEVOLE INTERESSE PUBBLICO AI SENSI DELL'ARTICOLO 136 DEL D.LGS 42/2004
- 22 ZONE ALL'INTERNO DI CONI VISUALI LA CUI IMMAGINE E' STORICIZZATA
- 23 PUNTI DI OSSERVAZIONE, PUNTI DI BELVEDERE E CONI VISUALI OGGETTO DI PERIMETRAZIONE
- 24 AREE COMPRESI NEL RAGGIO DI 500 METRI DA UNITA' ABITATIVE ESISTENTI E CON PRESENZA UMANA COSTANTE DALLE RETI URBANISTICHE O IN PREVISIONE, E DAI CONFINI COMUNALI
- 25 AREE AGRICOLE DI PREGIO RIPORTATE AL PARAGRAFO 1.5 DEL TOMO 2 DEL QTRP

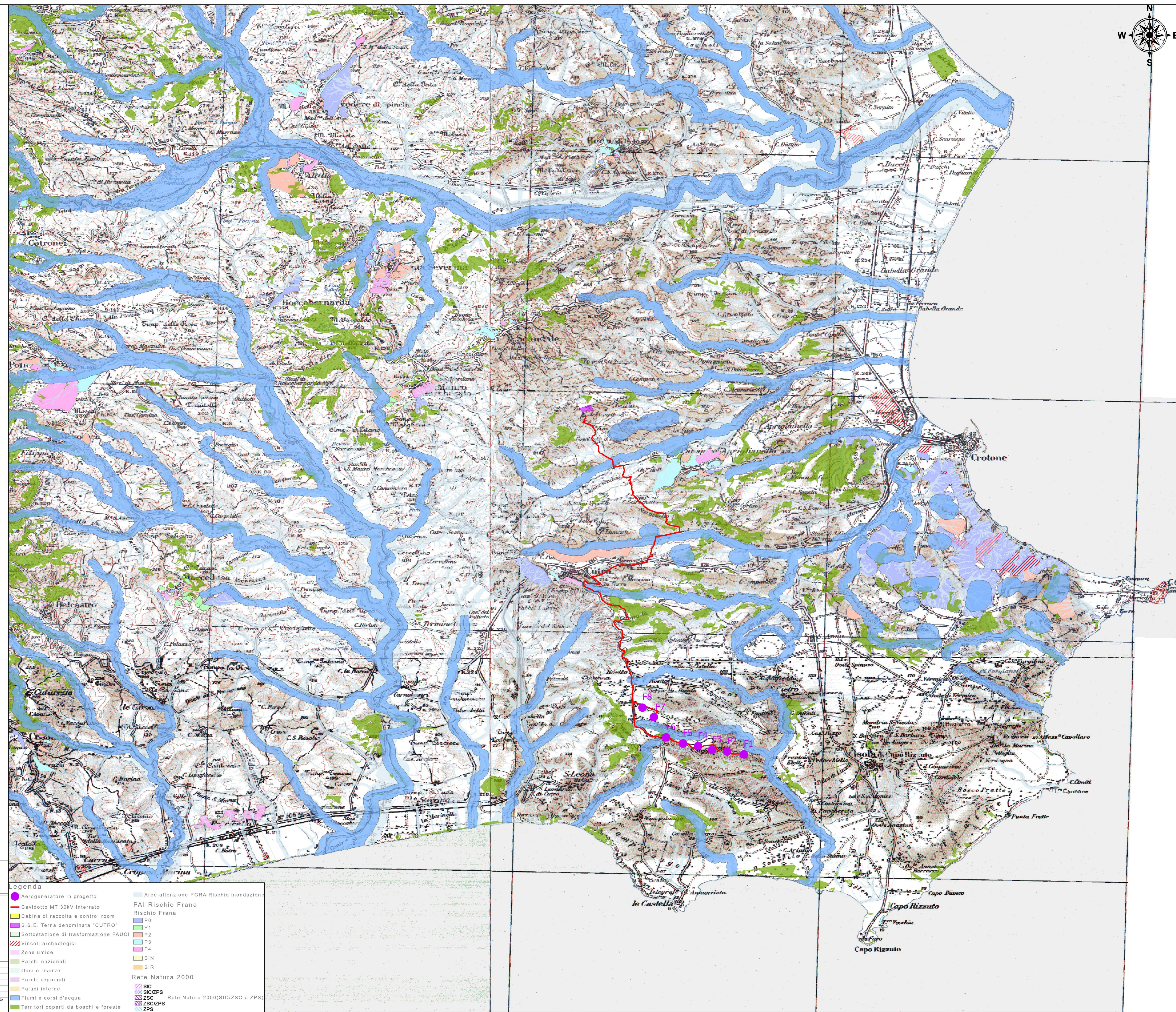

COMUNI DI ISOLA CAPO RIZZUTO E CUTRO
PROVINCIA DI CROTONE



PROGETTO DEFINITIVO PARCO EOLICO "FAUCI"

TAVOLA: FA_AMB_T16
 SCALA: 1:50000
 FORMATO: A0

COMMITTENTE:
 ENERGIA LEVANTE s.r.l.
 Via Luca Gauro n.9/11 - Regio Eur - Cap 00143 Roma
 P.Iva 1026591097 - REA RM1219825 - energielevante@legalmail.it
 SOCIETA' DEL GRUPPO

IL PROFESSIONISTA:
 Ing. Rosario Mattace

N. REVISIONE	DATA REVISIONE	ELABORATO	CONTROLLATO	APPROVATO	NOTE

E' vietata la copia anche parziale del presente elaborato

Legenda

- Aerogeneratore in progetto
- Cavidotto MT 30kV interrato
- Cabina di raccolta e control room
- S.S.E. Terna denominata "CUTRO"
- Sottostazione di trasformazione FAUCI
- Vincoli archeologici
- Zone umide
- Parchi nazionali
- Oasi e riserve
- Parchi regionali
- Paludi interne
- Fiumi e corsi d'acqua
- Territori coperti da boschi e foreste
- Aree attenzione PGRA Rischio inondazione
- PAI Rischio Frana
- Rischio Frana
- P0
- P1
- P2
- P3
- P4
- SIN
- SIR
- Rete Natura 2000
- SIC
- SIC/ZPS
- ZSC
- ZSC/ZPS
- ZPS