

LEGENDA

BACINI DI APPARTENENZA

 FAS001 - FAS002 Area territoriale fra il bacino del Fiume San Leonardo e i bacino del Fiume Anapo

 FAS003 - Bacino Idrografico del Fiume San Leonardo

 Limite Bacino

 Cavidotto di connessione

 Sottostazione SSE Carlentini

 Nuova SS Utente

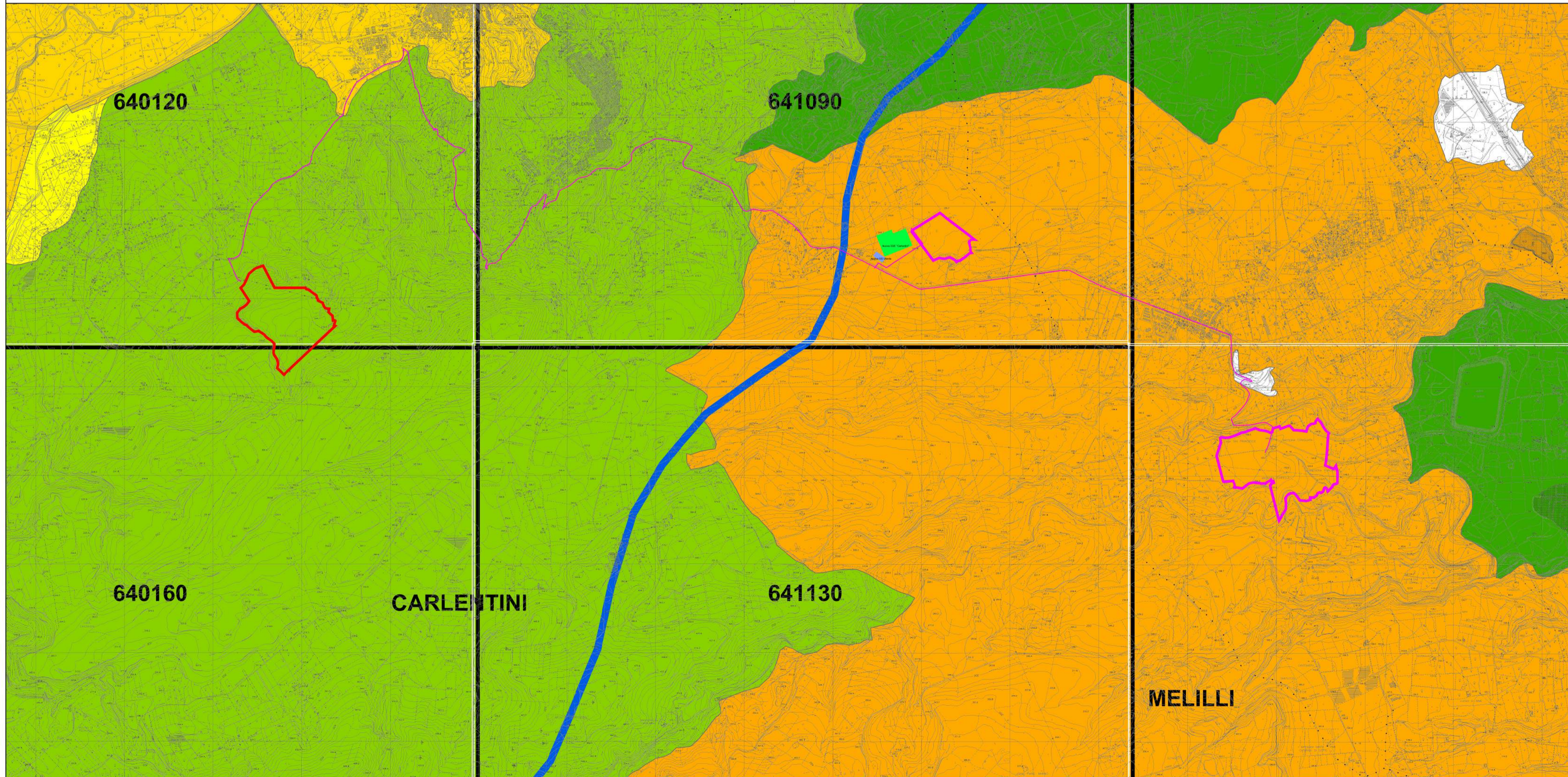
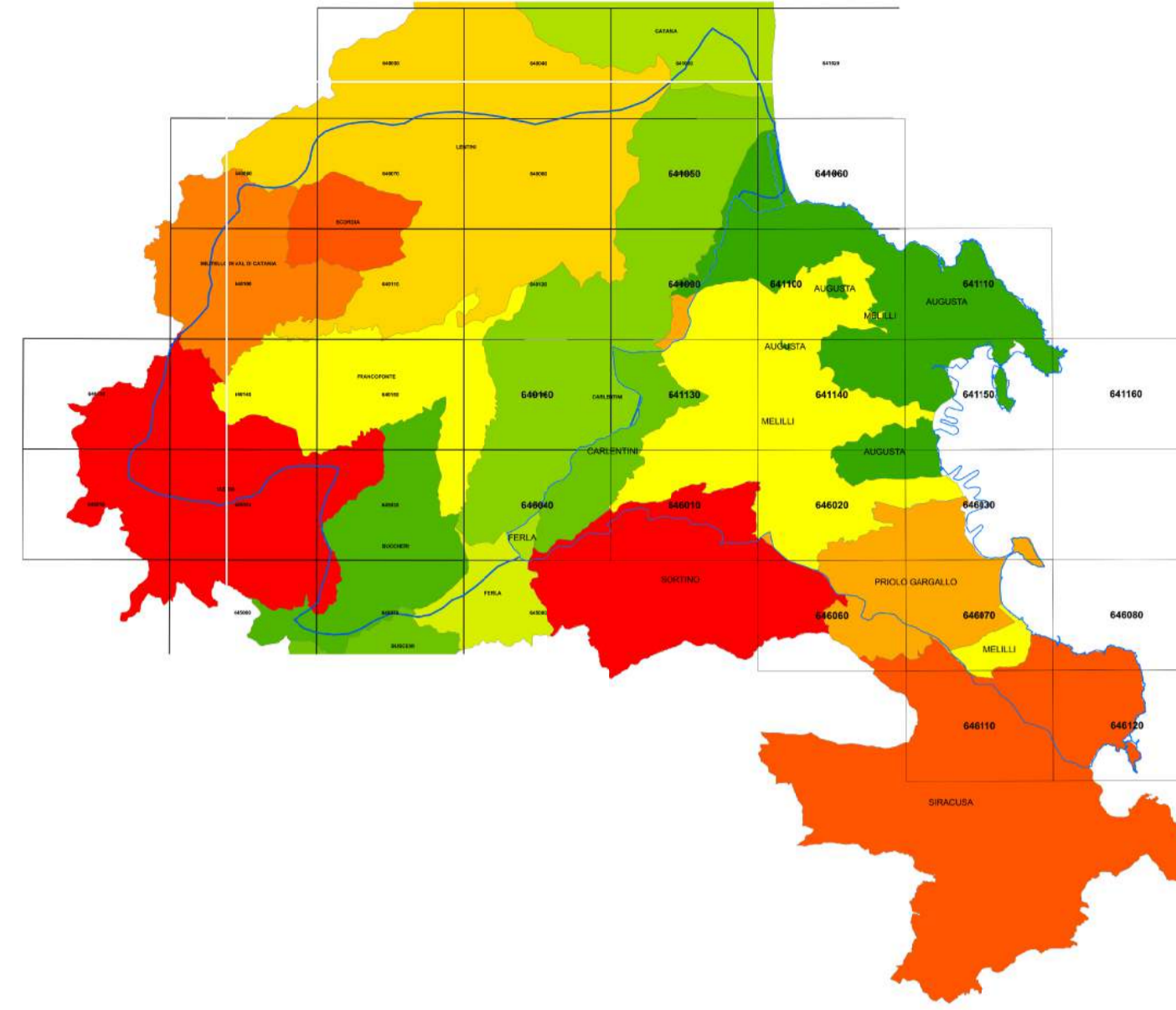

 Regione Sicilia
  Provincia Siracusa
  Comune di Melilli
  Comune di Carlentini



Committente: **RWE**
 RWE RENEWABLES ITALIA S.R.L.
 via Andrea Doria, 41/G - 00192 Roma
 P.IVA/C.F. 06400370968
 PEC: rwerenewablestaliasrl@legalmail.it

Titolo del Progetto:
PARCO AGROFOTOVOLTAICO "DEMETRA-KORE"
 - Comune di Melilli/Carlentini -

ID PROGETTO: **PVDEKO** N° Documento: **S24.01-00**

Elaborato: **PIANO DI TUTELA DELLE ACQUE - CARTA DEI BACINI IDROGRAFICI**

FOGLIO: 1 di 1 SCALA: 1:25000 Nome file: PVDEKO-S24.01-00 Piano di tutela delle acque - Carta dei bacini idrografici.pdf

Progettazione:
 Horus Electrolite S.r.l.s Unipersonale
 Centro direzionale Pastena
 Via Rosa Jemma,2 84091 Battipaglia (SA)
 P.IVA 05641980650

Progettista:
 Arch.Fasano Ciro
 Via Pozzillo 4 - 84036 Sala Consilina (SA)
 C.F. FSNCR168E20G793N
 P.IVA 03607690652

Rev.	Data Revisione	Descrizione Revisione	Redatto	Controllato	Approvato
0	10/10/2022		Ing. Priore T.	Arch. Lamattina A.	Arch. Fasano C.