

Legenda

- Perimetro bacini montani
- Edificato
- Viabilità principale (A, S.S., S.P., S.C.)
- Viabilità secondaria
- Corsi d'acqua
- Laghi
- Invasi
- Dighe
- Limiti comunali
- Curve di livello (equidistanza 50 m)
- Rete ferroviaria
- Punto geodetico

TEMATISMO BACINI

- Bacino Lentini e tra Lentini e Siracusa
- Bacino tra Anapo e Lentini
- Area impianto
- Cavidotto di connessione
- Ingresso pannelli fotovoltaici
- Sottostazione SSE Carlentini
- Nuova SS Utente

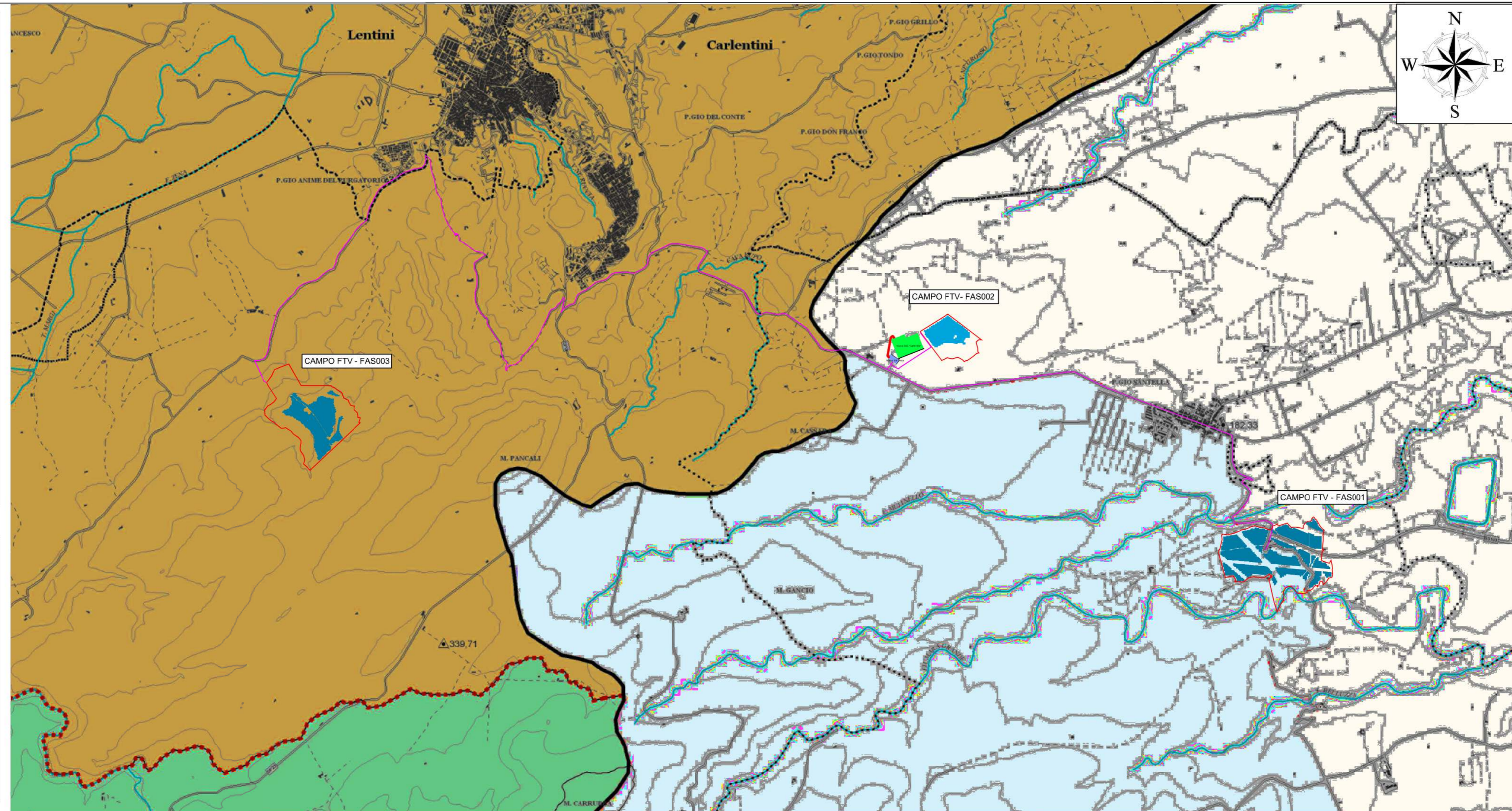

PERIMETRO DEI BACINI MONTANI QUADRO D'UNIONE (art. 30 L.R. 16/96 e s.m.i.)

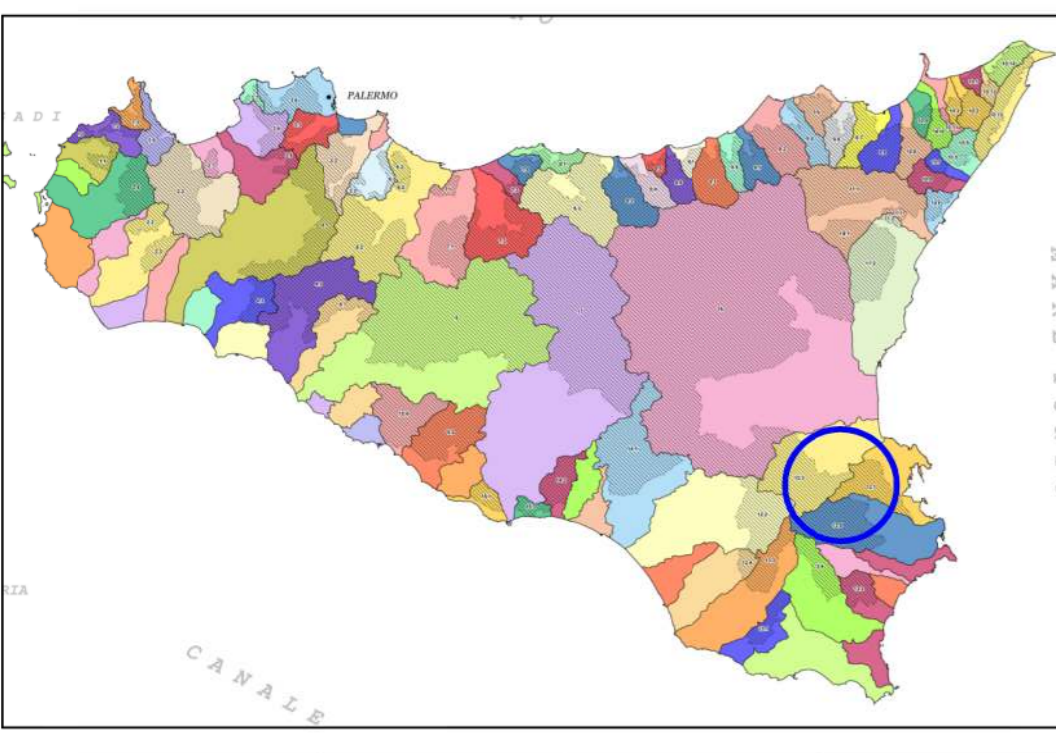

Regione Sicilia
 Provincia Siracusa
 Comune di Melilli
 Comune di Carlentini

Committente:

RWE RENEWABLES ITALIA S.R.L.
via Andrea Doria, 41/G - 00192 Roma
P.IVA/C.F. 06400370968
PEC: rwerenewablesitalia srl@legalmail.it

Titolo del Progetto:

PARCO AGROFOTOVOLTAICO "DEMETRA-KORE"

- Comune di Melilli/Carlentini -

ID PROGETTO	PVDEKO	N° Documento:	S13.01-00
-------------	--------	---------------	-----------

Elaborato:

CARTA DEI BACINI MONTANI

FOGLIO:	1 di 1	SCALA:	1:25000	Nome file:	PVDEKO-S13.01-00 Carta dei bacini montani.pdf
---------	--------	--------	---------	------------	---

Progettazione:

Horus Electrolite S.r.l.s Unipersonale
Centro direzionale Pastena
Via Rosa Jemma, 2 84091
Battipaglia (SA)
P.IVA 05641980650

Progettista:

Arch. Fasano Ciro
Via Pozzillo 4 - 84036 Sala Consilina (SA)
C.F. FSNCR168E20G793N
Battipaglia (SA)
P.IVA 03607690652

Rev.	Data Revisione	Descrizione Revisione	Redatto	Controllato	Approvato
0	20/10/2022		Ing. Priore T.	Arch. Lamatina A.	Arch. Fasano C.