

SCHEMA FASCIA AGRICOLA

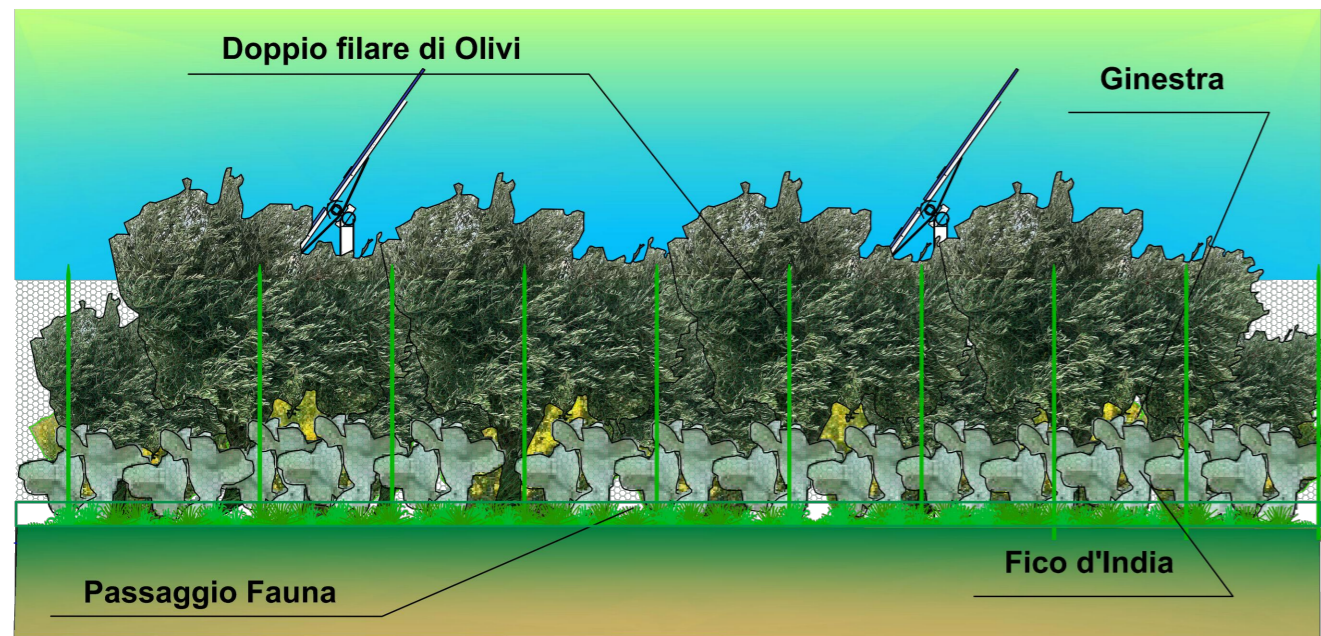

SCHEMA FASCIA RIPARIALE

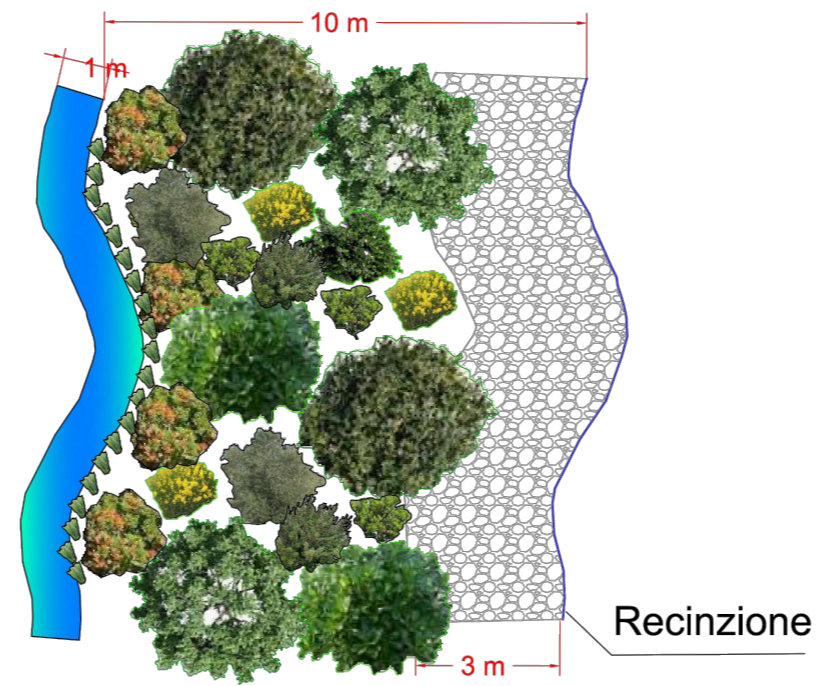

- | ALBERI | ARBUSTI |
|----------|-----------|
| Carrubo | Olivastro |
| Querce | Alaterno |
| Frassino | Perastro |
| Tamerice | Lentisco |
| | Ginestre |
| | Giunco |

SCHEMA DEGLI IMPIANTI VEGETALI

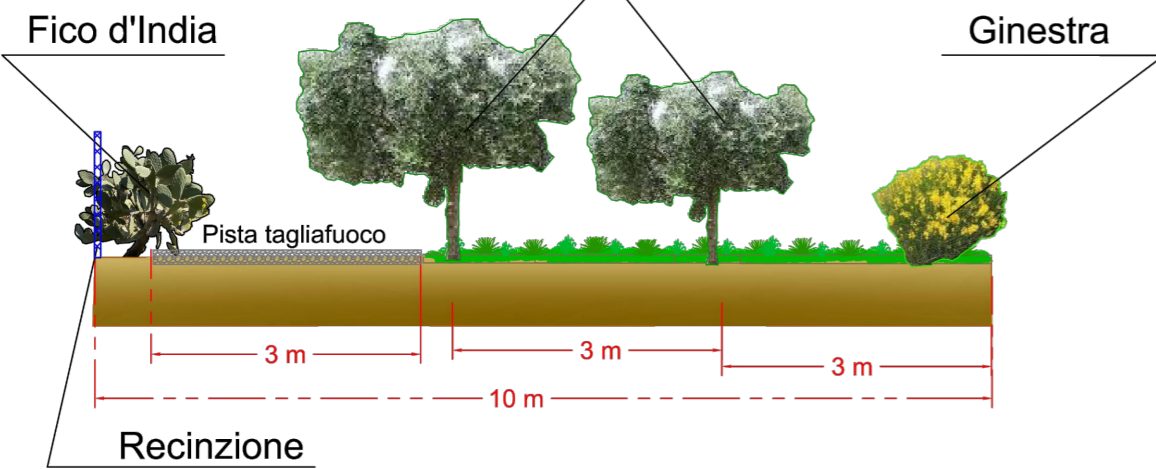
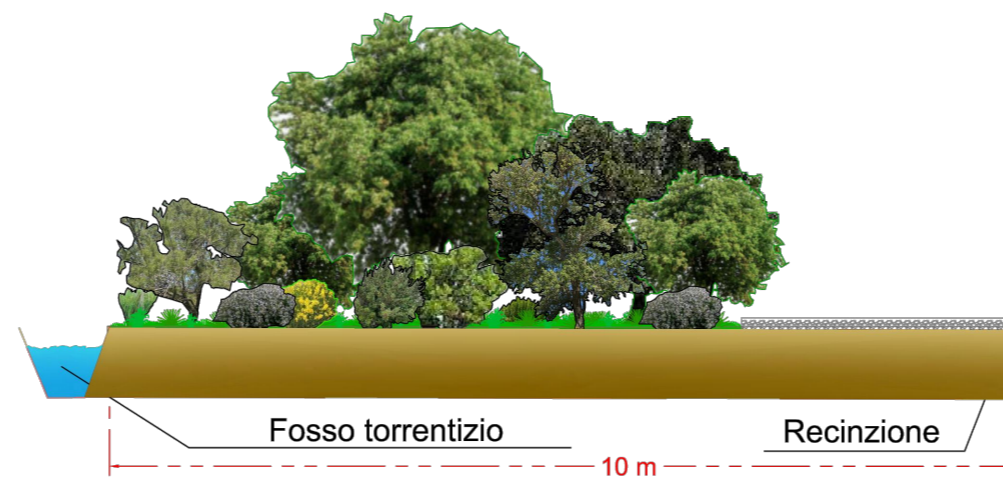

SCHEMA FASCIAFORESTALE

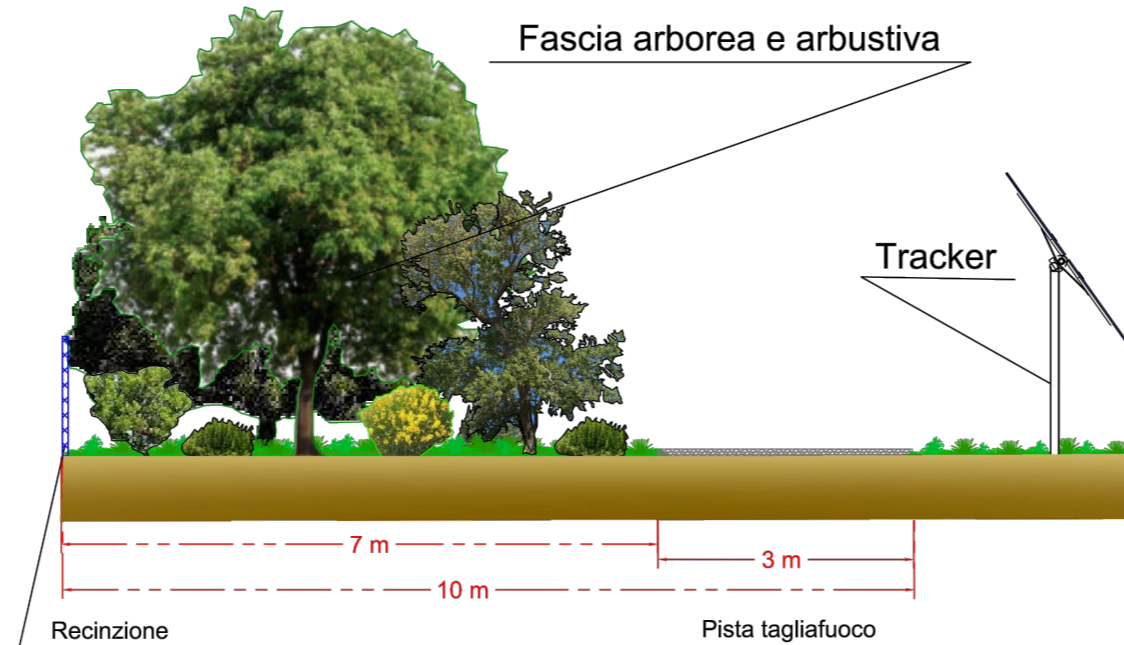
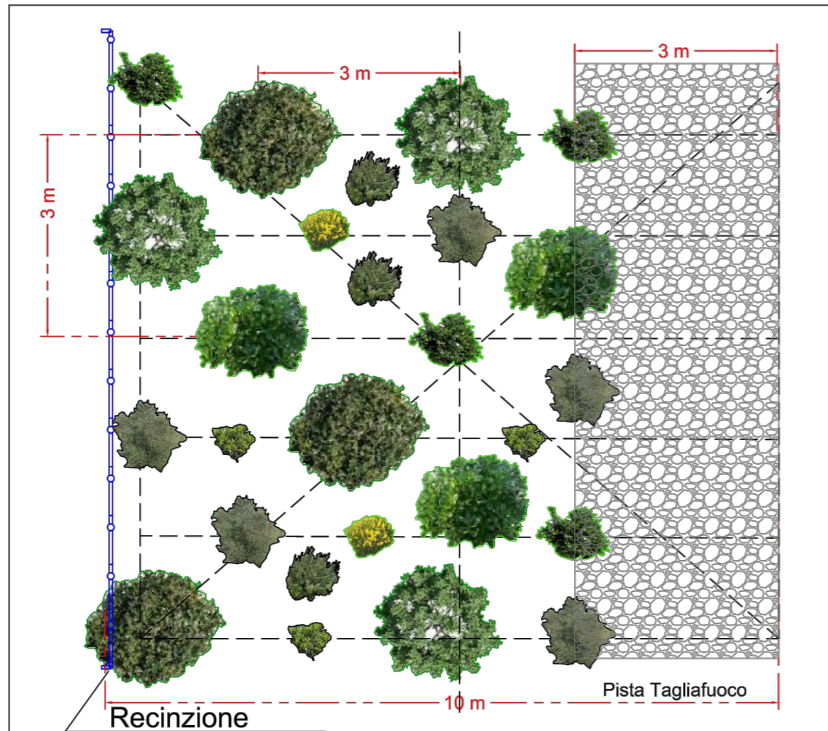

- | | | | |
|--|----------|--|-----------|
| | Carrubo | | Olivastro |
| | Querce | | Alaterno |
| | Frassino | | Perastro |
| | | | Lentisco |
| | | | Ginestre |



Committente: **RWE**
 RWE RENEWABLES ITALIA S.R.L.
 via Andrea Doria, 41/G - 00192 Roma
 P.IVA/C.F. 06400370968
 PEC: rwerenewablesitaliasrl@legalmail.it

Titolo del Progetto:
PARCO AGROFOTOVOLTAICO "DEMETRA-KORE"
 - Comune di Melilli/Carlentini -

ID PROGETTO: **PVDEKO** N° Documento: **P18.04-00**

Elaborato:
TAVOLA OPERE DI MITIGAZIONE E COMPENSAZIONE FASCE PERIMETRALI

FOGLIO: **1 di 1** SCALA: varie Nome file: *PVDEKO-P18.01-00 TAVOLA OPERE DI MITIGAZIONE E COMPENSAZIONE FASCE PERIMETRALI.pdf*

Progettazione:
 Horus Electrolite S.r.l.s Unipersonale
 Centro direzionale Pastena
 Via Rosa Jemma,2 84091 Battipaglia (SA)
 P.IVA 05641980650

Progettista:
 Dott. for. Salvatore Pantò
 Via Tripoli 301 - 95021 Aci Castello (CT)
 3337824048 - dottpanto@gmail.com
 P.IVA 02605970876

Rev.	Data Revisione	Descrizione Revisione	Redatto	Controllato	Approvato
0	14/11/2022		Dott. For. S. Pantò	Arch. Lamattina A.	Arch. Fasano C.