

**LEGENDA**

DESTINAZIONE D'USO DELLE AREE

- LIMITI DI CONFINI COMUNALI
- DIATREMI O CAMINI VULCANICI
- BOSCHI CON VEGETAZIONE A MACCHIA MEDITERRANEA
- DISTANZA DI RISPETTO EX LEGGE GALASSO N. 431/1986
- AREE SOTTOPOSTE A PROV.V. DI TUTELA ARTT. 1 E 21 LEGGE N. 1089/39
- VINCOLO MILITARE
- VINCOLO DI RISERVA INTEGRALE L.R. N. 98/81 L.R. N. 14/88
- AREE SOTTOPOSTE A VINCOLO LEGGE N.1497 29-6-39
- AREE DESTINATE AGLI INSEDIAMENTI "GRANDI INDUSTRIE"
- AREE DESTINATE AGLI INSEDIAMENTI ARTIGIANI (piccole e medie ind.)
- AREE DESTINATE ALLE ATTIVITA' ESTRATTIVE
- ZONA F (servizi generali e impianti tecnologici)
- VINCOLO DI PROTEZIONE AMBIENTALE
- ZONA RESIDENZIALE STORICO AMBIENTALE **A**
- ZONA RESIDENZIALE DI COMPLETAMENTO E DI RECENTE EDIFICAZIONE **B B<sub>1</sub> B<sub>2</sub> B<sub>3</sub>**
- ZONA RESIDENZIALE DI ESPANSIONE E DI RECENTE ATTUAZIONE **C C<sub>1</sub> C<sub>2</sub> C<sub>3</sub> C<sub>4</sub> C<sub>5</sub>**
- ZONA PRODUTTIVA INDUSTRIALE **D**
- ZONA COMMERCIALE ARTIGIANALE **D<sub>1</sub>**
- AREE COMMERCIALI (L.R. N°28 22-12-99) **D<sub>2</sub>**
- ZONA E
- ZONA ET
- AREE PER ATTREZZATURE
- AREA CIMITERIALE
- AREA IMPIANTO

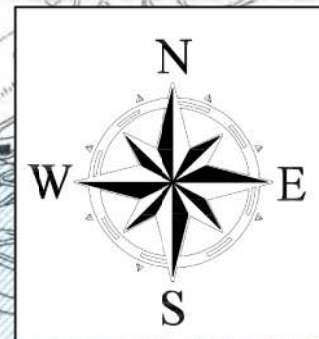
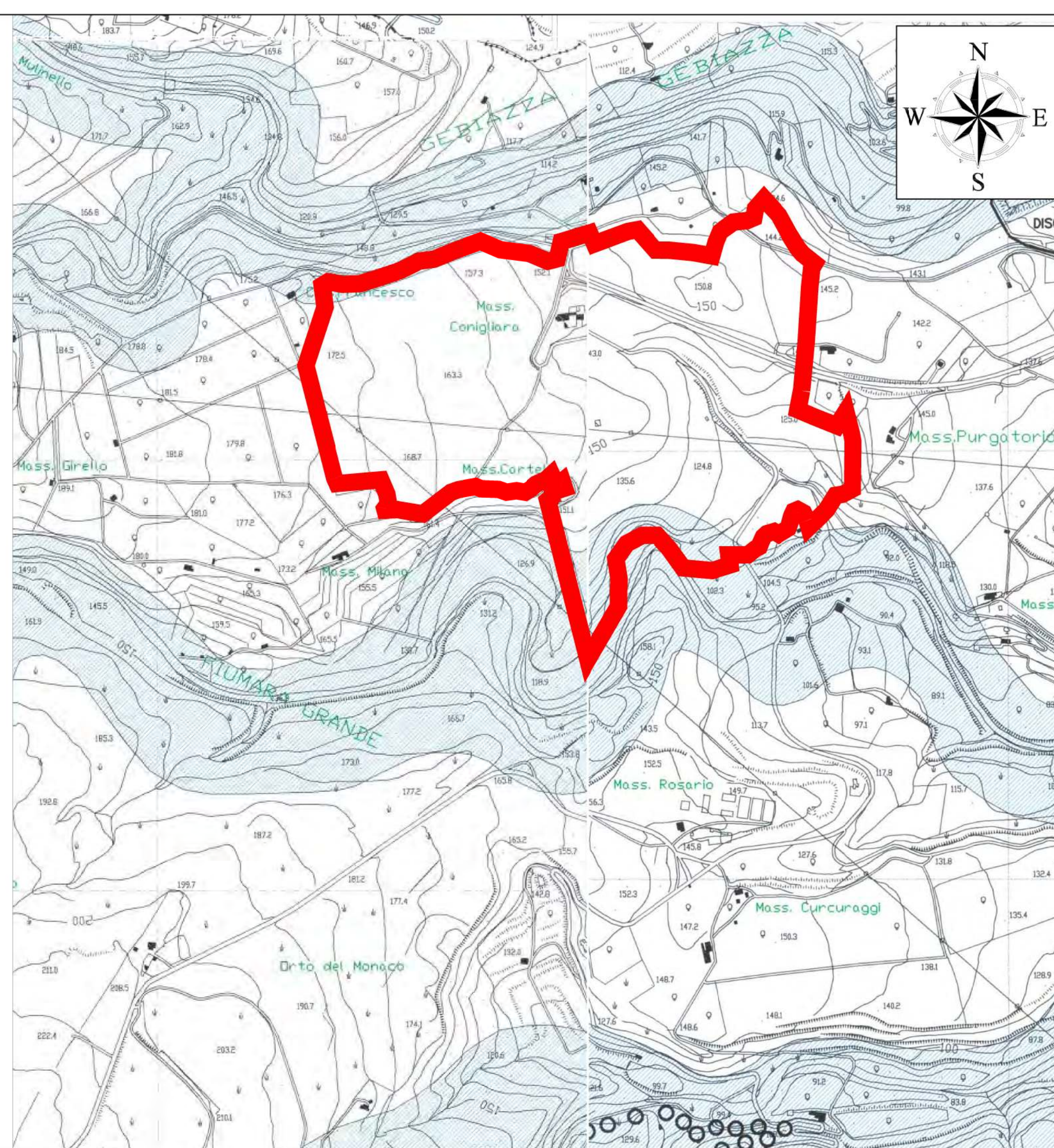
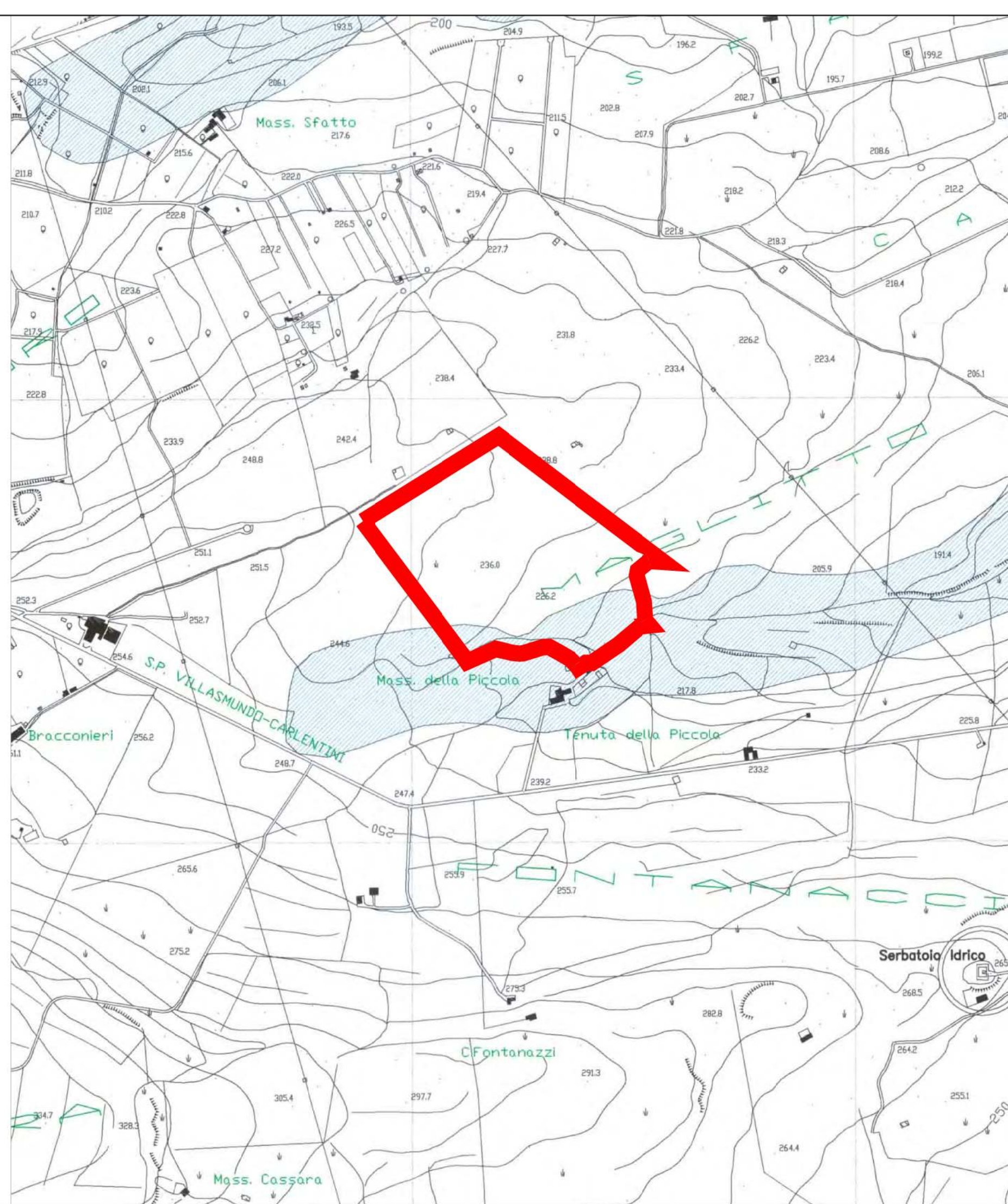

**Regione Sicilia**
**Provincia Siracusa**
**Comune di Melilli**
**Comune di Carlentini**



Committente: **RWE**  
 RWE RENEWABLES ITALIA S.R.L.  
 via Andrea Doria, 41/G - 00192 Roma  
 P.IVA/C.F. 06400370968  
 PEC: rwerenewablesitaliasrl@legalmail.it

Titolo del Progetto:  
**PARCO AGROFOTOVOLTAICO "DEMETRA-KORE"**  
 - Comune di Melilli/Carlentini -

ID PROGETTO	N° Documento:
<b>PVDEKO</b>	<b>P15.01-00</b>

Elaborato:  
**INQUADRAMENTO GENERALE PRG MELILLI**

FOGLIO:	1 di 1	SCALA:	1:10000	Nome file:	<i>PVDEKO-P15.01-00 Inquadramento generale PRG Melilli.pdf</i>
---------	--------	--------	---------	------------	--

<b>Progettazione:</b> Horus Electrolite S.r.l.s Unipersonale Centro direzionale Pastena Via Rosa Jemma, 2 84091 Battipaglia (SA) P.IVA 05641980650	<b>Progettista:</b> Arch. Fasano Ciro Via Pozzillo 4 - 84036 Sala Consilina (SA) C.F. FSNCR168E20G793N P.IVA 03607690652
---	--

Rev.	Data Revisione	Descrizione Revisione	Redatto	Controllato	Approvato
0	10/10/2022		Ing. Priore T.	Arch. Lamatina A.	Arch. Fasano C.