

Prospetto 1 (lato interno stazione)

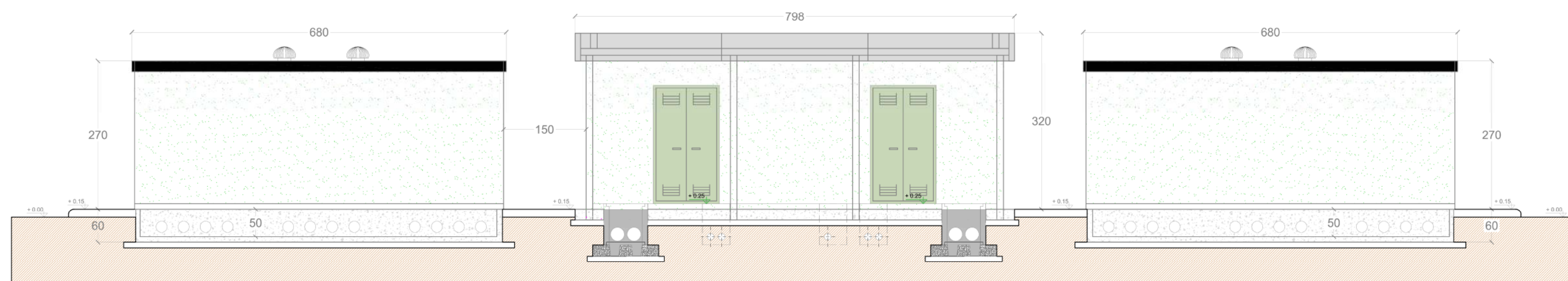

Prospetto 3 (lato esterno stazione)

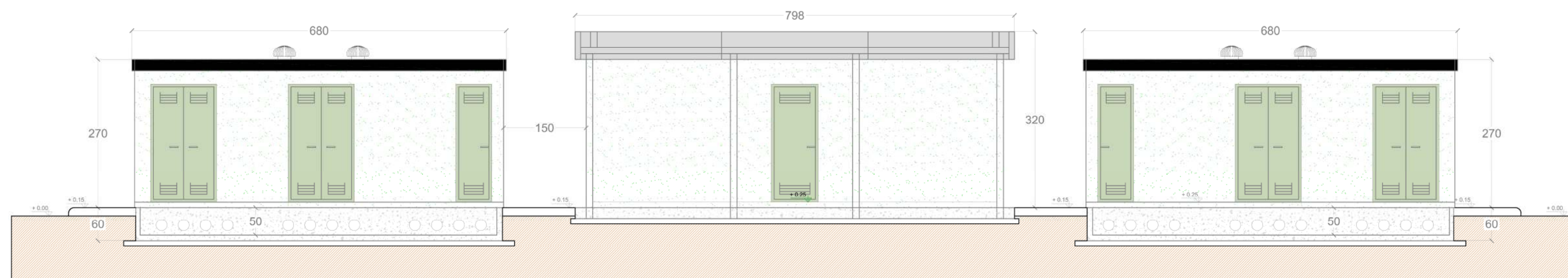

Sezione A-A

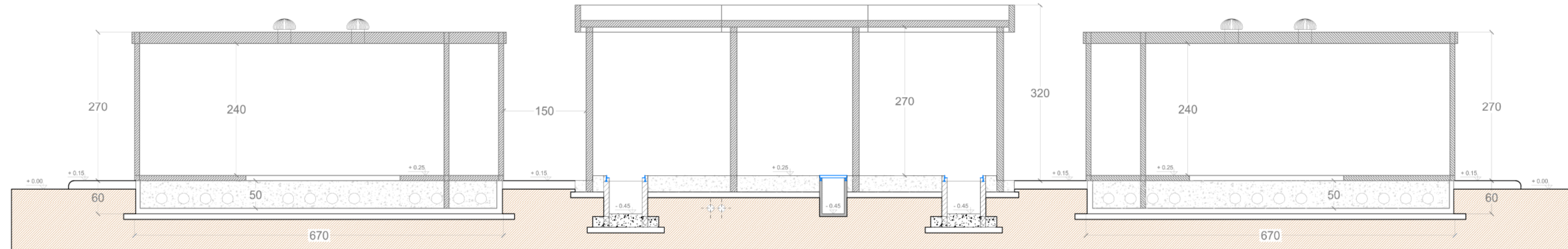

Prospetto 4

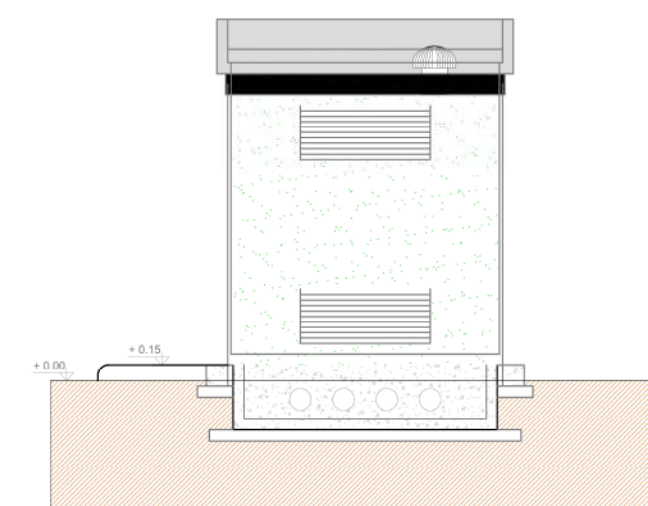

Prospetto 2

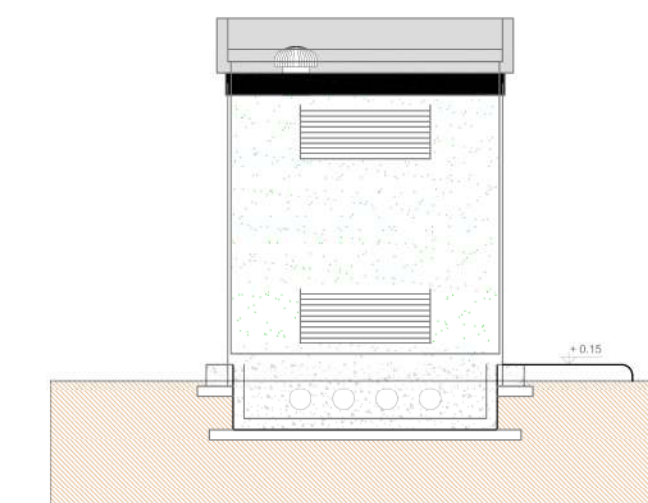

 **Regione Sicilia**
 **Provincia Siracusa**
 **Comune di Melilli**
 **Comune di Carlentini**



Committente:

RWE

RWE RENEWABLES ITALIA S.R.L.
via Andrea Doria, 41/G - 00192 Roma
P.IVA/C.F. 06400370968
PEC: rwerenewablesitaliasrl@legalmail.it

Titolo del Progetto:

PARCO AGROFOTOVOLTAICO "DEMETRA-KORE"

- Comune di Melilli/Carlentini -

ID PROGETTO

PVDEKO

N° Documento:

E15.01-00

Elaborato:

Piante, Sezioni e Prospetti edificio quadri e servizi SSE FV

FOGLIO:

1 di 1

SCALA:

1:200

Nome file:

PVDEKO-E15.01-00_Piante, Sezioni e Prospetti edificio quadri e servizi SSE FV.pdf

Progettazione:

Horus Electrolite S.r.l.s Unipersonale
Centro direzionale Pastena
Via Rosa Jemma, 2 84091-Battipaglia (SA)
P.IVA 05641980650

Progettista:

Arch. Fasano Ciro
Via Pozzillo 4 - 84036 Sala Consilina (SA)
C.F. FSNCRI68E20G793N
P.IVA 03607690652

Rev.	Data Revisione	Descrizione Revisione	Redatto	Controllato	Approvato
0	31/10/2022		Arch. Lamattina A.	Ing. Priore T.	Arch. Fasano C.