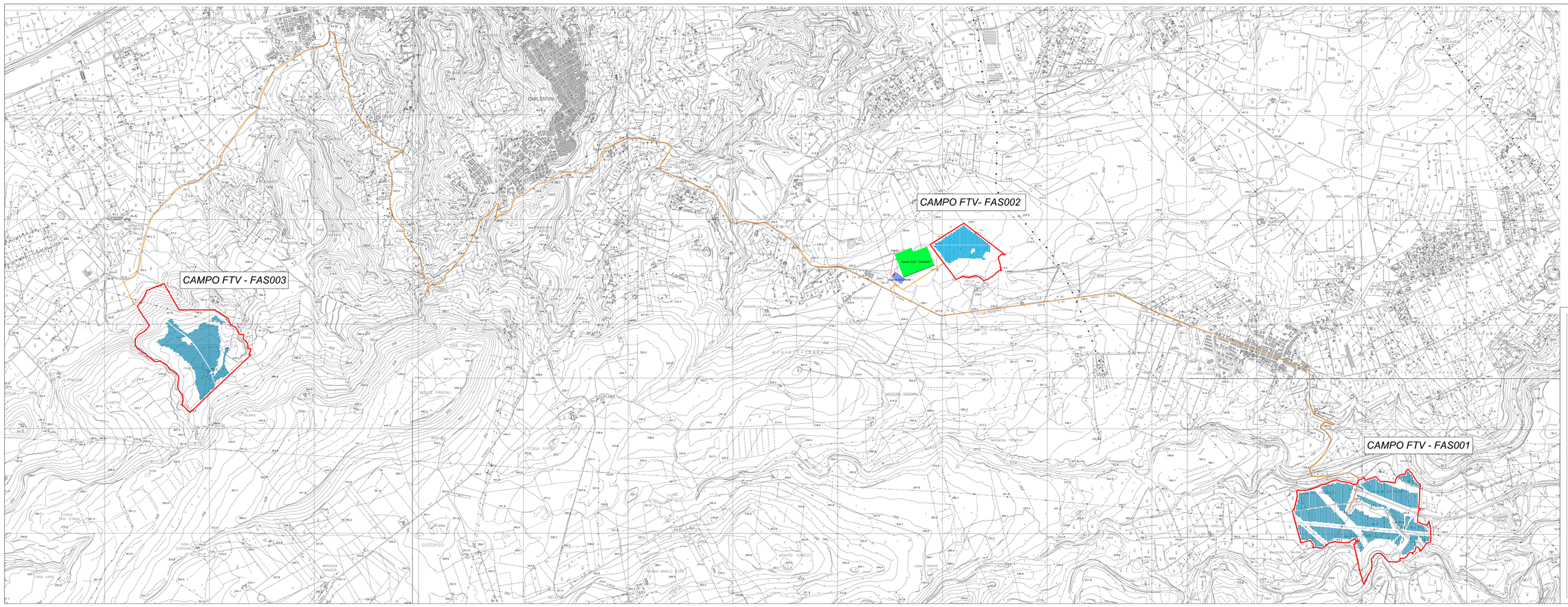

Legenda

- *Area impianto*
- *Pannelli Fotovoltaici*
- *Cavidotto di connessione*
- *Sottostazione SSE Carlentini*
- *Nuova SS Utente*

Regione Sicilia | **Provincia Siracusa** | **Comune di Melilli** | **Comune di Carlentini**

Committente:

RWE

RWE RENEWABLES ITALIA S.R.L.
via Andrea Doria, 41/G - 00192 Roma
P.IVA/C.F. 06403371008
PEC: rwerenewablesitalia@legalmail.it

Titolo del Progetto:

PARCO AGROFOTOVOLTAICO "DEMETRA-KORE"

- Comune di Melilli/Carlentini -

ID PROGETTO	*N° Documento:*
PVDEKO	**E08.01-00**

Elaborato:

INQUADRAMENTO OPERE DI CONNESSIONE SU CTR

FOGLIO	**1 di 1**	SCALA	1:10000	Nome file	PVDEKO-E10.01-00 Inquadramento opere di connessione su CTR.pdf

Progettazione:
Horus Electrotte S.r.l a Unipersonale
Centro direzionale Paolone
Via Rosa Jemma,2 84091 - Battipaglia (SA)
P.IVA 05641980650

Progettista:
Arch.Fasano Ciro
Via Pozzillo 4 - 84035 Sala Consilina (SA)
C.F. FSNCRO68E30G793W
P.IVA 05607990652

Firmato digitalmente da: FASANO CIRO
Data: 02/05/2023 11:56:59

Rev.	Data Revisione	Descrizione Revisione	Redatto	Controllato	Approvato
0	29/01/2023		Ing. Priore T.	Arch. Lamattina A.	Arch. Fasano C.