FASE 9 - Scala 1:500

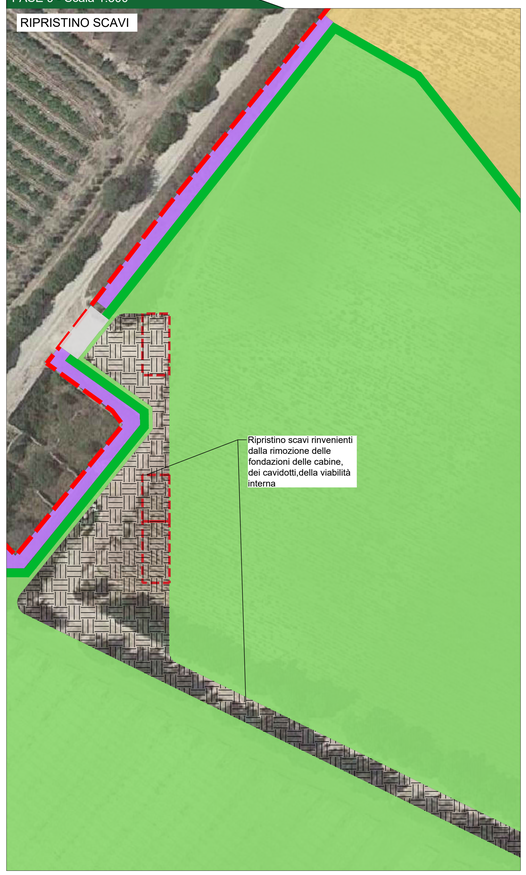

FASE 10 - Scala 1:500

SEZIONE DI SCAVO CAVIDOTTO Ante e Post operam - Scala 1:20

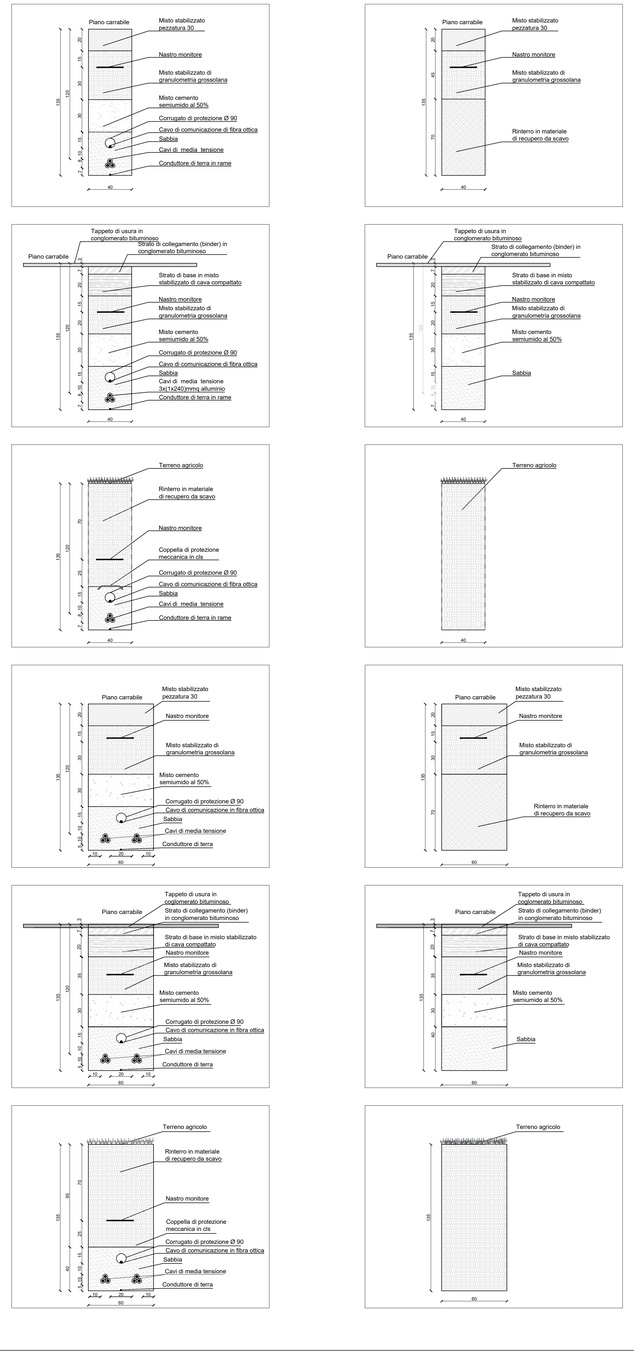

PARTICOLARE CABINE DI CAMPO - Ante e post operam - Scala 1:50

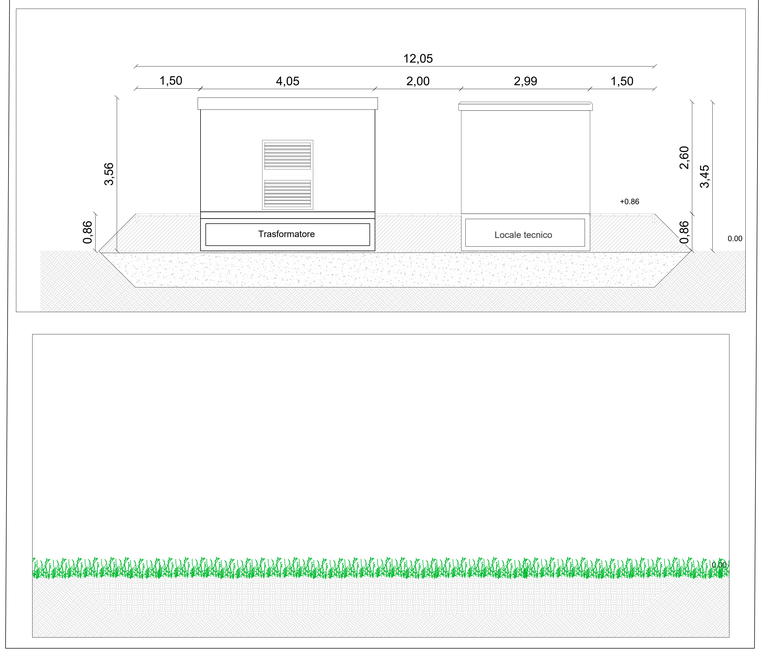

PARTICOLARE CABINA DI RACCOLTA GENERALE - Ante e post operam - Scala 1:50

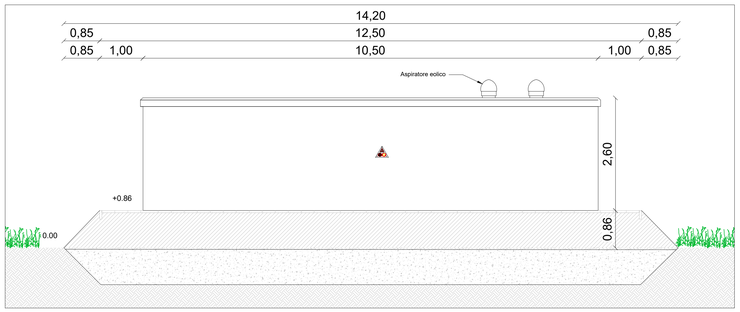

PARTICOLARE LOCALE TECNICO - Ante e post operam - Scala 1:50

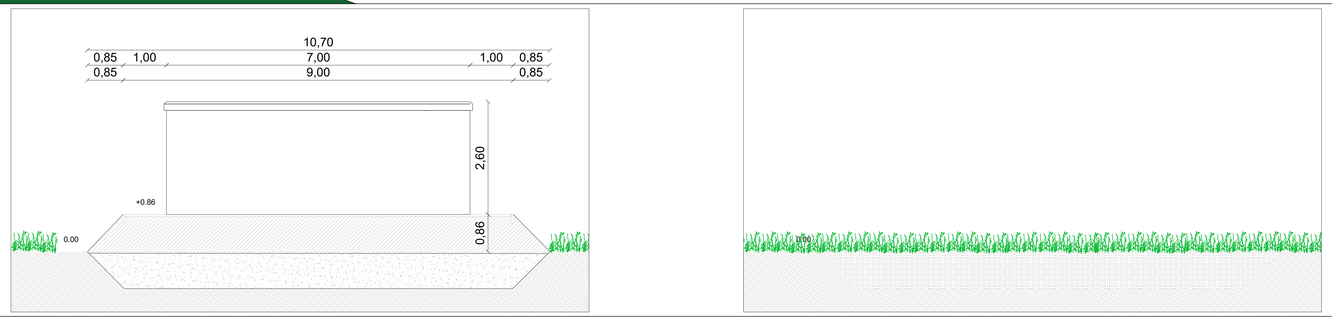

Legenda generale

- Area contrattualizzata dell'impianto a realizzarsi
- Recinzione perimetrale dell'impianto a realizzarsi
- Viabilità di servizio
- Ingresso campo
- Cabina di consegna
- Cabina di campo (Trasformatore + inverter)
- Cabina servizi ausiliari
- Strutture tracker - 2 stringhe da 26 moduli
- Strutture tracker - 3 stringhe da 26 moduli

Legenda - Progetto agricolo

- Area adibita a rotazione colture orticole
- Area adibita a coltivazione di cereali avvicendati, posti fuori recinzioni
- Area adibita a mandorleto
- Mitigazione visiva - siepe perimetrale e pianta rampicante
- Strisce di impollinazione
- Area adibita a piantumazione di *Limoni di Siracusa IGP*
- Area adibita a piantumazione di piante fitodepuranti
- Vegetazione igrofila esistente
- Arnie
- Bugs hotel

Inquadramento generale

Provincia di Ragusa (Ispica) e Siracusa (Noto) - KeyPlan

CITTA' DI ISPICA *CITTA' DI NOTO*

REGIONE SICILIA

IMPIANTO AGRIVOLTAICO
"FATTORIA SOLARE GERBI"
della potenza di 38,096 MW in DC
PROGETTO DEFINITIVO

COMMITTENTE:

REN 173 S.r.l.
Salita di Santa Caterina 2/1
16123 Genova (GE)
P.IVA 02644720993

PROGETTAZIONE:

TEKNE SOCIETÀ DI INGEGNERIA
TEKNE srl
Via Vincenzo Gioberti, 11 - 76123 ANDRIA
Tel +39 0883 553714 - 552841 - Fax +39 0883 552915
www.gruppotekne.it e-mail: contatti@gruppotekne.it

PROGETTISTA:
Ing. Renato Pertuso
(Direttore Tecnico)

LEGALE RAPPRESENTANTE:
dott. Renato Mansi

PD PROGETTO DEFINITIVO

PROGETTO DI DISMISSIONE IMPIANTO - FASI DI RIPRISTINO

Tavola: RE 15-All.3

Filename: TekNeRPD-RE15-Progetto di dismissione-RE15.dwg

Data 1ª emissione:	Redatto:	Verificato:	Approvato:	Scala:	Protocollo Tekne:
Giugno 2023	N.LOMUSCIO	G.PERTOSO	R.PERTUSO	1:20 1:500	TKA748

n° revisione	
1	
2	
3	
4	