Planimetria cavidotto "Inquadramento A" - Scala 1:5000

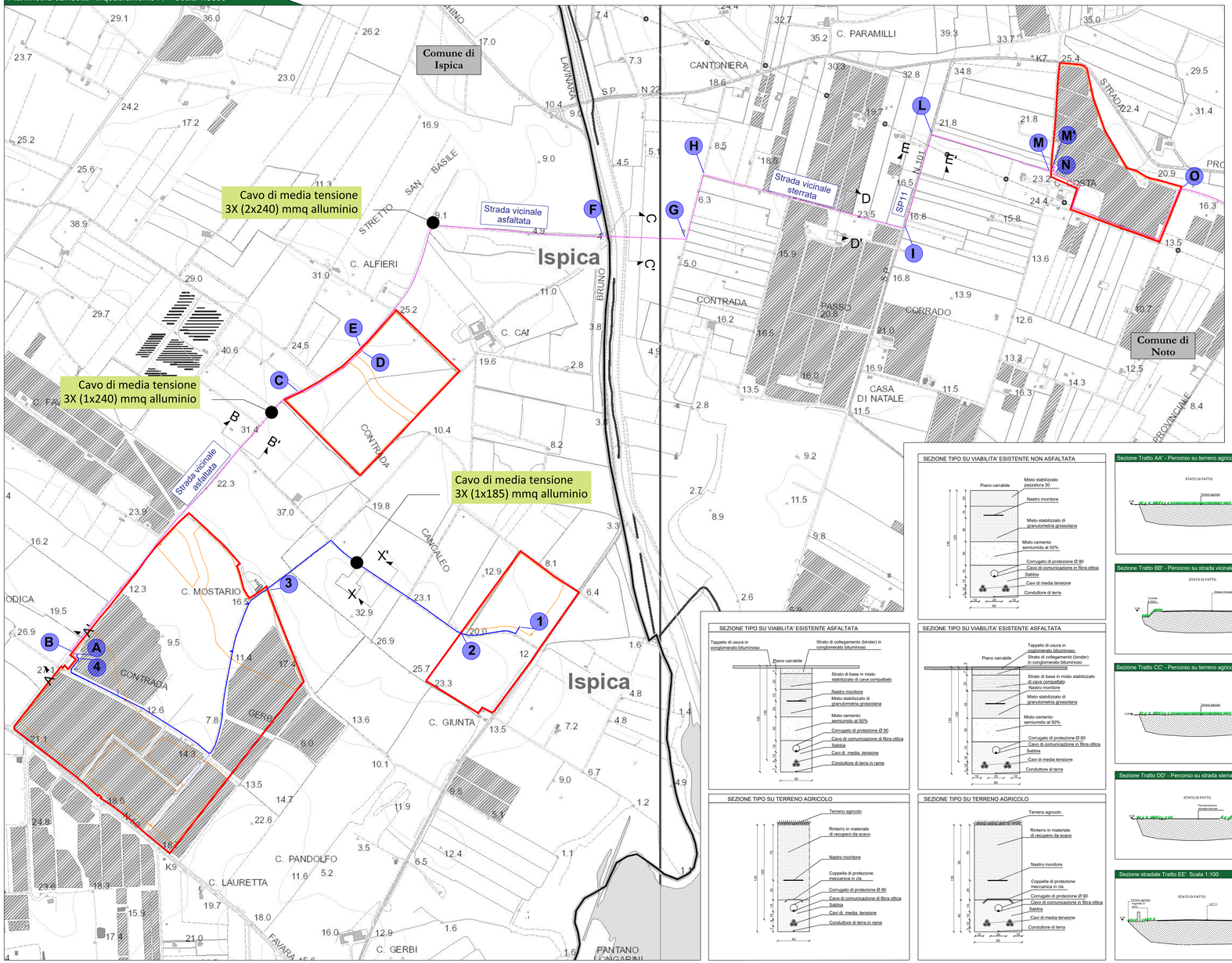

CAVIDOTTO DI COLLEGAMENTO			
	Tipologia	Denominazione	L (m)
1-2	Tratto su terreno agricolo	Area impianto	200
2-3	Tratto su Strada sterrata	-	770
3-4	Tratto su terreno agricolo	Area impianto	1170
			2140

Sezione Tratto X-X' - Percorso su strada vicinale sterrata - Scala 1:100

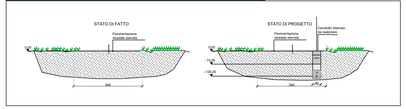

SEZIONE TIPO SU VIABILITA' ESISTENTE NON ASFALTATA

SEZIONE TIPO SU VIABILITA' ESISTENTE ASFALTATA

SEZIONE TIPO SU VIABILITA' ESISTENTE ASFALTATA

SEZIONE TIPO SU TERRENO AGRICOLO

SEZIONE TIPO SU TERRENO AGRICOLO

Sezione Tratto AA' - Percorso su terreno agricolo - Scala 1:100

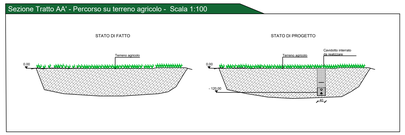

Sezione Tratto BB' - Percorso su strada vicinale asfaltata- Scala 1:100

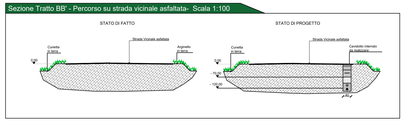

Sezione Tratto CC' - Percorso su terreno agricolo - Scala 1:100

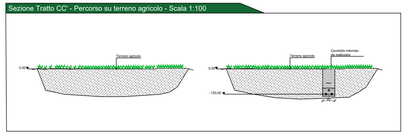

Sezione Tratto DD' - Percorso su strada sterrata - Scala 1:100

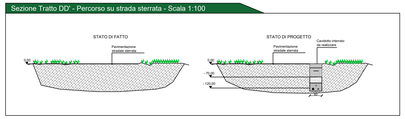

Sezione stradale Tratto EE' Scala 1:100

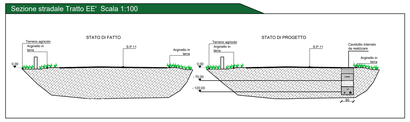

CAVIDOTTO DI COLLEGAMENTO DA CABINA DI RACCOLTA 1 A CABINA DI RACCOLTA 2			
	Tipologia	Denominazione	L (m)
A-B	Tratto su terreno agricolo	Area impianto	25
B-C	Tratto su Strada asfaltata	-	1095
C-D	Tratto su terreno agricolo	Area impianto	260
			1380

CAVIDOTTO DI COLLEGAMENTO DA CABINA DI RACCOLTA 2 A CABINA DI RACCOLTA GENERALE			
D-E	Tratto su terreno agricolo	Area impianto	20
E-F	Tratto su Strada asfaltata	-	1010
F-G	Tratto su terreno agricolo	-	246
G-H	Tratto su Strada sterrata	-	212
H-I	Tratto su Strada sterrata	-	660
I-L	Tratto su Strada asfaltata	S.P.n.11	305
L-M	Tratto su terreno agricolo	-	392
M-M'	Tratto su Strada sterrata	-	10
M'-N	Tratto su terreno agricolo	Area impianto	25
			2880

CAVIDOTTO DI CONNESSIONE ESTERNO DA CABINA DI RACCOLTA GENERALE A SOTTOSTAZIONE DI ELEVAZIONE			
N-O	Tratto su terreno agricolo	Area impianto	650
O-P	Tratto su Strada asfaltata	S.P.n.11	990
P-Q	Tratto su Strada asfaltata	Strada di Bonifica 33 cuba	2045
Q-R	Tratto su Strada asfaltata	S.P.n.44	220
R-S	Tratto su Strada sterrata	-	1480
S-T	Tratto su Strada asfaltata	S.R.n.14	365
T-U	Tratto su terreno agricolo	Area stazione	90
			5840

CAVIDOTTO AT			
	Tipologia	Denominazione	L(m)
U-V	Tratto su terreno agricolo	-	80
V-Z	Tratto su Strada asfaltata	S.R.n.14	200
Z-A'	Tratto su Strada asfaltata	S.P.n.22	195
			475

Legenda generale

- Area contrattualizzata impianto a realizzarsi
- Area recintata impianto a realizzarsi
- Cavidotto MT a realizzarsi
- Cavidotto di collegamento MT a realizzarsi
- Cavidotto AT a realizzarsi
- Stazione utente a realizzarsi
- Storage a realizzarsi
- Sottostazione elettrica a realizzarsi
- Nuovo stallo 150kV CP "Pachino" a realizzarsi
- CP "Pachino" esistente

Planimetria generale d'insieme

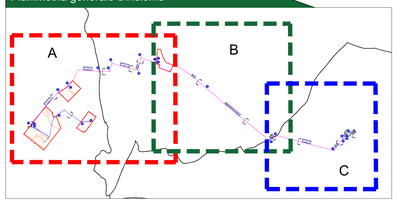

Provincia di Ragusa (Ispica) e Siracusa (Noto) - KeyPlan

COMMITTENTE:

REN 173 S.r.l.
Salita di Santa Caterina 2/1
16123 Genova (GE)
P.IVA 02644720993

PROGETTAZIONE:

TEKNE srl
Via Vincenzo Gioberti, 11 - 76123 ANDRIA
Tel +39 0883 552714 - 552961 - Fax +39 0883 552919
www.gruppotekne.it e-mail: contatti@gruppotekne.it

PROGETTISTA:
Ing. Renato Pertuso
(Direttore Tecnico)

LEGALE RAPPRESENTANTE:
dott. Renato Mansi

PD
PROGETTO DEFINITIVO

CAVIDOTTO DI CONNESSIONE - PERCORSO ED OPERE DA REALIZZARE SU BASE CTR

Tavola: AR07.2.1

Filename: IN2N6FLHR5YQ-Cavidotto di connessione su base CTRHR2Ed.dwg

Data 1ª emissione:	Redatto:	Verificato:	Approvato:	Scala:	Protocollo Tekne:
Giugno 2023	S.MEMMO	G.PERTOSO	R.PERTUSO	1:5000 1:100	TKA748

REVISIONI					
0					
1					
2					
3					
4					
5					