Layout impianto antintrusione e videosorvelianza - Scala 1:1000

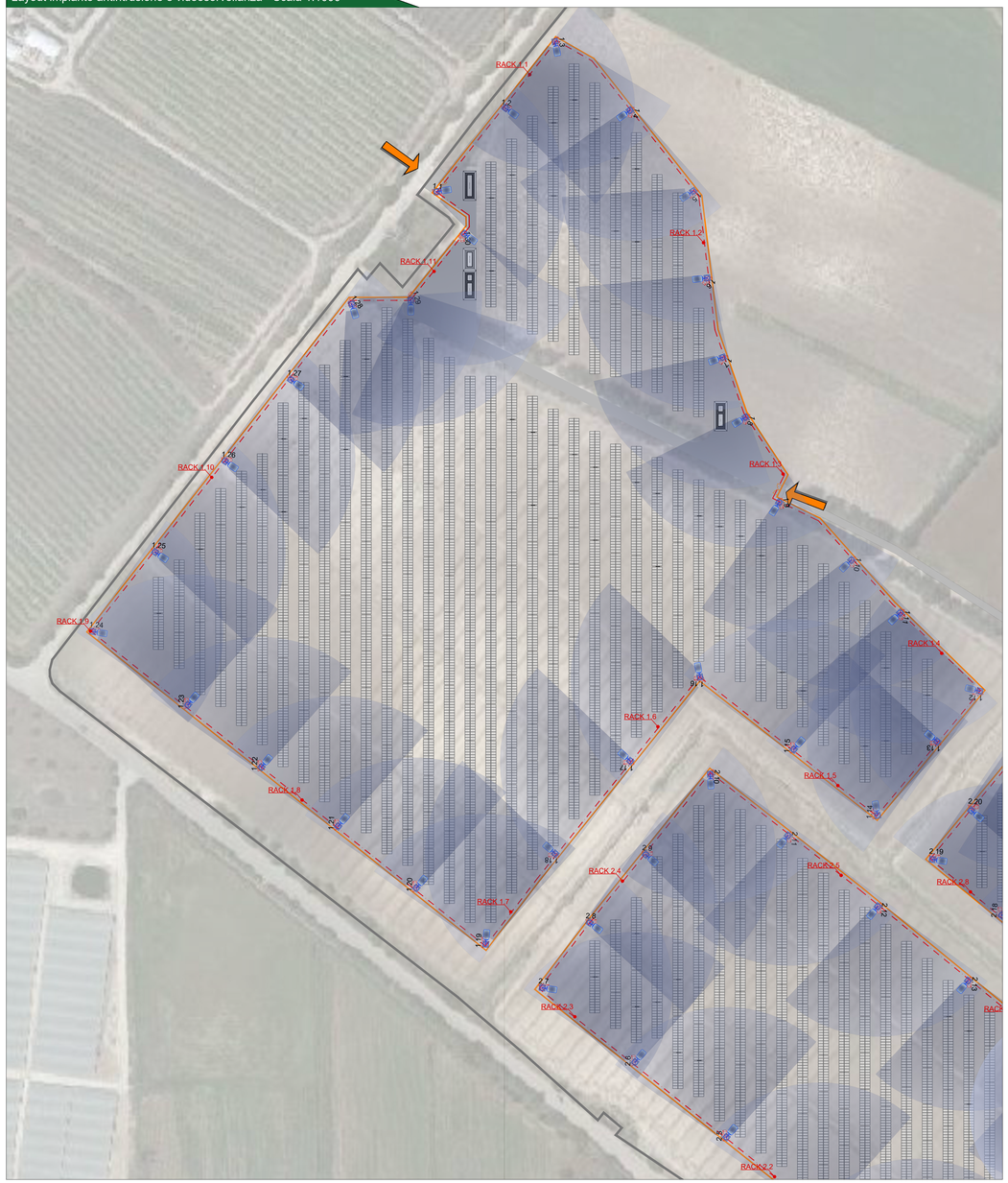

Layout impianto antintrusione e videosorvelianza - Scala 1:1000

Legenda generale

- Perimetro dell'area di impianto
- Cavidotto BT collegamento impianti speciali
- Proiettore LED 200W su palo da 6m - pozzetto 50×50cm
- Videocamera IP BULLET TRUE FHD, Ottica 4.5 -25.2 mm, 12 MP H264 POE.
- RACK N — Rack per collegamento telecamere

Dati tecnici generali dell'impianto

Numero complessivo elementi di videosorveglianza 171 di cui:
- 170 bullet
- 1 dome

Numero complessivo Rack 72

Inquadramento generale

CITTA' DI ISPICA
CITTA' DI NOTO
REGIONE SICILIA
IMPIANTO AGRIVOLTAICO
"FATTORIA SOLARE GERBI"
della potenza di 38,096 MW in DC
PROGETTO DEFINITIVO

COMMITTENTE:

REN 173 S.r.l.
Salita di Santa Caterina 2/1
16123 Genova (GE)
P.IVA 02644720993

PROGETTAZIONE:

TEKNE SOCIETÀ DI INGEGNERIA
TEKNE srl
Via Vincenzo Gioberti, 11 - 76123 ANDRIA
Tel +39 0883 553714 - 552841 - Fax +39 0883 552915
www.gruppotekne.it e-mail: contatti@gruppotekne.it

PROGETTISTA:
Ing. Renato Pertuso
(Direttore Tecnico)

LEGALE RAPPRESENTANTE:
dott. Renato Mansi

PD
PROGETTO DEFINITIVO

LAYOUT IMPIANTO ANTINTRUSIONE E VIDEOSORVEGLIANZA

Tavola: IE05.A

Filename: TKA748IE05.A Impianto antintrusione e videosorveglianza PD.dwg

Data 1°emissione:	Redatto:	Verificato:	Approvato:	Scala:	Protocollo Tekne:
Giugno 2023	G.PISANI	G.PERTOSO	R.PERTUSO	1:1.000	TKA748

1° emissione	
1	
2	
3	
4	