Profilo longitudinale B1
(SCALA 1 : 200)

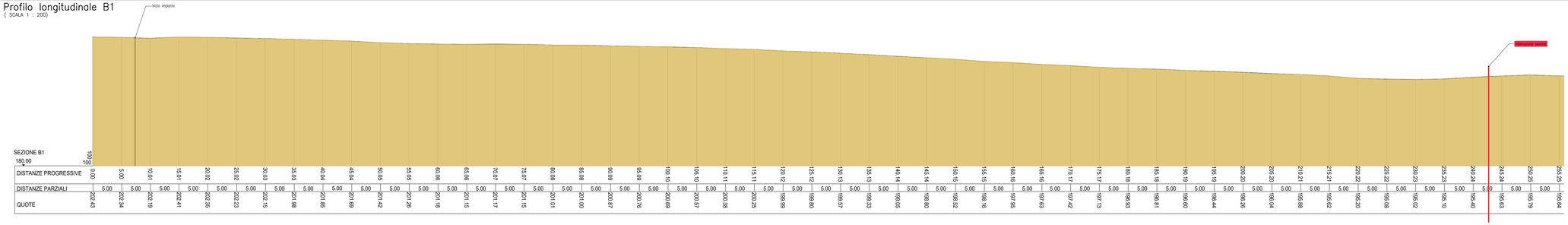

Planimetria di progetto
(SCALA 1 : 5000)

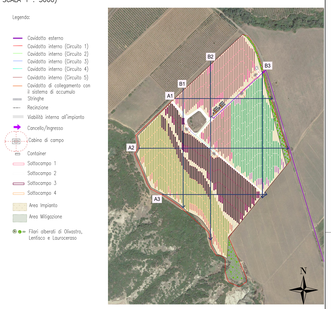

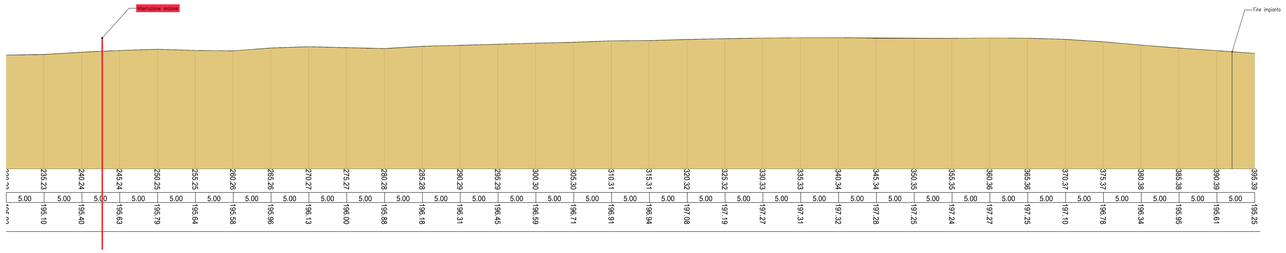

Profilo longitudinale B2
(SCALA 1 : 200)

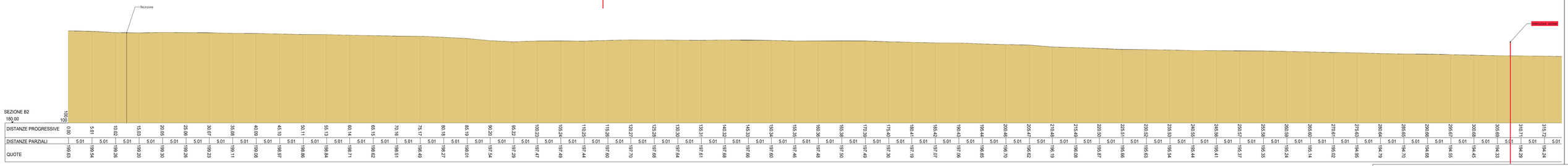

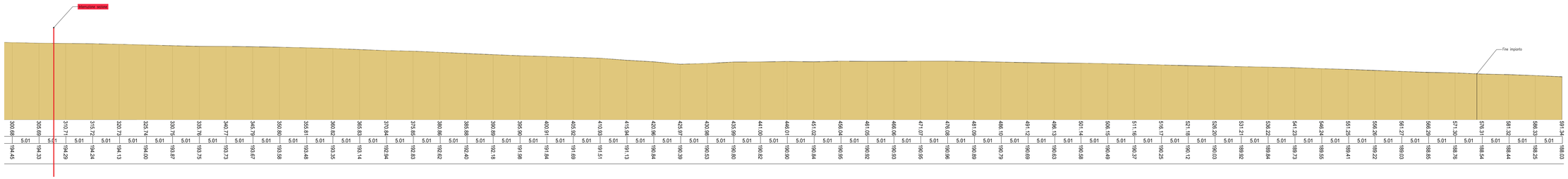

REGIONE BASILICATA

COMUNE DI PIETRAPERTOSA

PROVINCIA DI POTENZA

PROGETTO DEFINITIVO

Lavori di realizzazione di un parco agro-fotovoltaico denominato "Bernalda 1" con potenza in immissione pari a 14.1 MW integrato con un sistema di accumulo e relative opere di connessione

Titolo elaborato

A.12.a.21. Profili longitudinali dello stato di fatto (1 di 2)

Codice elaborato: **F0538BT21A**

Scala: **varie**

Riproduzione o copia a terzi non ammessa senza autorizzazione.

Progettazione

F4 Ingegneria srl
Via Di Giura - Centro direzionale, 85100 Potenza
tel. +39 0971 1511788 - fax. +39 0971 1511789
www.f4ingegneria.it - f4ingegneria@legalmail.it

Il Direttore Tecnico
(Ing. Mauro MARELLA)

Firmato digitalmente da: MARELLA MAURO
Firmato il 08/05/2023 09:44
Valido dal 05/04/2023 al 05/04/2026
Certo Qualificato rilasciato da: Actalis CA QualifiedCA

Gruppo di lavoro
Ing. Giorgio ZUCCARO
Ing. Mauro MARELLA
Dott. for. Luigi ZUCCARO
Ing. Giuseppe MARSICANO
Ing. Cristina GUELIERI
Ing. Giuseppina D'AGROSA GRECO
Geom. Carmine Massaro MONTANARELLA
Ing. PLANI

Consulenze specialistiche

Società certificata secondo le norme UNI EN ISO 9001:2015 e UNI EN ISO 14001:2015 per l'erogazione di servizi di ingegneria nei settori: civile, strutture, acustica, energia, ambiente (settore IAF: 34).

Committente

APOLLO Solar 1 srl
Viale della Stazione 7, 39100 Bolzano (BZ)

Data	Descrizione	Redatto	Verificato	Approvato
Aprile 2023	Prima emissione	CGU	GZU	MMA

File sorgente: **F0538BT21A_A.12.a.21. Profili longitudinali dello stato di fatto.dwg**