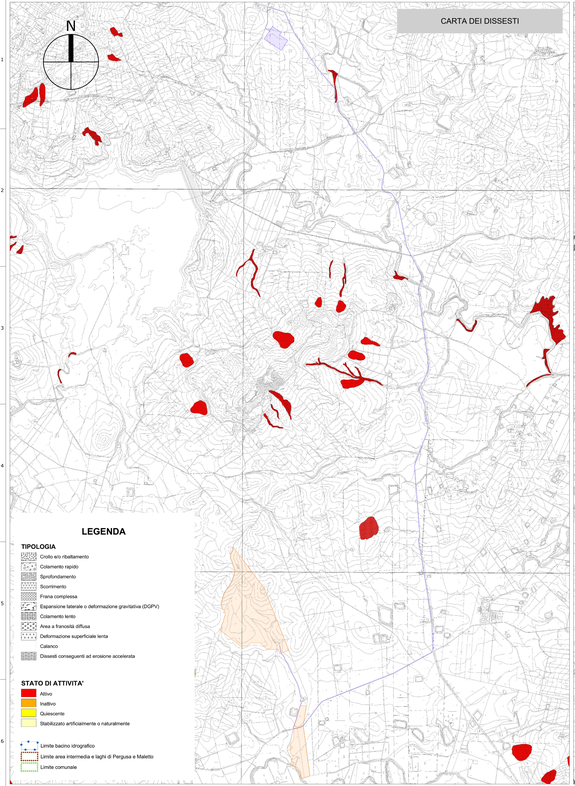

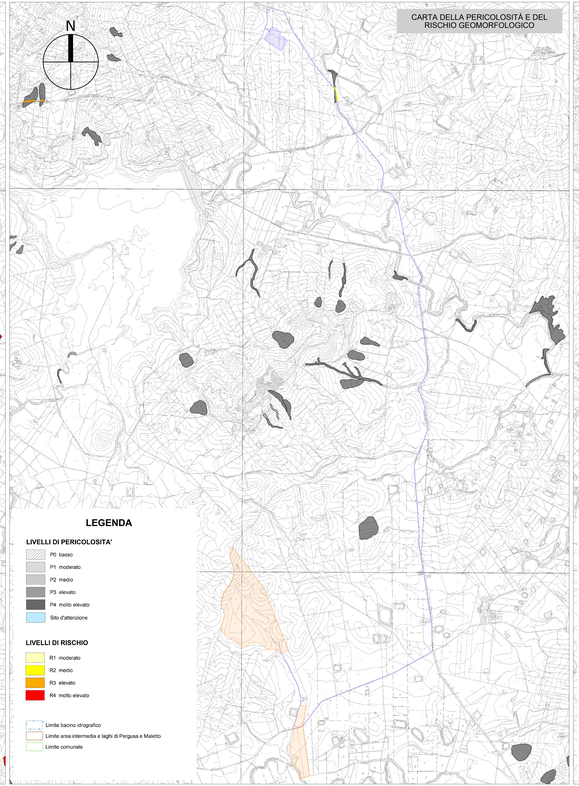

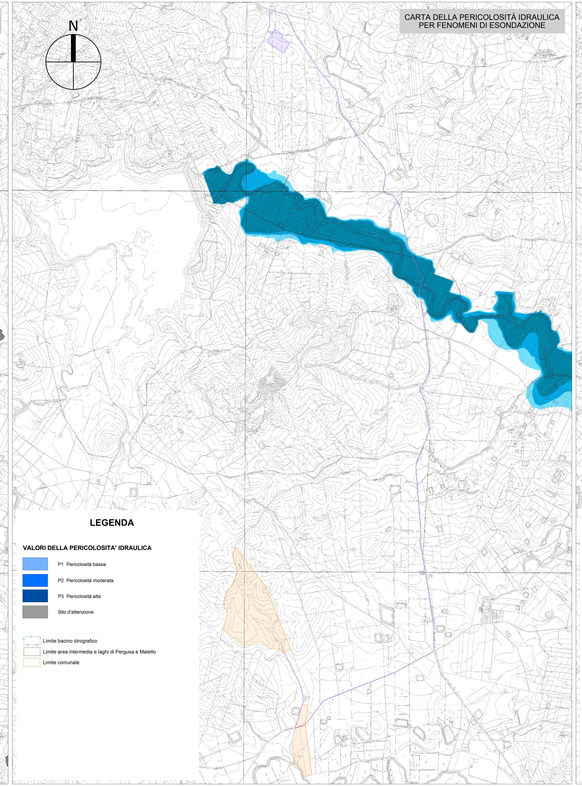

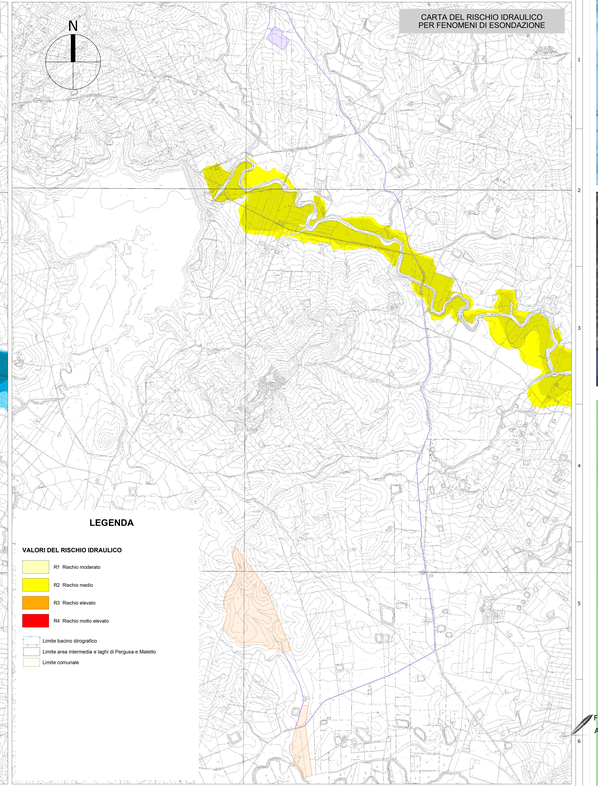

Regione Siciliana

Comune di Ramacca
Città Metropolitana di Catania

PROGETTO DEFINITIVO

PROGETTO DI UN IMPIANTO AGRIVOLTAICO INTEGRATO DA UN SISTEMA DI ACCUMULO DI TIPO ELETTROCHIMICO DA COLLEGARE ALLA RTN CON POTENZA NOMINALE DC 35.635,60 kWp (FV) + DC 26.040 kW (BESS) E POTENZA NOMINALE AC 56.440 kW DA REALIZZARSI NEL COMUNE DI RAMACCA (CT) - C/DA MARGHERITO SOPRANO

Elaborato:	CARTE P.A.I. Piano Stralcio di Bacino per l'Assetto Idrogeologico		
Tavola:	Disegnato:	Approvato:	Rilasciato:
B.1.15		AP ENGINEERING	AP ENGINEERING
	Scala 1:20.000	Foglio 188/b594	Prima Emissione
Progetto: IMPIANTO MARGHERITO	Data: 26/04/2023	Committente: SORGENIA RENEWAILES S.R.L. Via Alessandro Algardi, 4 - 20148 Milano (MI)	
	Cantiere: IMPIANTO MARGHERITO C/DA MARGHERITO SOPRANO	Progettista: AP engineering	

Firmato digitalmente da:
ALBERTO PRATI

AP Engineering srls, P.zza Falcone Borsellino n.32 - 91100 Trapani - P.IVA 02653170815 - Sito internet: www.ap-engineering.eu