

Linee Guida del Piano Territoriale paesistico Regionale
1 - Carta dei complessi litologici

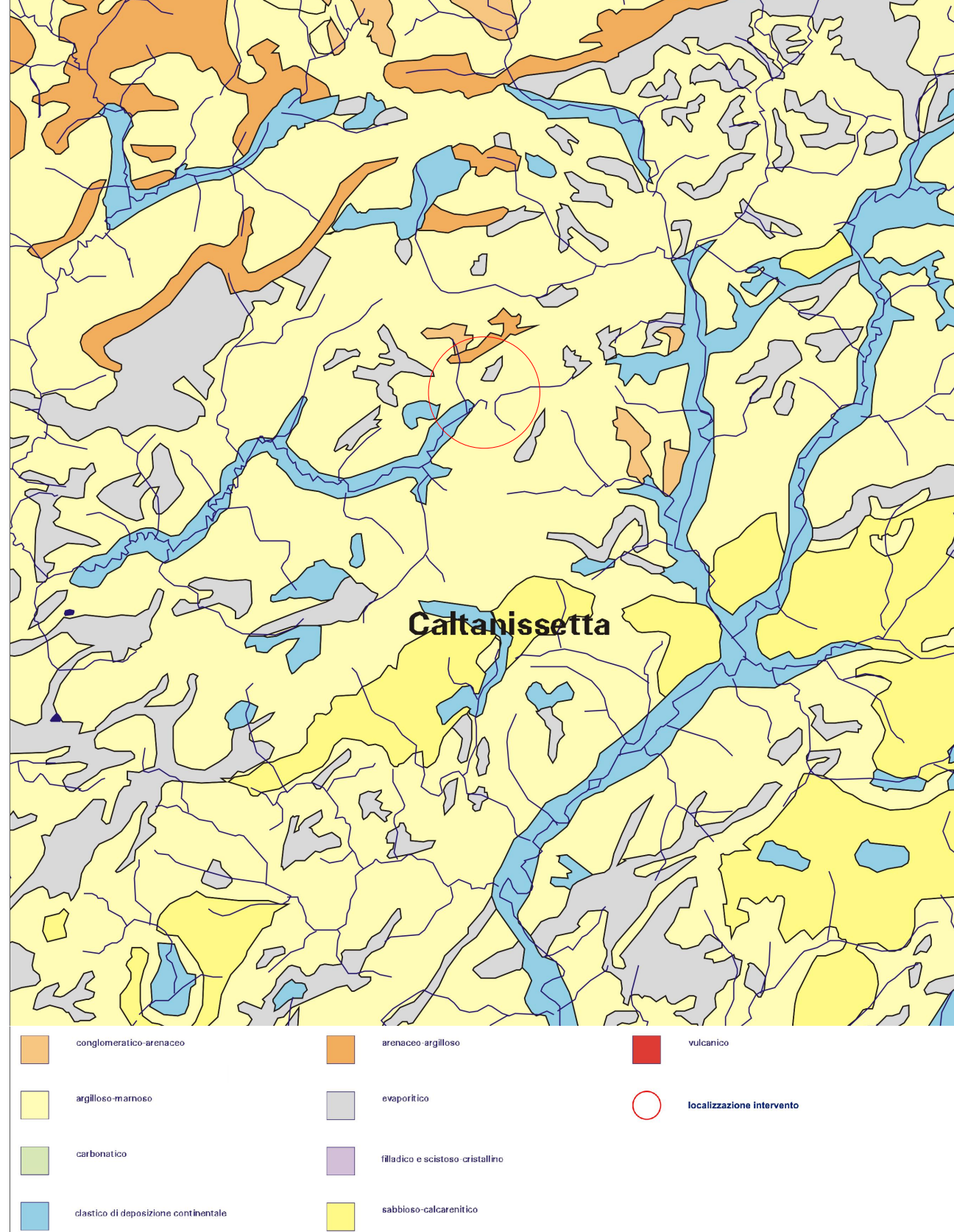

Linee Guida del Piano Territoriale Paesistico Regionale
3 - Carta della vegetazione

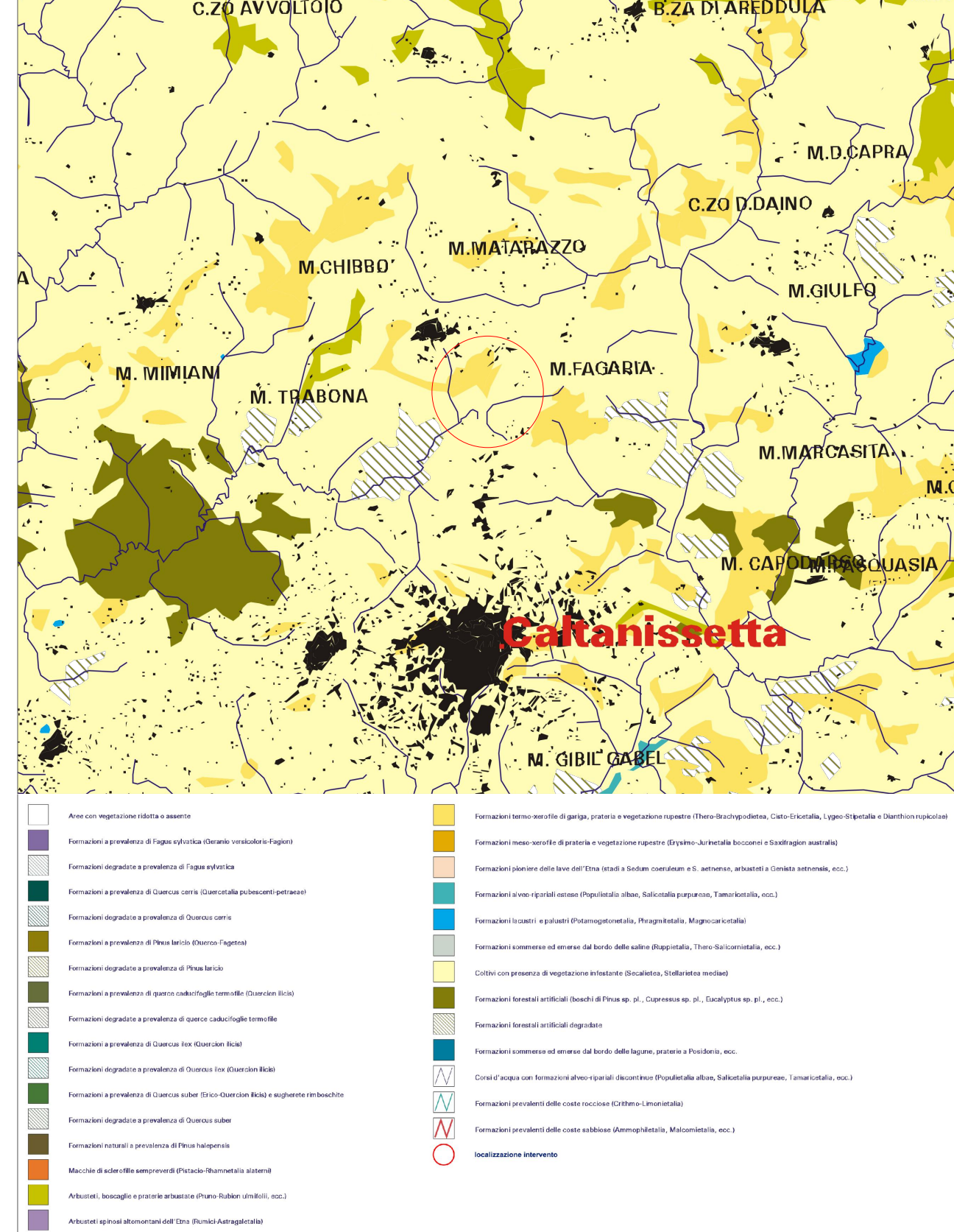

Linee Guida del Piano Territoriale Paesistico Regionale
5 - Carta dei biotipi

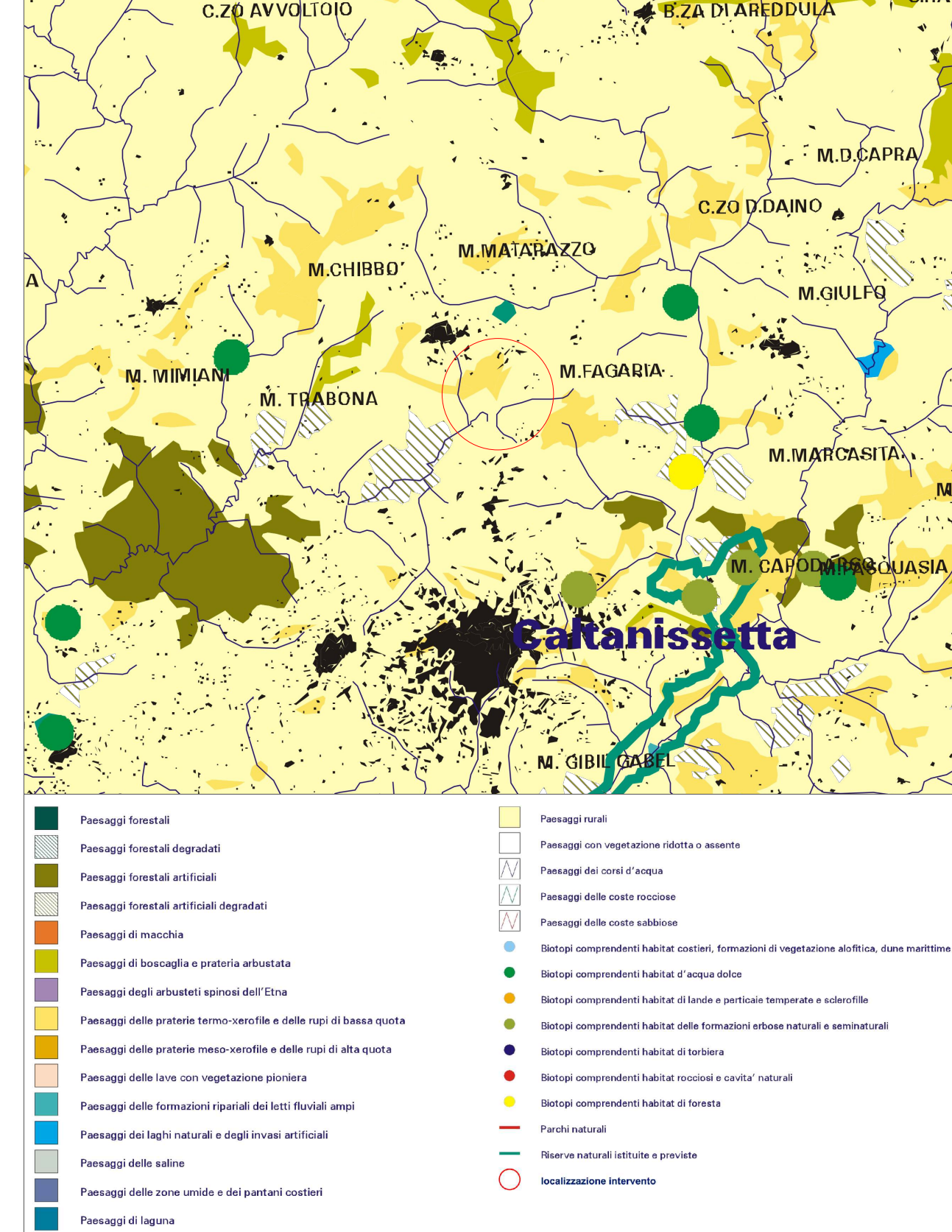

Linee Guida del Piano Territoriale Paesistico Regionale
7 - Carta dei siti archeologici

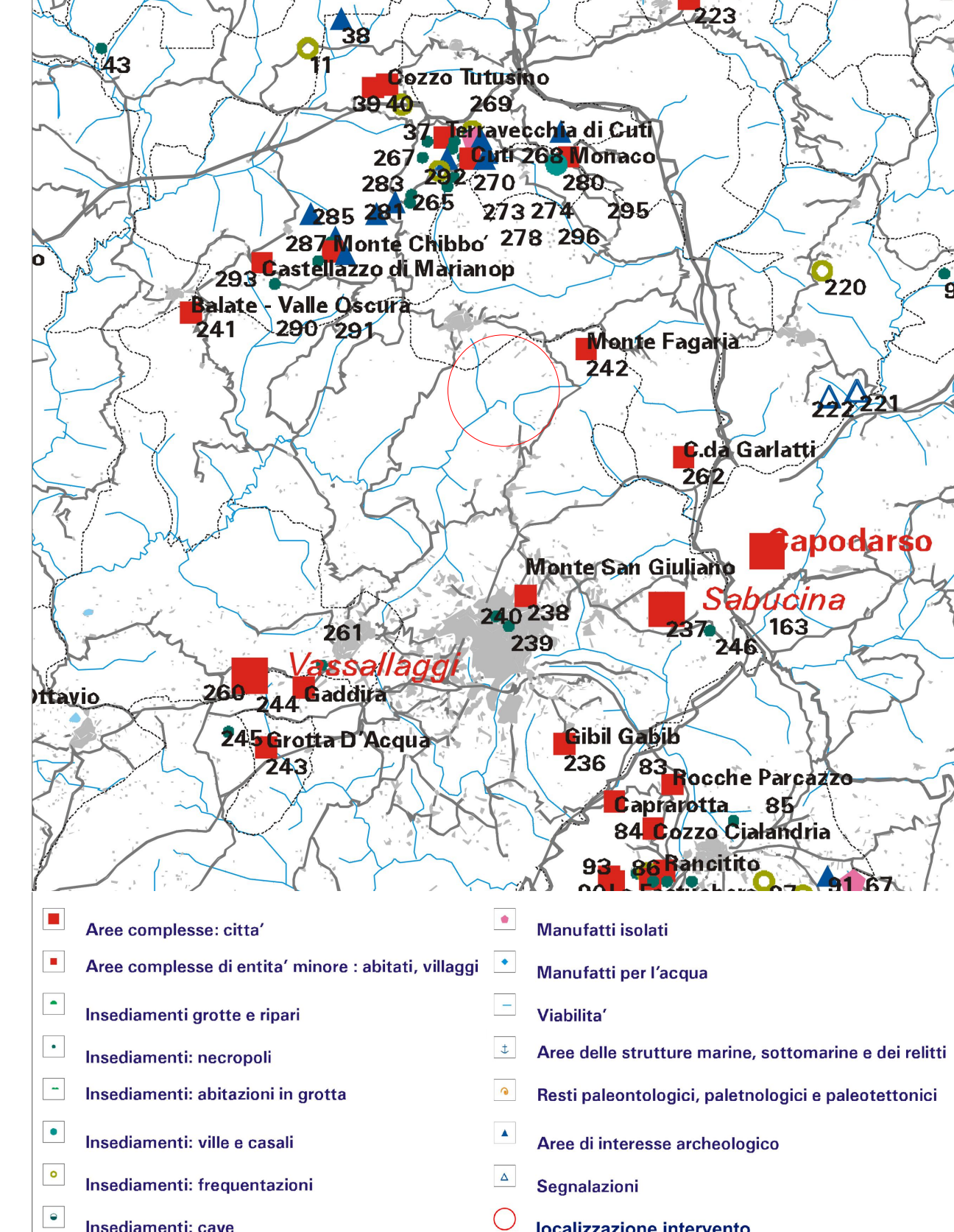

Linee Guida del Piano Territoriale Paesistico Regionale
2 - Carta geomorfologica

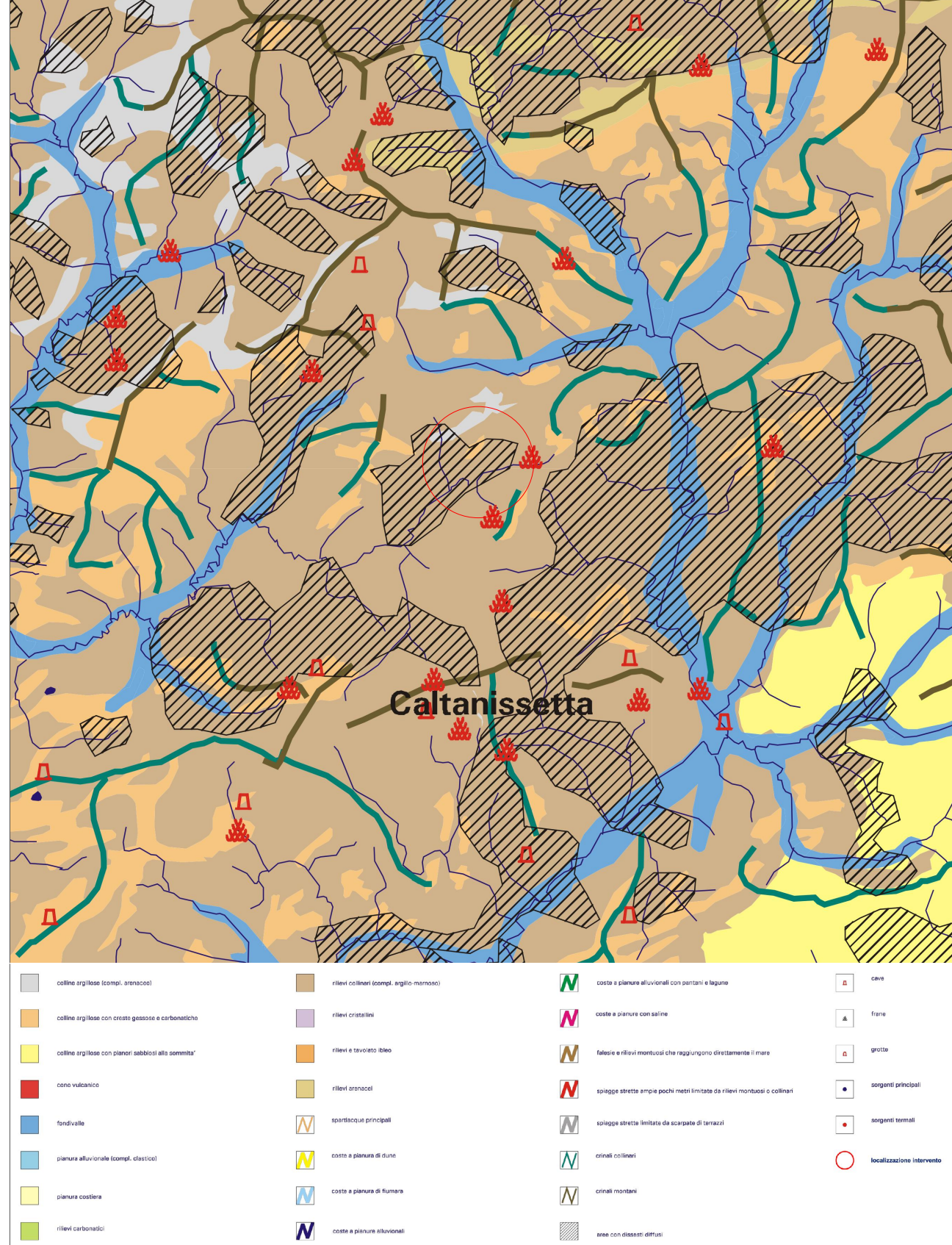

Linee Guida del Piano Territoriale Paesistico Regionale
4 - Carta della vegetazione potenziale

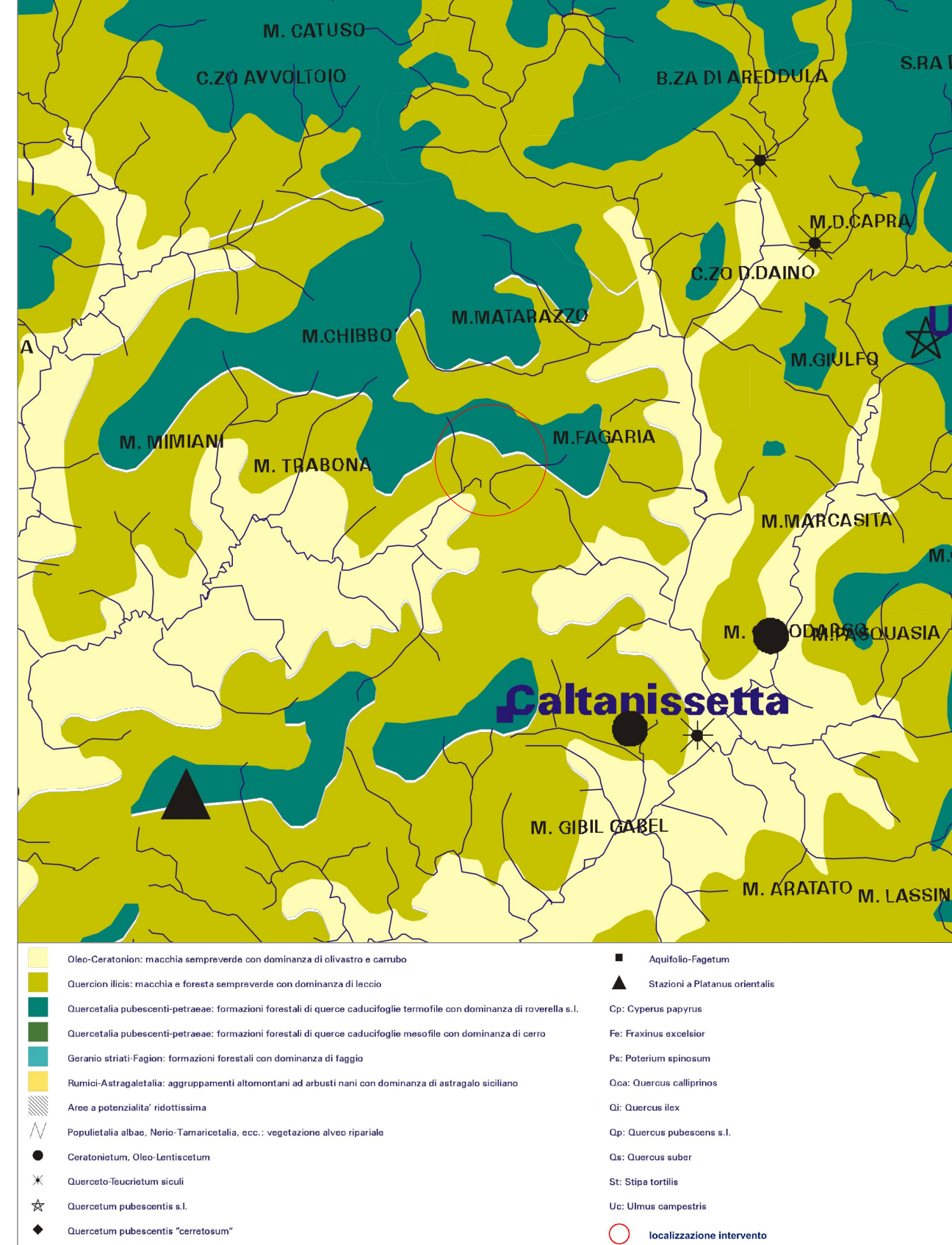

Linee Guida del Piano Territoriale Regionale
6 - Carta del paesaggio agrario

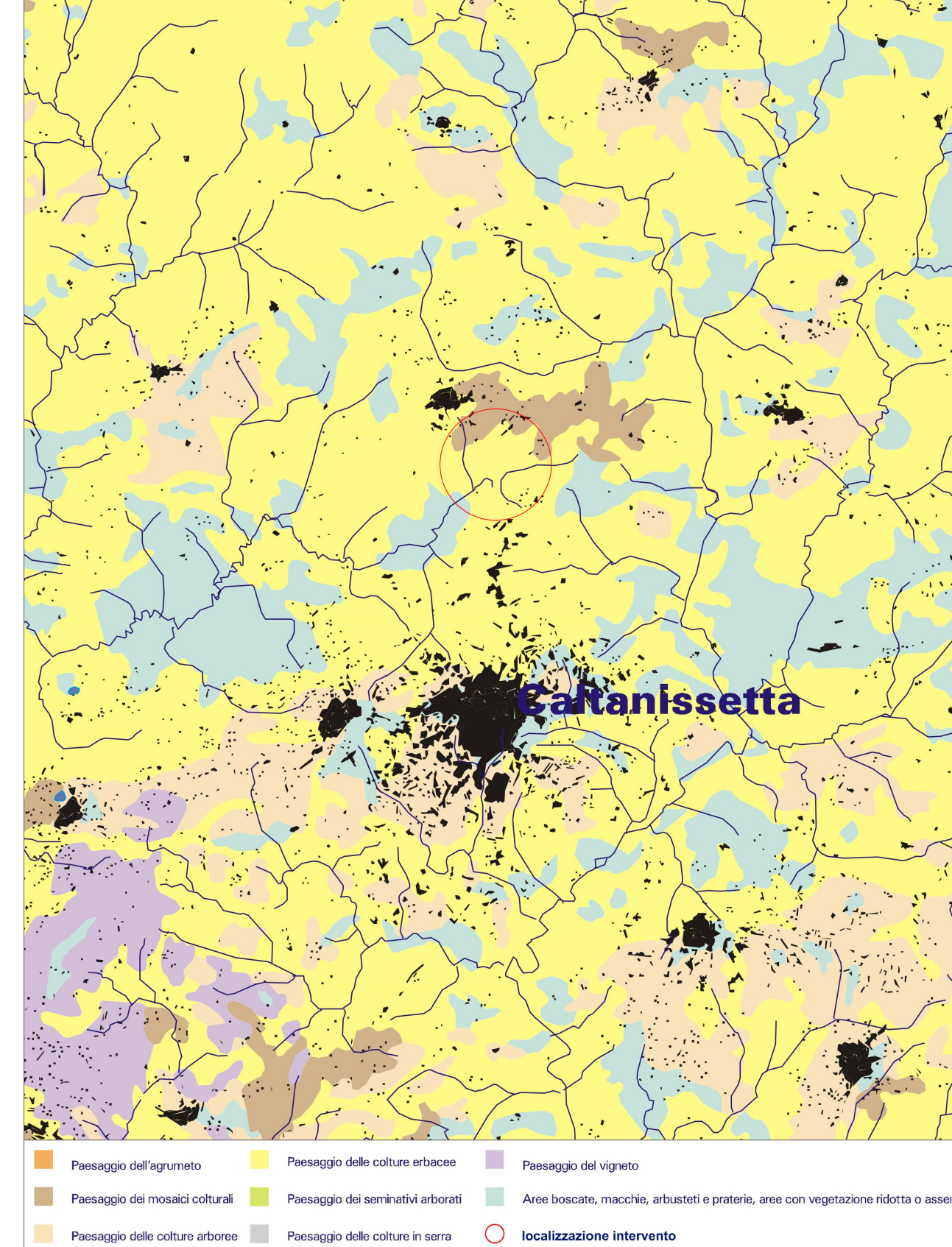

Linee Guida del Piano Territoriale Paesistico Regionale
8 - Carta dei centri e nuclei storici

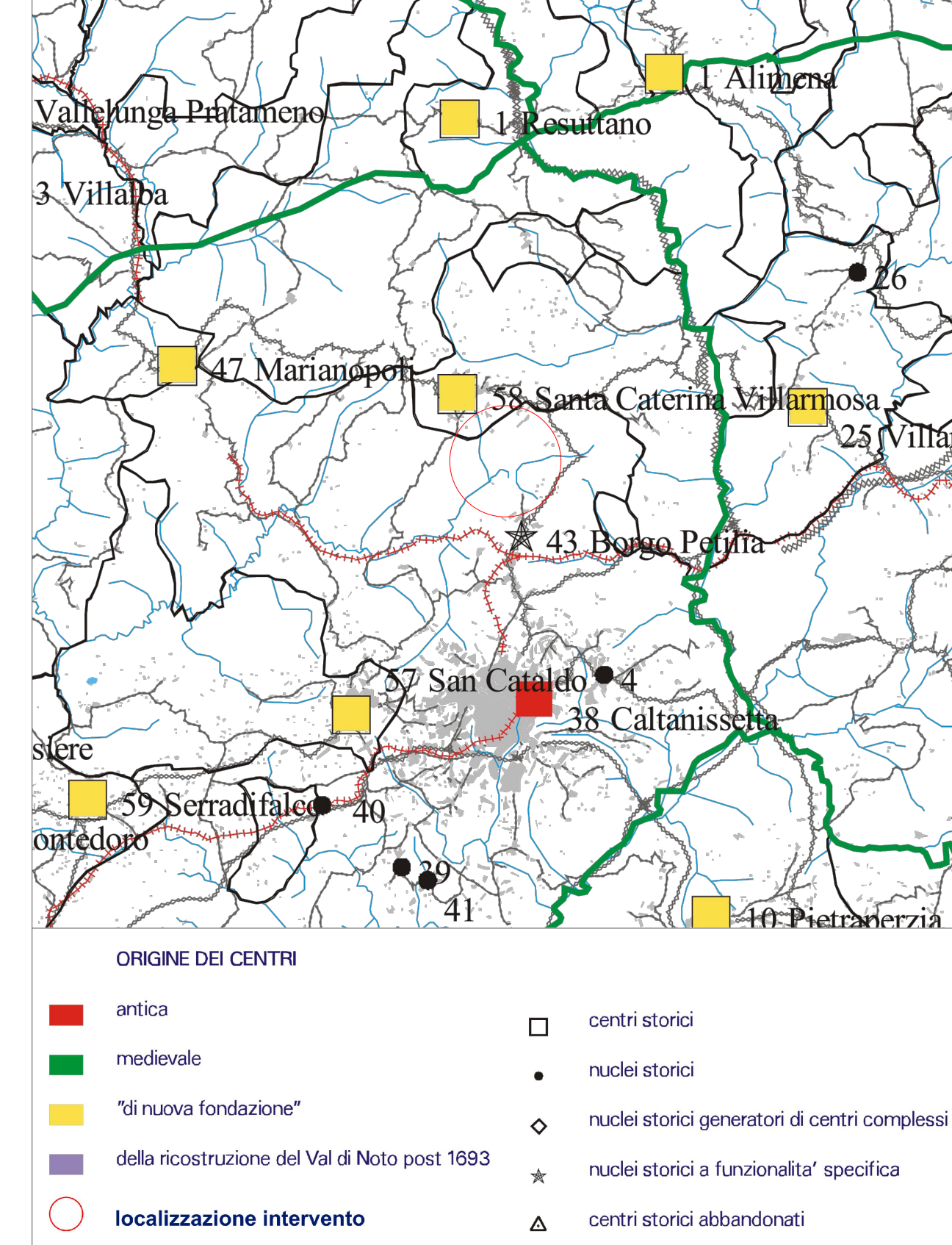

Alta Capital 15 S.r.l.
Corso Galileo Ferraris, 22
10121 Torino (TO)
P.Iva 12662180012
PEC altacapital15.pec@maildoc.it

Progettista

ID&A
Industrial Designers and Architects S.r.l.
via Cadore, 45
20038 Seregno (MB)
p.iva 07242770969
PEC ideaplan@pec.it mail info@ideaplan.biz

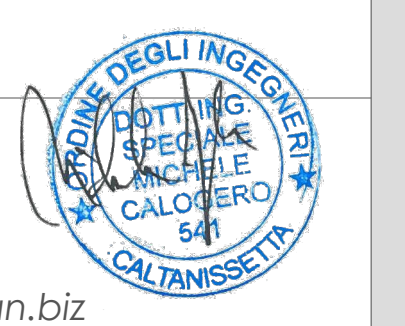

Progetto per la realizzazione dell'Impianto agrivoltaico integrato ecocompatibile "Barriera Noce" da 50 MWp a Caltanissetta 93100 (CL).

Studio di Impatto Ambientale

PTPR_Localizzazione del lotto.
Tavole da 1 a 8.
200.000

Revisione n.	data	aggiornamenti
1		
2		
3		

Elenco Elab.

RS 06 SIA

0028 A0

nome file	data	nome	firma
rs.06.sia.0028.a.0_p1pr_tavole da 1 a 8.dwg	03.05.2022	Ingrao	
redatto	03.05.2022	Fazio	
verificato	03.05.2022	Speciale	
approvato	06.05.2022	Speciale	

DATA 06.05.2022 Scala 1:200000