

Linee Guida del Piano Territoriale paesistico Regionale  
1 - Carta dei complessi litologici

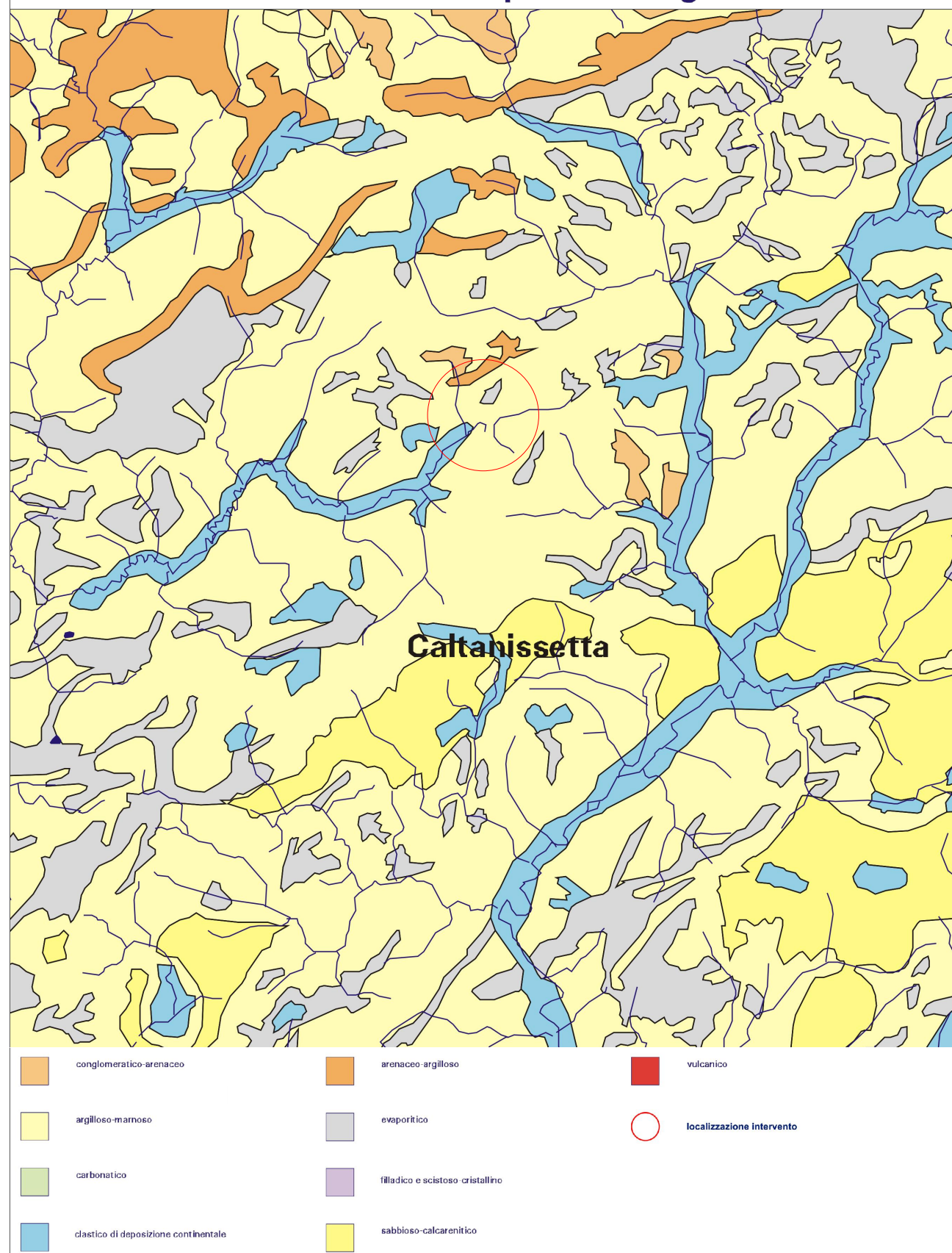

Linee Guida del Piano Territoriale Paesistico Regionale  
3 - Carta della vegetazione

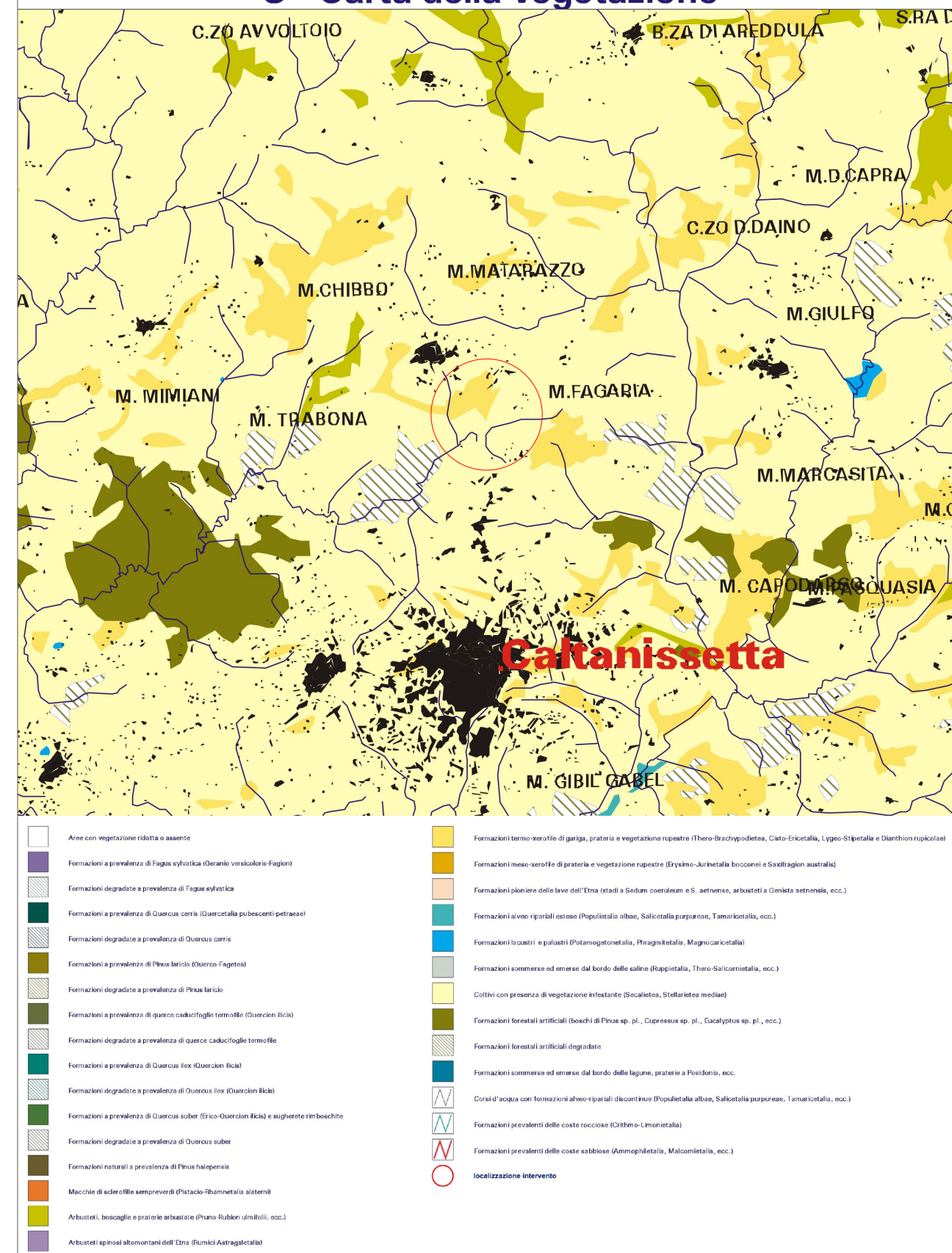

Linee Guida del Piano Territoriale Paesistico Regionale  
5 - Carta dei biotipi

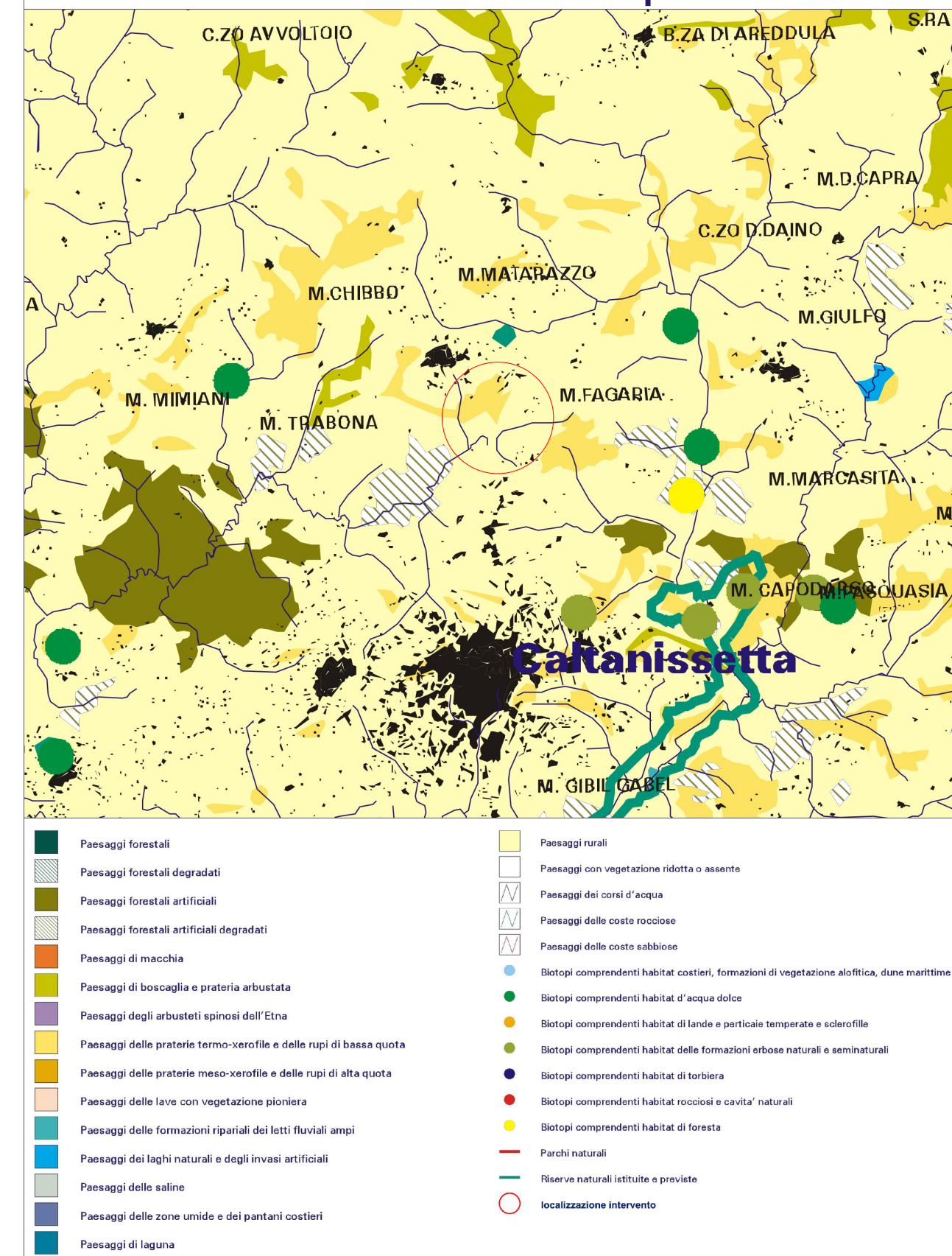

Linee Guida del Piano Territoriale Paesistico Regionale  
7 - Carta dei siti archeologici

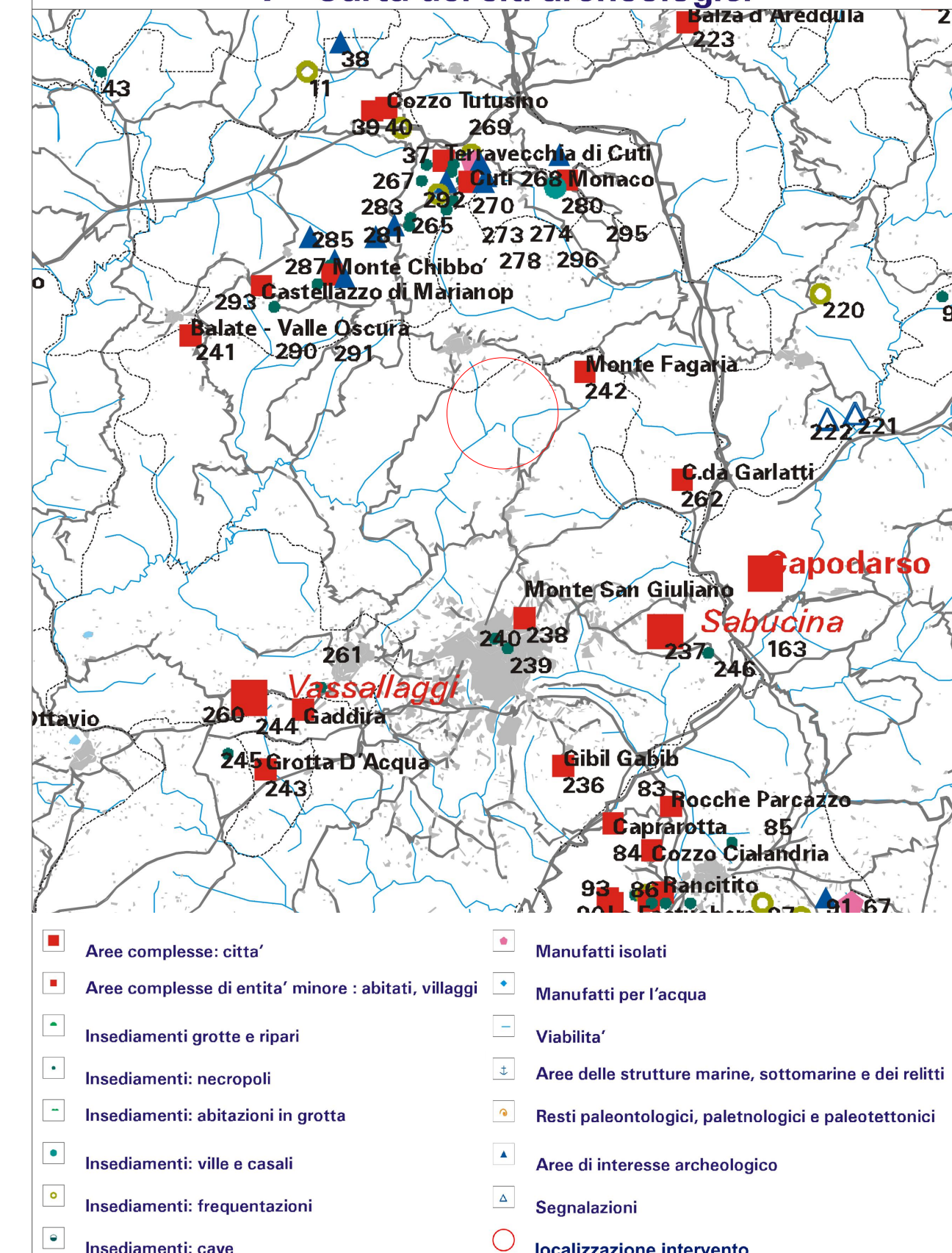

Linee Guida del Piano Territoriale Paesistico Regionale  
2 - Carta geomorfologica

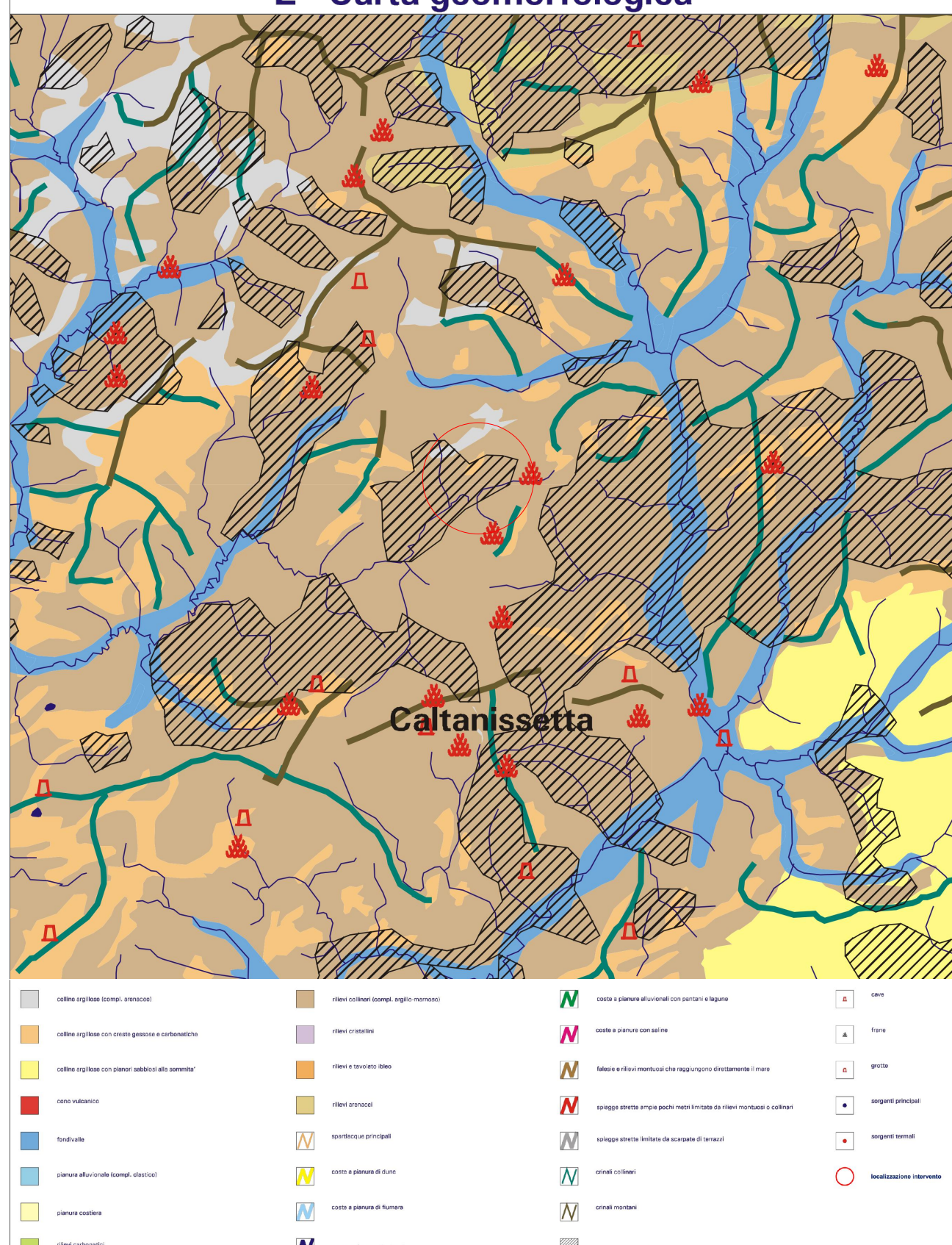

Linee Guida del Piano Territoriale Paesistico Regionale  
4 - Carta della vegetazione potenziale

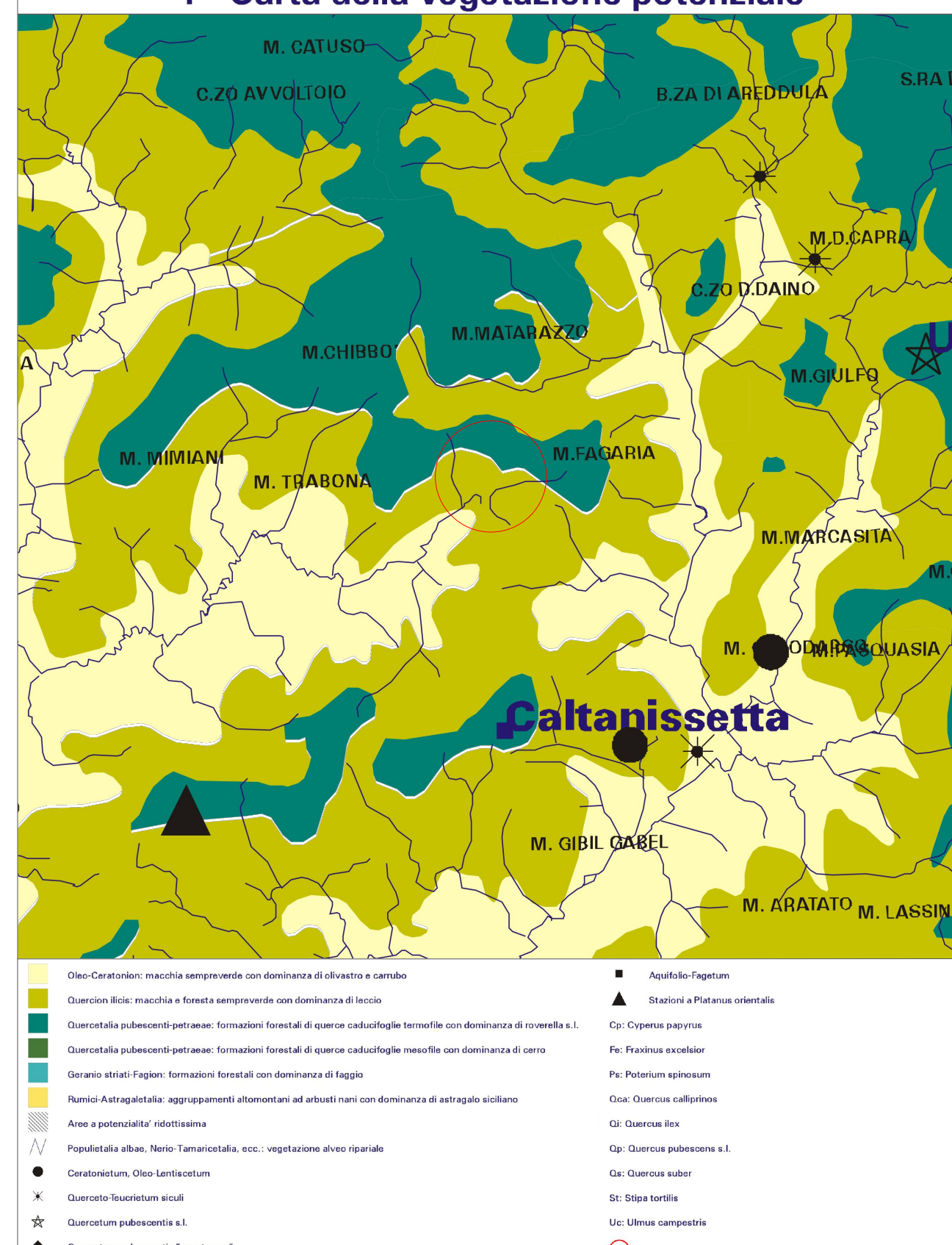

Linee Guida del Piano Territoriale Regionale  
6 - Carta del paesaggio agrario

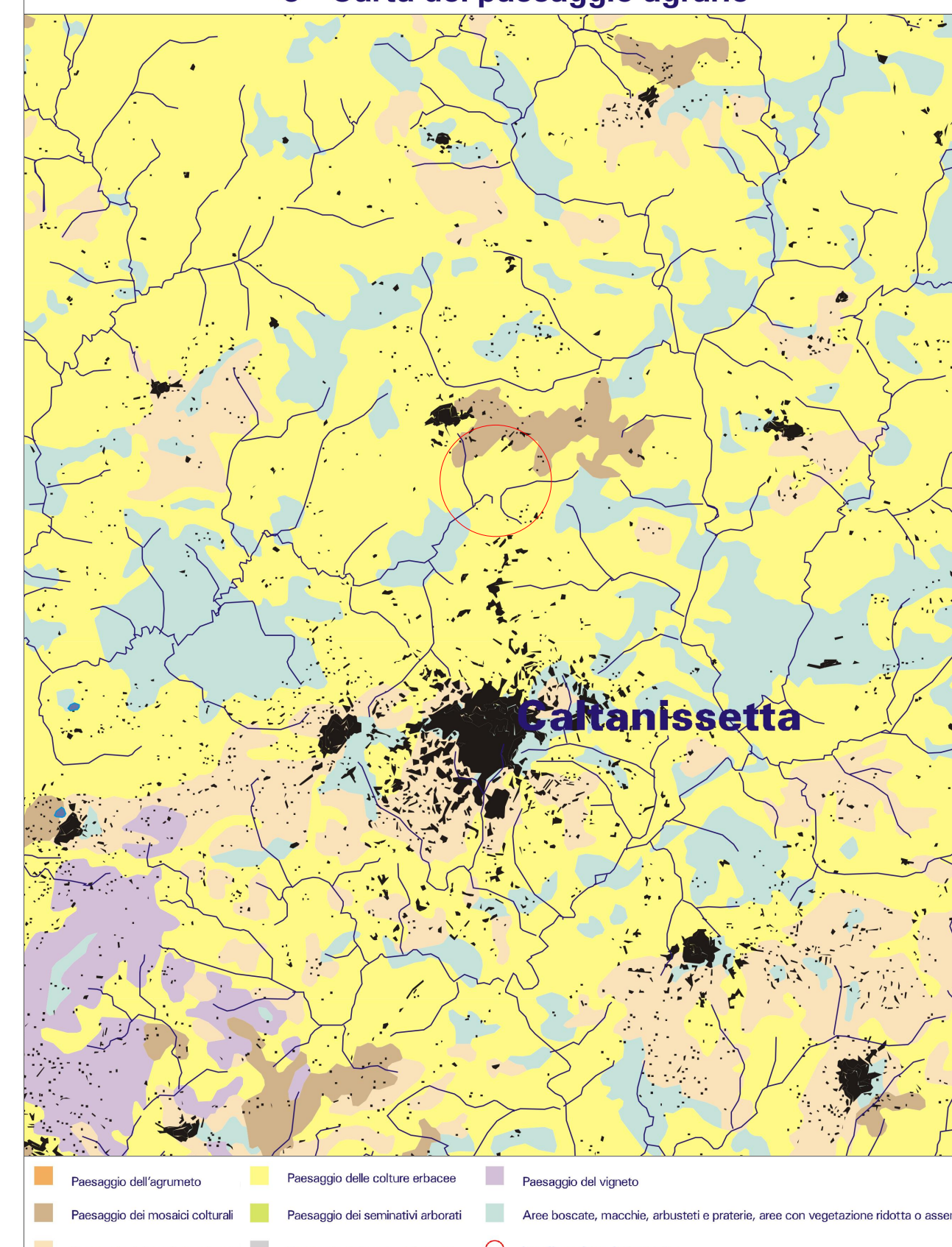

Linee Guida del Piano Territoriale Paesistico Regionale  
8 - Carta dei centri e nuclei storici

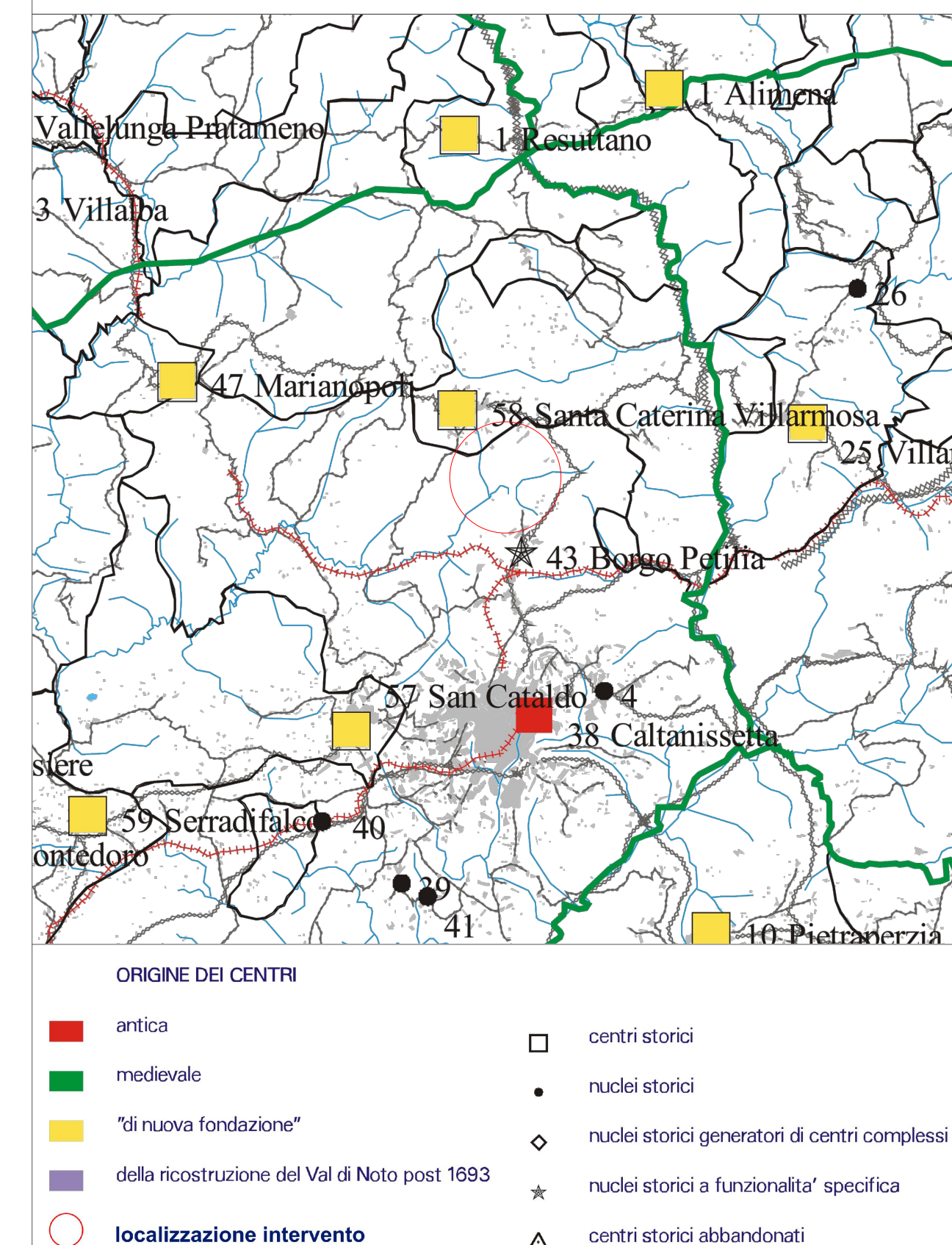

Alta Capital 15 S.r.l.  
Corso Galileo Ferraris, 22  
10121 Torino (TO)  
P.Iva 12662180012  
PEC altacapital15.pec@maildoc.it

**Progettista**  
**ID&A**  
Industrial Designers and Architects S.r.l.  
via Cadore, 45  
20038 Seregno (MB)  
p.iva 07242770969  
PEC ideaplan@pec.it mail info@ideaplan.biz



Progetto per la realizzazione dell'Impianto agrivoltaico integrato ecocompatibile "Barriera Noce" da 50 MWp a Caltanissetta 93100 (CL).

**Studio di Impatto Ambientale**  
PTPR\_Localizzazione del lotto.  
Tavole da 1 a 8.  
200.000

Revisione		n.	data	aggiornamenti
1				
2				
3				

**Elenco Elab.**

**RS 06 SIA**

**0028 A0**

nome file	data	nome	firma
rs.06.sia.0028.a.0_p1pr_tavole da 1 a 8.dwg	03.05.2022	Ingrao	
	03.05.2022	Falzone	
	06.05.2022	Speciale	

DATA 06.05.2022 Scala 1:200000