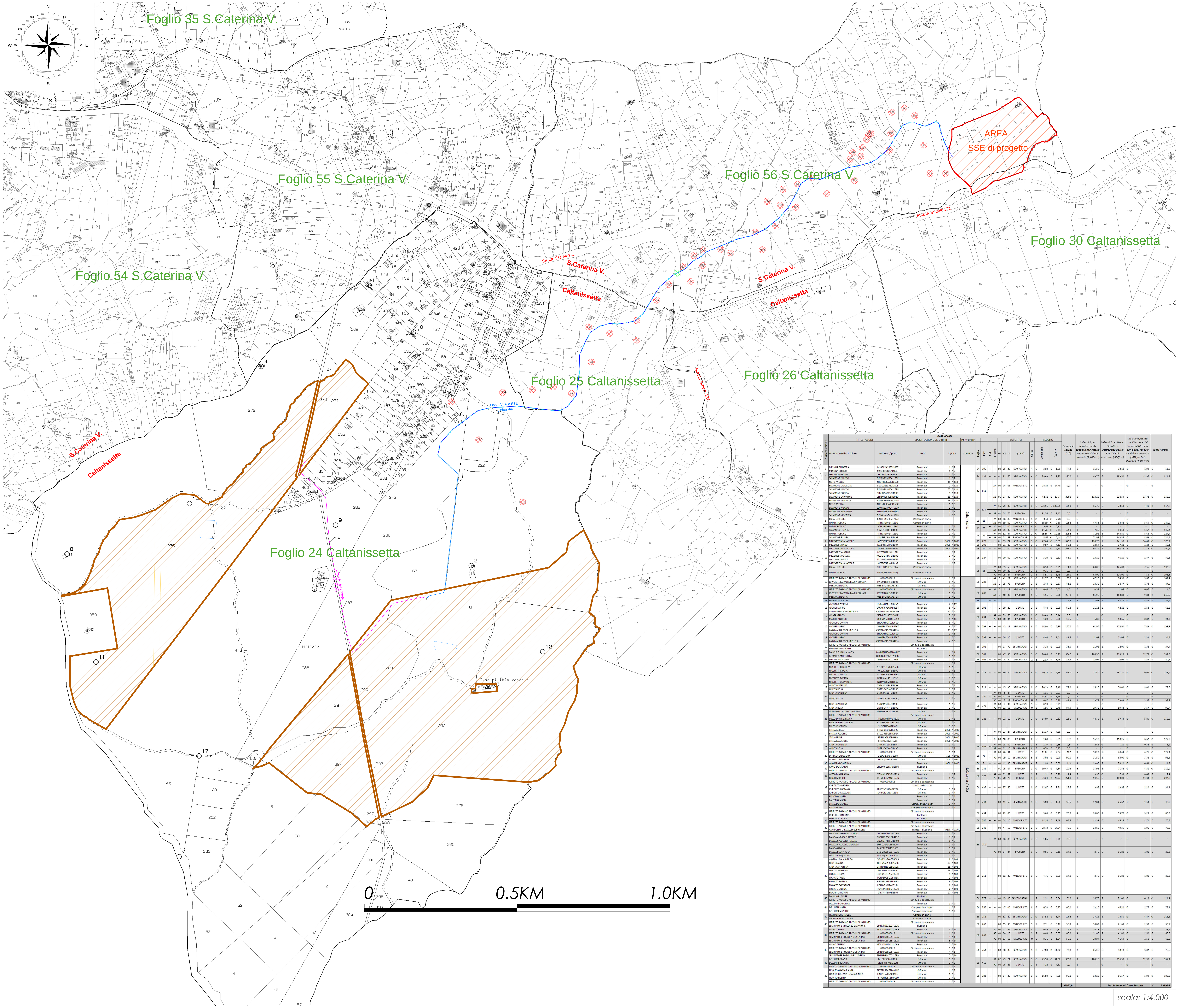

DATI VISURA																					
	INTESTAZIONI		SPECIFICAZIONE DEI DIRITTI		PARTICELLE					SUPERFICI					REDDITO						
Numero d'ordine	Nominativo del titolare	Cod. Fisc. / p. Iva	Diritti	Quota	Comune	Foglio	Part.	Sub.	Porzione	Ha	are	ca	Qualità	Classe	Dominicale	Agrario	Superficie Servitù (m²)	Indennità per riduzione della capacità edificatoria pari al 25% del Val. mercato (1,40€/m²)	Indennità per Fascia Servitù di Elettrodotto pari al 50% del Val. mercato (1,40€/m²)	Indennità pesata per Riduzione del Valore di Mercato pari a Sup. fondo x 3% del Val. mercato (10% per Enti Pubblici) (1,40€/m²)	Totali Parziali
1	MESSINA GIUSEPPE	MSSGPP42S65I169T	Proprieta'	1/2	Caltanissetta	24	396	--	--	00	25	30	SEMINATIVO	4	€ 3,92	€ 1,05	47,4	€ 16,59	€ 33,18	€ 1,99	€ 51,8
	MESSINA NICOLO	MSSNCL39D14I169P	Proprieta'	1/2																	
2	IPPOLITO ASSUNTA	PPLSNT40P53I169I	Proprieta'	1/2		24	132	--	--	01	91	60	SEMINATIVO	4	€ 29,69	€ 7,92	285,0	€ 99,75	€ 199,50	€ 11,97	€ 311,2
	SALAMONE NUNZIO	SLMNNZ33M04I169P	Proprieta'	1/2																	
3	NOTO ANGELA	NTONGL38A43L259C	Proprieta'	19/120		24	114	--	AA	00	94	68	MANDORLETO	4	€ 29,34	€ 24,45	0,0	€ -	€ -	€ -	€ -
	SALAMONE CALOGERA	SLMCGR39P53I169L	Proprieta'	3/120				--	AB	01	37	40	SEMINATIVO	3	€ 42,58	€ 17,74	326,6	€ 114,29	€ 228,59	€ 13,72	€ 356,6
	SALAMONE NUNZIO	SLMNNZ33M04I169P	Proprieta'	57/120																	
	SALAMONE ROSINA	SLMRSN47B53I169Q	Proprieta'	3/120																	
	SALAMONE SALVATORE	SLMSVT66B28H501U	Proprieta'	19/120																	
	SALAMONE VINCENZA	SLMVCN69R69H501D	Proprieta'	19/120																	
4	NOTO ANGELA	NTONGL38A43L259C	Proprieta'	1/6		24	133	--	AA	16	25	00	SEMINATIVO	3	€ 503,55	€ 209,81	105,0	€ 36,75	€ 73,50	€ 4,41	€ 114,7
	SALAMONE NUNZIO	SLMNNZ33M04I169P	Proprieta'	3/6				--	AB	02	03	70	PASCOLO	1	€ 31,56	€ 8,42	0,0	€ -	€ -	€ -	€ -
	SALAMONE SALVATORE	SLMSVT66B28H501U	Proprieta'	1/6																	
	SALAMONE VINCENZA	SLMVCN69R69H501D	Proprieta'	1/6																	
5	CURATOLO LUIGI	CRTLGU15H05H792Z	Comproprietario			25	18	--	AA	00	06	80	MANDORLETO	3	€ 3,51	€ 2,28	0,0	€ -	€ -	€ -	€ -
	NATALE ROSARIO	NTLRSR19P14I169Q	Comproprietario					--	AB	00	69	00	SEMINATIVO	4	€ 10,69	€ 2,85	135,5	€ 47,41	€ 94,82	€ 5,69	€ 147,9
6	NATALE ROSARIO	NTLRSR19P14I169Q	Proprieta'	1/2		25	21	--	AA	00	07	00	MANDORLETO	3	€ 3,62	€ 2,35		€ -	€ -	€ -	€ -
	SALAMONE FILIPPA	SLMFPP28C41I169R	Proprieta'	1/2				--	AB	00	95	00	SEMINATIVO	4	€ 14,72	€ 3,93	135,0	€ 47,25	€ 94,50	€ 5,67	€ 147,4
7	NATALE ROSARIO	NTLRSR19P14I169Q	Proprieta'	1/2		25	24	--	AA	00	82	47	SEMINATIVO	3	€ 25,56	€ 10,65	205,5	€ 71,93	€ 143,85	€ 8,63	€ 224,4
	SALAMONE FILIPPA	SLMFPP28C41I169R	Proprieta'	1/2				--	AB	00	02	53	PASCOLO ARB	U	€ 0,65	€ 0,13	205,5	€ 71,93	€ 143,85	€ 8,63	€ 224,4
8	MEZZATESTA SALVATORE	MZZSVT49S04I169F	Proprieta'	1000/1000		25	270	--	--	01	53	74	SEMINATIVO	3	€ 47,64	€ 19,85	345,0	€ 120,75	€ 241,50	€ 14,49	€ 376,7
9	MEZZATESTA PINO	MZZPNI56R09I169K	Proprieta'	1000/1000		25	290	--	--	00	31	85	SEMINATIVO	3	€ 9,87	€ 4,11	53,3	€ 18,64	€ 37,28	€ 2,24	€ 58,1
10	MEZZATESTA SALVATORE	MZZSVT49S04I169F	Proprieta'	1000/1000		25	10	--	--	00	72	00	SEMINATIVO	3	€ 22,31	€ 9,30	266,3	€ 93,19	€ 186,38	€ 11,18	€ 290,7
11	MEZZATESTA CATENA	MZZCTN39D43I169I	Proprieta'	1/8		25	127	--	--	00	20	00	SEMINATIVO	4	€ 3,10	€ 0,83	66,0	€ 23,10	€ 46,20	€ 2,77	€ 72,1
	MEZZATESTA GRAZIA	MZZGRZ43A46I169Q	Proprieta'	1/8																	
	MEZZATESTA PINO	MZZPNI56R09I169K	Proprieta'	1/8																	
	MEZZATESTA SALVATORE	MZZSVT49S04I169F	Proprieta'	1/8																	
12	CURATOLO LUIGI	CRTLGU15H05H792Z	Comproprietario			25	15	--	AA	00	53	55	SEMINATIVO	4	€ 8,30	€ 2,21	180,0	€ 63,00	€ 126,00	€ 7,56	€ 196,6
	NATALE ROSARIO	NTLRSR19P14I169Q	Comproprietario					--	AB	00	00	20	ULIVETO	2	€ 0,11	€ 0,07	0,0	€ -	€ -	€ -	€ -
								--	AC	00	35	84	PASCOLO	1	€ 5,55	€ 1,48	180,0	€ 63,00	€ 126,00	€ 7,56	€ 196,6
13	ISTITUTO AGRARIO AI COLLI DI PALERMO	00000000018	Diritto del concedente	1/1	S.Caterina V. (CL)	56	289	--	AA	0	41	22	SEMINATIVO	3	€ 12,77	€ 5,32	135,0	€ 47,25	€ 94,50	€ 5,67	€ 147,4
	LO VETERE CARMELA MARIA DONATA	LVTCML68H52I169Z	Enfiteusi	1/2				--	AB	0	15	78	PASCOLO	1	€ 2,44	€ 0,57	41,1	€ 14,39	€ 28,77	€ 1,73	€ 44,9
	MESSANA LIBORIA	MSSLBR38B42A676H	Enfiteusi	1/2																	
14	ISTITUTO AGRARIO AI COLLI DI PALERMO	00000000018	Diritto del concedente	1/1		56	288	--	AA	0	0	18	SEMINATIVO	3	€ 0,06	€ 0,02	1,5	€ 0,53	€ 1,05	€ 0,06	€ 1,6
	LO VETERE CARMELA MARIA DONATA	LVTCML68H52I169Z	Enfiteusi	1/2				--	AB	0	10	02	PASCOLO	1	€ 1,55	€ 0,36	234,0	€ 81,90	€ 163,80	€ 9,83	€ 255,5
	MESSANA LIBORIA	MSSLBR38B42A676H	Enfiteusi	1/2																	
SS	Strada Statale 121	SS121				56	--	--									79,8	€ 27,93	€ 55,86	€ 5,59	€ 89,4
15	ALONGI GIOVANNI	LNGGNN72S19I169D	Proprieta'	8/27		56	391	--	--	0	10	20	ULIVETO	3	€ 4,48	€ 2,90	60,3	€ 21,11	€ 42,21	€ 2,53	€ 65,8
	ALONGI MARCO	LNGMRC75C04B429T	Proprieta'	8/27																	
	CARAMANNA ROSA MICHELA	CRMRMC45C58B429X	Proprieta'	11/27																	
16	CELATA MARCO	CLTMRC62R07H501K	Proprieta'	7/12		56	294	--	AA	00	39	66	SEMINATIVO	2	€ 18,43	€ 6,14	0,0	€ -	€ -	€ -	€ -
	MARCHI ANTONIO	MRCNTN53H18F595R	Proprieta'	5/12				--	AB	00	08	34	PASCOLO	1	€ 1,29	€ 0,30	19,5	€ 6,83	€ 13,65	€ 0,82	€ 21,3
17	ALONGI GIOVANNI	LNGGNN72S19I169D	Proprieta'	8/27		56	293	--	--	00	45	17	SEMINATIVO	3	€ 14,00	€ 5,83	177,0	€ 61,95	€ 123,90	€ 7,43	€ 193,3
	ALONGI MARCO	LNGMRC75C04B429T	Proprieta'	8/27																	
	CARAMANNA ROSA MICHELA	CRMRMC45C58B429X	Proprieta'	11/27																	
18	ALONGI GIOVANNI	LNGGNN72S19I169D	Proprieta'	1/6		56	297	--	--	00	09	20	ULIVETO	3	€ 4,04	€ 2,61	31,5	€ 11,03	€ 22,05	€ 1,32	€ 34,4
	ALONGI MARCO	LNGMRC75C04B429T	Proprieta'	1/6																	
	CARAMANNA ROSA MICHELA	CRMRMC45C58B429X	Proprieta'	4/6																	
19	ISTITUTO AGRARIO AI COLLI DI PALERMO		Diritto del concedente			56	298	--	--	00	07	70	SEMIN ARBOR	2	€ 3,18	€ 0,99	31,5	€ 11,03	€ 22,05	€ 1,32	€ 34,4
	SOTTOSANTI MICHELE		Livellario																		
20	D'ANGELO MARIA SANTA	DNGMSN55A67M011Y	Proprieta'	1/4		56	301	--	--	00	47	30	SEMINATIVO	3	€ 14,66	€ 6,11	304,5	€ 106,58	€ 213,15	€ 12,79	€ 332,5
	DI MARCA ANTONELLA	DMRNNL72T71G999M	Proprieta'	1/4																	
21	IPPOLITO ALFONSO	PPLLNS49D12I169H	Proprieta'	1/1		56	302	--	--	00	25	40	SEMINATIVO	3	€ 7,87	€ 3,28	37,2	€ 13,02	€ 26,04	€ 1,56	€ 40,6
22	ISTITUTO AGRARIO AI COLLI DI PALERMO		Diritto del concedente	1/1		56	218	--	--	00	69	30	SEMINATIVO	4	€ 10,74	€ 2,86	216,0	€ 75,60	€ 151,20	€ 9,07	€ 235,9
	NICOLETTI GIUSEPPA	NCLGPP31M56I169B	Enfiteusi	1/5																	
	NICOLETTI GRAZIA	NCLGRZ33S46I169L	Enfiteusi	1/5																	
	NICOLETTI MARIA	NCLMRA36C49I169U	Enfiteusi	1/5																	
	NICOLETTI ROSINA	NCLRSN41A51I169P	Enfiteusi	1/5																	
	NICOLETTI SALVATORE	NCLSVT38M01I169L	Enfiteusi	1/5																	
23	GIUNTA CATERINA	GNTCRN51B48I169H	Proprieta'	1/2		56	313	--	--	00	65	30	SEMINATIVO	3	€ 20,23	€ 8,43	72,0	€ 25,20	€ 50,40	€ 3,02	€ 78,6
	GIUNTA ROSA	GNTRSO47H46I169Q	Proprieta'	1/2																	
24	GIUNTA CATERINA	GNTCRN51B48I169H	Proprieta'	1/2		56	220	--	AA	00	3	8	ULIVETO	3	€ 1,35	€ 0,87	0,0	€ -	€ -	€ -	€ -
	GIUNTA ROSA	GNTRSO47H46I169Q	Proprieta'	1/2					AB	00	93	63	PASCOLO	1	€ 14,51	€ 3,38	0,0	€ -	€ -	€ -	€ -
									AC	00	6	29	PASCOLO ARB	U	€ 0,97	€ 0,23	84,9	€ 29,72	€ 59,43	€ 3,57	€ 92,7
25	GIUNTA CATERINA	GNTCRN51B48I169H	Proprieta'	1/2		56	370	--	AA	00	1	92	SEMINATIVO	3	€ 0,59	€ 0,25		€ -	€ -	€ -	€ -
	GIUNTA ROSA	GNTRSO47H46I169Q	Proprieta'	1/2					AB	00	12	68	PASCOLO ARB	U	€ 1,96	€ 0,46	84,9	€ 29,72	€ 59,43	€ 3,57	€ 92,7
26	GIANGRECO FILIPPA GIOVANNA	GNGFPP53T50I169H	Enfiteusi	1/6		56	222	--	--	00	32	10	ULIVETO	3	€ 14,09	€ 9,12	139,2	€ 48,72	€ 97,44	€ 5,85	€ 152,0
	ISTITUTO AGRARIO AI COLLI DI PALERMO		Diritto del concedente																		
	PULEO DANIELE MARIA	PLUDLM94P07B429X	Enfiteusi	1/6																	
	PULEO FILIPPO ANDREA	PLUFPP86M05B429M	Enfiteusi	1/6																	
	PULEO VINCENZO	PLUVCN56A07I169L	Enfiteusi	3/6																	
27	STELLA ANGELO	STLNGL87D07H792G	Proprieta'	2000/9000		56	223	--	AA	00	33	27	SEMIN ARBOR	3	€ 11,17	€ 4,30	0,0	€ -	€ -	€ -	€ -
	STELLA CALOGERO	STLCGR88C26H792A	Proprieta'	2000/9000				--	AB	00	10	83	PASCOLO	2	€ 1,68	€ 0,39	157,5	€ 55,13	€ 110,25	€ 6,62	€ 172,0
	STELLA IRENE	STLRNI90E50B639A	Proprieta'	2000/9000																	
	STELLA SALVATORE	STLSVT53B25I169S	Proprieta'	1000/3000																	
28	GIUNTA CATERINA	GNTCRN51B48I169H	Proprieta'	1/2		56	369	--	AA	00	18	00	PASCOLO	1	€ 2,79	€ 0,65	7,5	€ 2,63	€ 5,25	€ 0,32	€ 8,2
	GIUNTA ROSA	GNTRSO47H46I169Q	Proprieta'	1/2					AB	00	02	10	SEMIN ARBOR	3	€ 0,70	€ 0,27	0,0	€ -	€ -	€ -	€ -
29	ISTITUTO AGRARIO AI COLLI DI PALERMO	00000000018	Diritto del concedente	1/1		56	70	--	AA	00	26	91	ULIVETO	3	€ 11,81	€ 7,64	112,1	€ 39,22	€ 78,44	€ 4,71	€ 122,4
	LA PLACA CALOGERO	LPLCGR52A05I169R	Enfiteusi	500/1000				--	AB	00	29	19	SEMIN ARBOR	5	€ 3,02	€ 0,90	90,0	€ 31,50	€ 63,00	€ 3,78	€ 98,3
	LA PLACA PASQUALE	LPLPQL55E09I169I	Enfiteusi	500/1000																	
30	GIAMBRA DOMENICA		Proprieta'	1000/1000		56	71	--	--	00	12	80	SEMIN ARBOR	4	€ 1,98	€ 0,53	111,6	€ 39,06	€ 78,12	€ 4,69	€ 121,9
31	GANGI DOMENICO	GNGDNC13M30I169Y	Livellario			56	231	--	--	01	25	64	PASCOLO	1	€ 19,47	€ 4,54	102,6	€ 35,91	€ 71,82	€ 4,31	€ 112,0
	ISTITUTO AGRARIO AI COLLI DI PALERMO		Diritto del concedente																		
32	COSTA MARIA ANNA	CSTMNN80E53G273R	Proprieta'	1/2		56	572	--	AA	00	02	52	ULIVETO	3	€ 1,11	€ 0,72	11,4	€ 3,99	€ 7,98	€ 0,48	€ 12,4
	GIUSTI MICHELE	GSTMHL76M12I169N	Proprieta'	1/2				--	AB	01	28	73	CHIUSA	3	€ 33,24	€ 23,27	270,0	€ 94,50	€ 189,00	€ 11,34	€ 294,8
33	ISTITUTO AGRARIO AI COLLI DI PALERMO	00000000018	Diritto del concedente			56	435	--	--	00	27	50	ULIVETO	3	€ 12,07	€ 7,81	28,5	€ 9,98	€ 19,95	€ 1,20	€ 31,1
	LO PORTO CARMELA		Livellario in parte																		
	LO PORTO GAETANO	LPRGTN69S04G273A	Enfiteusi	1/4																	
	LO PORTO PASQUALE	LPRPQL31T13I169U	Enfiteusi	1/4																	
34	BELLOMO MARIA		Proprieta'	2/4		56	244	--	--	00	11	60	SEMIN ARBOR	3	€ 3,89	€ 1,50	36,6	€ 12,81	€ 25,62	€ 1,54	€ 40,0
	PALERMO MARIA		Proprieta'	1/4																	
	STELLA DOMENICA		Comproprietario per	1/4																	
	STELLA MARIA		Comproprietario per	1/4																	
35	ISTITUTO AGRARIO AI COLLI DI PALERMO		Diritto del concedente			56	434	--	--	00	22	00	ULIVETO	3	€ 9,66	€ 6,25	76,8	€ 26,88	€ 53,76	€ 3,23	€ 83,9
	LO PORTO VINCENZO		Livellario																		
36	FIANDACA CROCE		Livellario			56	246	--	--	00	28	10	MANDORLETO	2	€ 18,14	€ 9,43	64,5	€ 22,58	€ 45,15	€ 2,71	€ 70,4
	ISTITUTO AGRARIO AI COLLI DI PALERMO		Diritto del concedente																		
37	ISTITUTO AGRARIO AI COLLI DI PALERMO		Diritto del concedente			56	248	--	--	00	44	50	MANDORLETO	2	€ 28,73	€ 14,94	70,5	€ 24,68	€ 49,35	€ 2,96	€ 77,0
	VARI PULEO-SPEZIALE (**VEDI VISURE**)		Enfiteusi-Livellario	VARIE/VARIE																	
38	D'ANCA ALESSANDRO GIULIO	DNCLSN85D11B429W	Proprieta'	1/7		56	250	--	AA	00	06	86	SEMINATIVO	4	€ 1,06	€ 0,28	0,0	€ -	€ -	€ -	€ -
	D'ANCA ANDREA GIUSEPPE	DNCNRG79C16B429C	Proprieta'	1/7				--	AB	00	04	24	PASCOLO	1	€ 0,66	€ 0,15	24,0	€ 8,40	€ 16,80	€ 1,01	€ 26,2
	D'ANCA CALOGERA TIZIANA	DNCCGR73R56I169M	Proprieta'	1/7																	
	D'ANCA CALOGERO GIOVANNI	DNCCGR79C16B429J	Proprieta'	1/7																	
	D'ANCA GRAZIA	DNCGRZ70D49I169S	Proprieta'	1/7																	
	D'ANCA MARIA ROSA	DNCMRS69C63I169K	Proprieta'	1/7																	
	D'ANCA PASQUALINA	DNCPQL81S43I169F	Proprieta'	1/7																	
39	CAVRIOLI MARIA GILDA	CVRMGL36A46D969A	Proprieta'	3/108		56	251	--	--	00	12	30	MANDORLETO	3	€ 4,76	€ 3,81	24,0	€ 8,40	€ 16,80	€ 1,01	€ 26,2
	GIUNTA ANNA	GNTNNA51B60I169B	Proprieta'	27/108																	
	GIUNTA ANTONINA	GNTNNN10C68I169X	Proprieta'	18/108																	
	INGLISA ANGELINA	NGLNLN50S52I169A	Proprieta'	18/108																	
	PIGNATO LUCA	PGNLCU71P16D969X	Proprieta'	3/108																	
	PIGNATO ROSA	PGNRSO35L53F845L	Proprieta'	2/108																	
	PIGNATO ROSINA	PGNRSN39P43I169G	Proprieta'	6/108																	
	PIGNATO SALVATORE	PGNSVT30L24B521K	Proprieta'	2/108																	
	PIGNATO SARINA	PGNSRN39T66H269C	Proprieta'	2/108																	
	SAPORITO FILIPPO	SPRFPP48P06I169Y	Proprieta'	27/108																	
40	D'ANNA GIUSEPPE		Livellario			56	377	--	--	00	15	00	PASCOLO ARBU		€ 2,32	€ 0,54	102,0	€ 35,70	€ 71,40	€ 4,28	€ 111,4
	ISTITUTO AGRARIO AI COLLI DI PALERMO		Diritto del concedente																		
41	DELL'UTRI CAROLINA		Proprieta'	1/2		56	256	--	--	00	17	00	MANDORLETO	3	€ 6,58	€ 5,27	66,0	€ 23,10	€ 46,20	€ 2,77	€ 72,1
	DELL'UTRI MARIA		Comproprietario per	1/2																	
	DELL'UTRI MICHELE		Comproprietario per	1/2																	
42	FRATTALLONE TERESA		Comproprietario			56	258	--	--	00	52	20	SEMIN ARBOR	3	€ 17,52	€ 6,74	106,5	€ 37,28	€ 74,55	€ 4,47	€ 116,3
	GRANATELLI ANTONINO		Comproprietario																		
43	ISTITUTO AGRARIO AI COLLI DI PALERMO		Diritto del concedente			56	262	--	--	00	19	90	MANDORLETO	3	€ 7,71	€ 6,17	30,9	€ 10,82	€ 21,63	€ 1,30	€ 33,7
	SEMINATORE VINCENZO SALVATORE	SMNVCN62B02I169K	Livellario																		
44	AMICO ANGELO	MCANGL62M11I169B	Proprieta'	5/14		56	263	--	AA	00	02	86	SEMINATIVO	3	€ 0,89	€ 0,37	76,5	€ 26,78	€ 53,55	€ 3,21	€ 83,5
	ISTITUTO AGRARIO AI COLLI DI PALERMO	00000000018	Diritto del concedente	1/1					AB	00	00	19	ULIVETO	3	€ 0,08	€ 0,05	60,0	€ 21,00	€ 42,00	€ 2,52	€ 65,5
	SEMINATORE ROSARIA GIUSEPPINA	SMNRRG68C55I169A	Proprieta'	4/14					AC	00	53	65	PASCOLO ARB	U	€ 8,31	€ 1,94	59,6	€ 20,84	€ 41,69	€ 2,50	€ 65,0
	SEMINATORE ROSARIA GIUSEPPINA	SMNRRG68C55I169A	Proprieta'	5/14																	
45	AMICO ANGELO	MCANGL62M11I169B	Proprieta'	5/14		56	264	--	--	00	90	00	SEMINATIVO	3	€ 27,89	€ 11,62	72,0	€ 25,20	€ 50,40	€ 3,02	€ 78,6
	ISTITUTO AGRARIO AI COLLI DI PALERMO	00000000018	Diritto del concedente	1/1																	
	SEMINATORE ROSARIA GIUSEPPINA	SMNRRG68C55I169A	Proprieta'	4/14																	
	SEMINATORE ROSARIA GIUSEPPINA	SMNRRG68C55I169A	Proprieta'	5/14																	
46	DELL'UTRI GRAZIA	DLLGRZ50E47I169J	Enfiteusi	1/2		56	416	--	AA	02	45	21	SEMINATIVO	3	€ 75,98	€ 31,66	309,0	€ 108,15	€ 216,30	€ 12,98	€ 337,4
	DELL'UTRI ROSARIA	DLLRSR46P49I169Q	Enfiteusi	1/2					AB	00	16	23	ULIVETO	3	€ 7,12	€ 4,61	0,0	€ -	€ -	€ -	€ -
	ISTITUTO AGRARIO AI COLLI DI PALERMO	00000000018	Diritto del concedente	1/1																	
47	FIORITO GRAZIA PALMA	FRTGZP59C62M011K	Enfiteusi	1/3		56	383	--	--	00	54	20	SEMINATIVO	3	€ 16,80	€ 7,00	95,1	€ 33,29	€ 66,57	€ 3,99	€ 103,8
	FIORITO LUCIANA TIZIANA CINZIA	FRTLNT67R56C342G	Enfiteusi	1/3																	
	FIORITO ROSINA	FRTRSN49S56M011U	Enfiteusi	1/3																	
	ISTITUTO AGRARIO AI COLLI DI PALERMO	00000000018	Diritto del concedente	1/1																	
																	6450,9		Totale Indennità per Servitù		€ 7 046,6

scala: 1:4.000

INQUADRAMENTO TERRITORIALE SU VASTA AREA

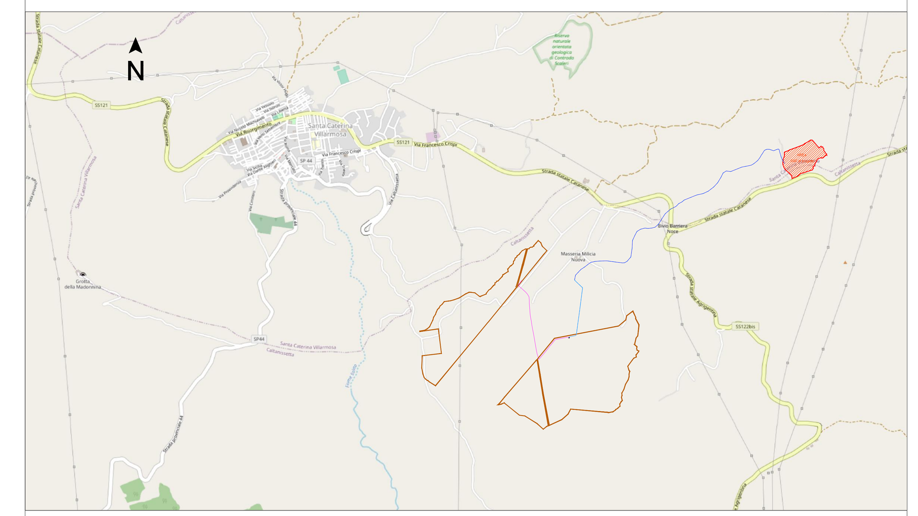

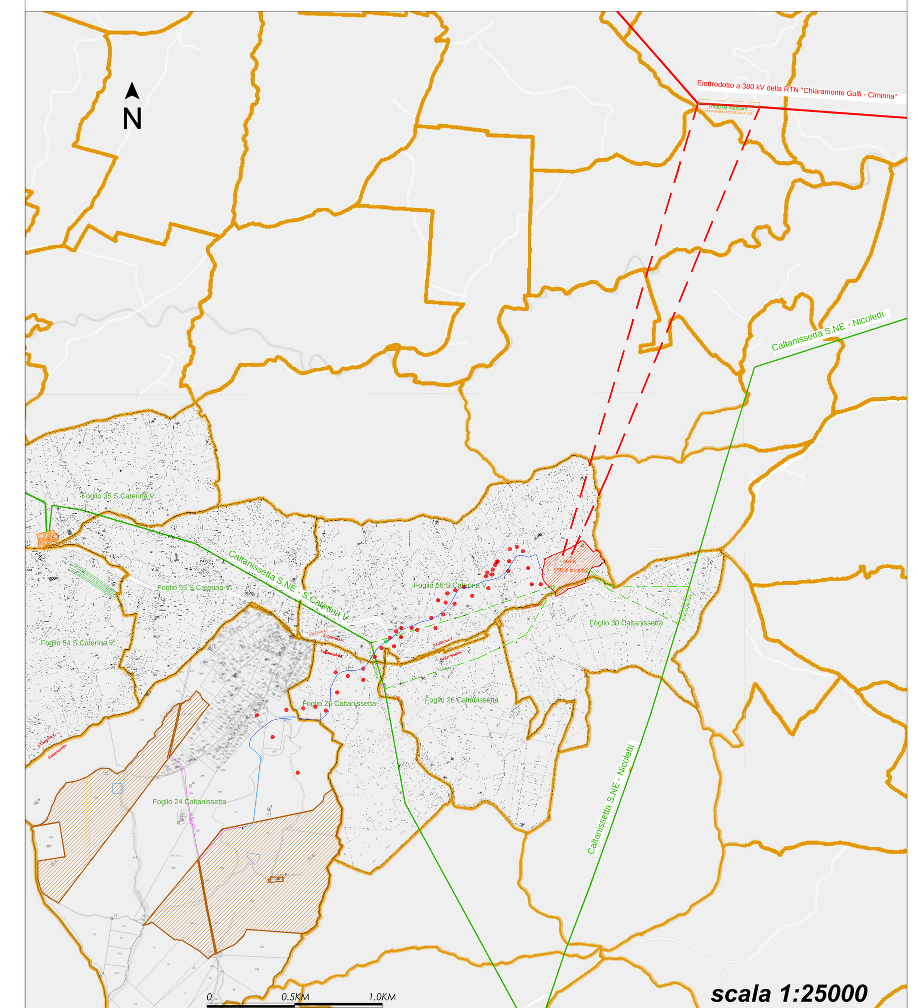

LEGENDA

- Area occupata dall'impianto
- Area destinata alla SSE di Terna (Progetto)
- Particelle interessate dalla servitù
- Linea in AT 36 kV di connessione alla SSE (Ipotesi di Tracciato m.2850 circa)
- Linea in AT 36 kV di connessione tra i sottocampi (Ipotesi di Tracciato m.1000 circa)
- Linea in AT 150 kV esistente
- Raccordi alla rete AT 150 kV afferente alla SE RTN di Caltanissetta
- Collegamento al futuro elettrodotto RTN 380 kV "Chiaramonte Gulfi - Ciminna" di progetto Terna

ALTA CAPITAL15

Alta Capital 15 S.r.l.
Corso Galileo Ferraris, 22
10121 Torino (TO)
P.Iva 12662180012
PEC altacapital15.pec@maildoc.it

Progettista

ID&A Industrial Designers & Architects
Industrial Designers and Architects S.r.l.
via Cadore, 45
20038 Seregno (MB)
p.iva 07242770969
PEC ideaplan@pec.it; mail info@ideaplan.biz
SPECIALE MICHELE 23.08.2022 17:08:24 GMT+01:00

Progetto per la realizzazione dell'Impianto agrivoltaico integrato ecocompatibile "Barriera Noce" da 50 MWp a Caltanissetta 93100 (CL).

Elaborati del Progetto Definitivo

Linea di connessione in AT 36 kV tra il campo agrivoltaico e la SSE di Terna

Tracciato su mappe catastali con PPE

Revisione n.	data	aggiornamenti
1		
2		
3		

Elenco Elab.

RS 06 EPD

0101 A0

nome file
rs.06.epd.0101.a.0._tracciato su planim catastale con ppe.dwg

	data	nome	firma
redatto	26.04.2022	Fiocco	
verificato	26.04.2022	Falzone	
approvato	26.04.2022	Speciale	

DATA 27.04.2022 scala 1:4000