

**Piano Stralcio di Bacino
 per l'Assetto Idrogeologico (P.A.I.)**
(ART.1 D.L. 180/98 convertito con modifiche con la L.267/99 e ss. mm. l.)
**Bacino Idrografico del Fiume
 Platani (063)**
1°Aggiornamento Parziale

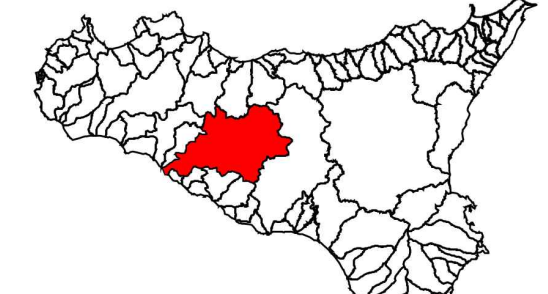

CARTA DEI DISSESTI N° 35
 COMUNI DI :
 CALTANISSETTA-PETRALIA SOTTANA-SANTA CATERINA VILLARMOISA
 Scala 1:10.000

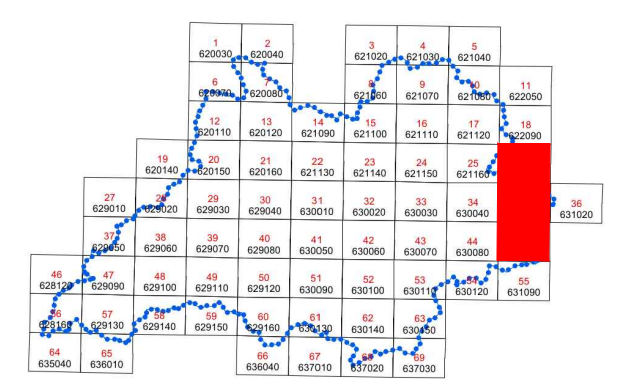

Anno 2010

LEGENDA

- FENOMENI FRANOSI**
- Crollo e/o ribaltamento
 - Colamento rapido
 - Sprofondamento
 - Scorrimento
 - Frana complessa
 - Espansione laterale o deformazione gravitativa (DGPV)
 - Colamento lento
 - Area a franosità diffusa
 - Deformazione superficiale lenta
 - Calanco
 - Dissesti dovuti ad erosione accelerata
 - Sito d'attenzione

- STATO DI ATTIVITA'**
- Attivo
 - Inattivo
 - Quiescente
 - Stabilizzato artificialmente o naturalmente

- Limite bacino idrografico
- Limite dell'area intermedia
- Limite comunale

Legenda

- Confine Catastale
- Confine lotto utilizzato dall'impianto agrivoltico
- Lotto utilizzato dall'impianto agrivoltico
- Coordinate



Alta Capital 15 S.r.l.
 Corso Galileo Ferraris, 22
 10121 Torino (TO)
 P.Iva 12662180012
 PEC altacapital15.pec@maildoc.it

Progettista

ID&A Industrial Designers and Architects S.r.l.
 via Cadore, 45
 20038 Seregno (MB)
 p.iva 07242770969
 PEC ideaplan@pec.it mail info@ideaplan.biz



Progetto per la realizzazione dell'Impianto agrivoltico integrato ecocompatibile "Barriera Noce" da 50 MWp a Caltanissetta 93100 (CL).

Studio di Impatto Ambientale

PAI_Carta dei dissesti.
 10.000

Revisione n.	data	aggiornamenti
1		
2		
3		

Elenco Elab.
RS 06 SIA

nome file
rs_06_sia_0021_a_0_pai_carta_dei_dissesti_rev00.dwg

redatto	data	nome	firma
	03.05.2022	Polito	
verificato	03.05.2022	Falzone	
approvato	04.05.2022	Speciale	

0021 A0

DATA 04.05.2022 Scala 1:10000