

SNAM

- Metanodotti Interferiti:
- | | | | |
|----------------------------------|---------|-----------------|----------------|
| 1. Attr. Livorno - Firenze | DN 450 | Prof. -4,50m | (Verbale N.11) |
| 2. Attr. Livorno - Firenze | DN 450 | Prof. -2,40m | (Verbale N.10) |
| 3. Attr. Palaia - Collesalveti | DN 1200 | Prof. -1,90m | (Verbale N.9) |
| 4. Attr. Livorno - Piombino | DN 400 | Prof. -1,70m | (Verbale N.8) |
| 5. Attr. Derivazione per Livorno | DN 250 | Prof. -2.7/3m | (Verbale N.12) |
| | | Prof. -1.4/1.6m | (Verbale N.12) |

N.B: Attraversare i metanodotti ad **ALMENO 1,50 m**

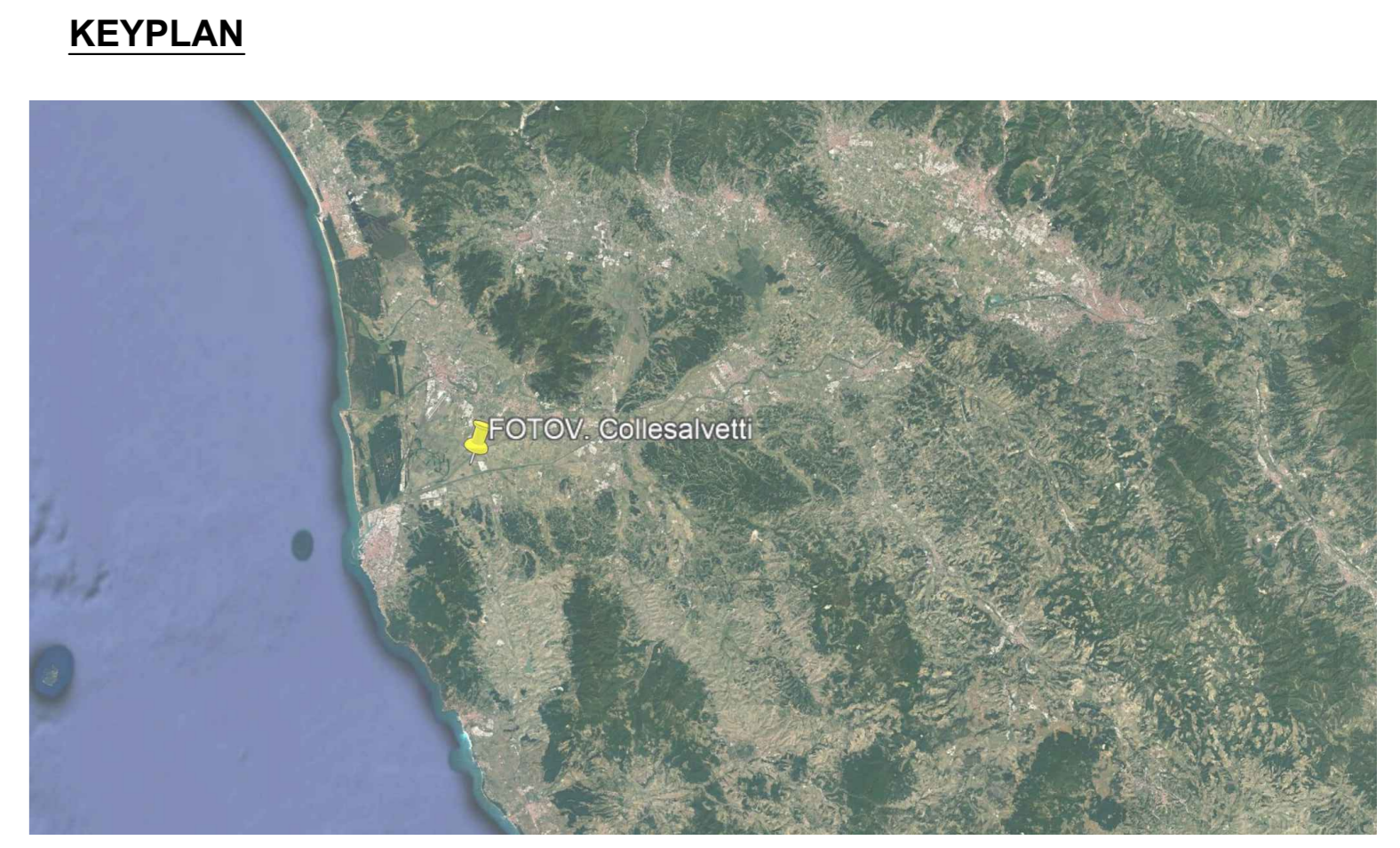

ATTRAVERSAMENTO 1 Verbale n.11 - SNAM

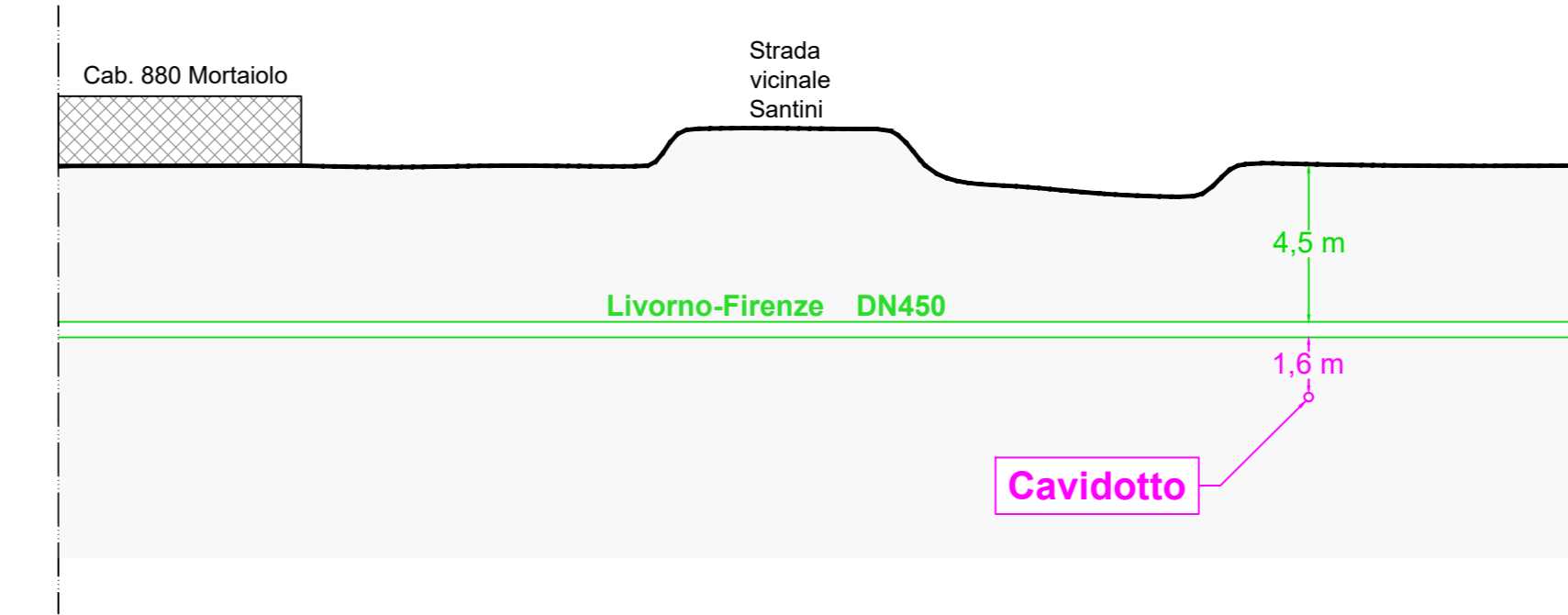

ATTRAVERSAMENTO 2 Verbale n.10 - SNAM

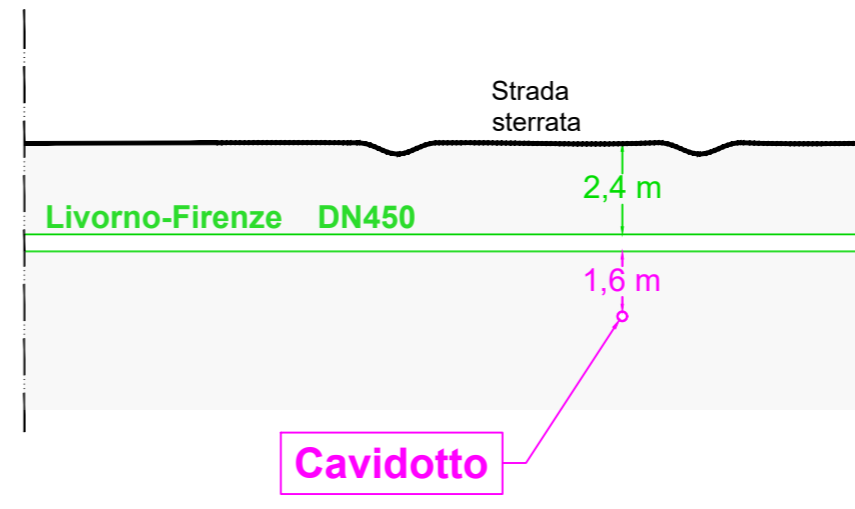

ATTRAVERSAMENTO 3 Verbale n.9 - SNAM

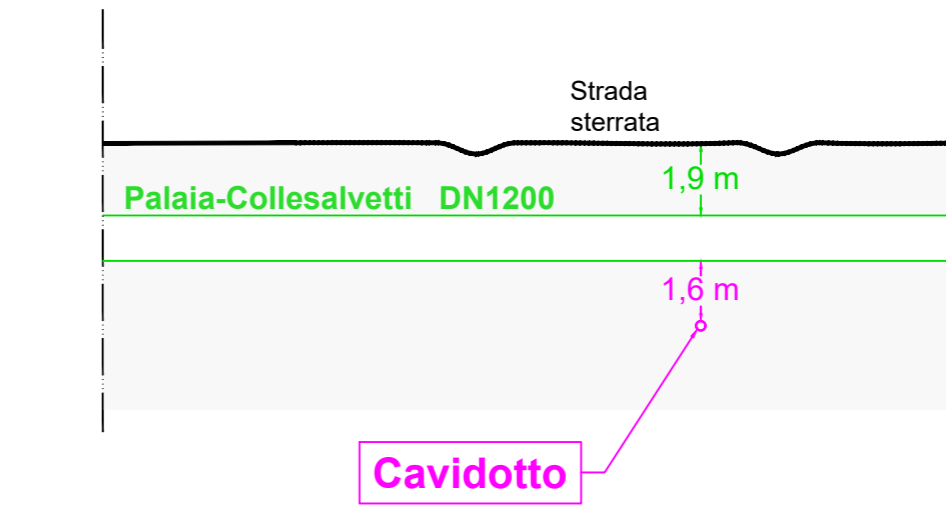

ATTRAVERSAMENTO 4 Verbale n.8 - SNAM

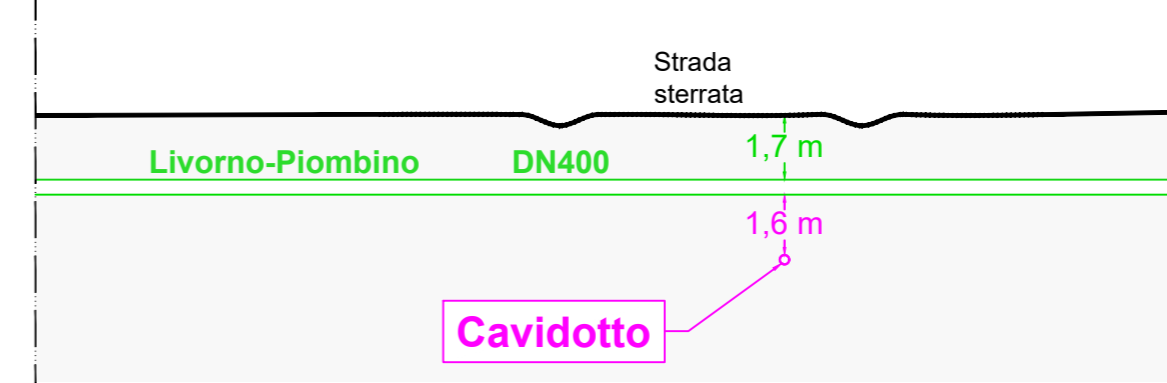

ATTRAVERSAMENTO 5 Punto 2 Verbale n.12 - SNAM

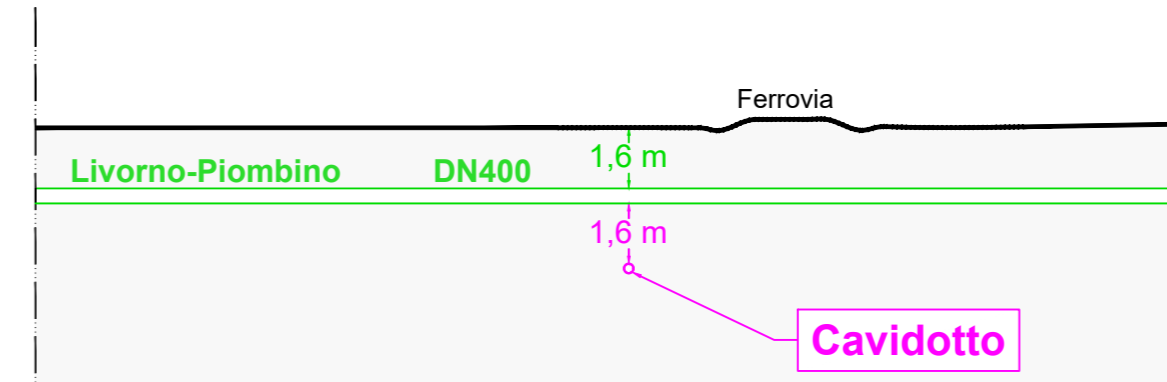

ATTRAVERSAMENTO 5 Punto 1 Verbale n.12 - SNAM

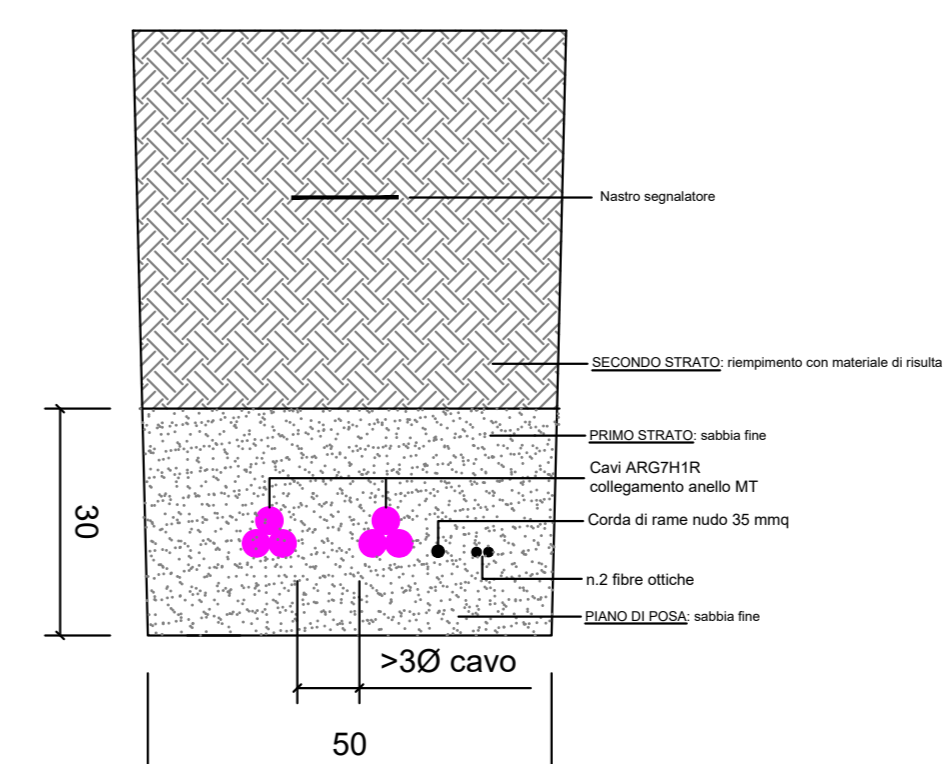
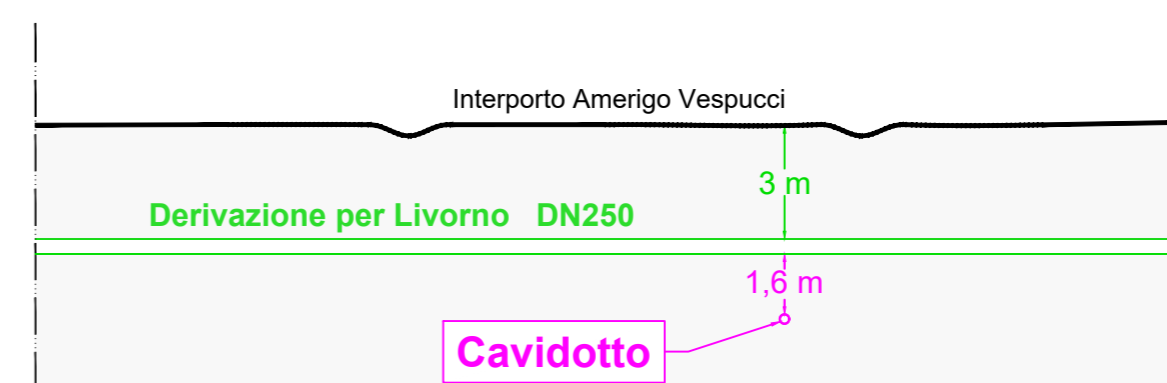

NOTE INTEGRATIVE



IMPIANTO FOTOVOLTAICO EG SALVIA E OPERE CONNESSE
 POTENZA IMPIANTO 32,12 MWp - COMUNE DI COLLESALVETTI (LI)

Proprietario
EG SALVIA S.R.L.
 VIA DEI PELLEGRINI, 22 - 20122 MILANO (MI) P.IVA: 12084500965 PEC: eg.salvia@pec.it

Progettazione
META STUDIO S.R.L.
 VIA L. SETTEMBRINI, 1 - 65123 PESCARA (PE) P.IVA: 02164240887 PEC: metastudio@pec.it TEL: +390854315000

Coordinamento e Responsabilità della Progettazione
ING. DOMENICO MEMME
 VIA L. SETTEMBRINI, 1 - 65123 PESCARA (PE) PEC: memmedomenico@pec.it MAIL: d.memme@studiodomenico.it TEL: +390854315000

Collaboratori

ING. LUGI NARDELLA	Progettazione Generale e Strutturale
DOTT.SSA ELEONORA LAMANNA	Progettazione Ambientale e Paesaggistica
DOTT. FIORENTE VERI	Progettazione Elettrica
SE INGEGNERIA S.R.L.	Progettazione Alta Tensione

Titolo Elaborato

ATTRAVERSAMENTI DEI METANODOTTI SNAM RETE GAS S.P.A.

LIVELLO PROGETTAZIONE	CODICE ELABORATO	FILENOME	FORMATO	DATA	SCALA
Progetto Definitivo	TAV 5.6	TAV 5.6_Integratori.dwg	A0	31/08/2022	1:5.000

REVISIONE	DATA	DESCRIZIONE	ESEGUITO	VERIFICATO	APPROVATO
01	16/05/23	Integ. SNAM	DM		

REGIONE TOSCANA
 Provincia di LIVORNO
 Comune di COLLESALVETTI