

Stampa circolare del Comune di Manciano con firma autografa.

A		5.5.2023		103		103		Emissione per autorizzazione	
REVISIONE	DATA	ELABORATO	VERIFICATO	APPROVATO	DESCRIZIONE				
COMITENTE					MANTENITORE				
vridium					MANCIANO 24.48				
INGEGNERIA & COSTRUZIONI					TITOLO				
BRULLI trasmissione					INQUADRAMENTO SU PIANIFICAZIONE URBANISTICA E VINCOLI - PIANIFICAZIONE SOVRAORDINATA				
SCALA	FORMATO	FOGLIO / DI		N. DOCUMENTO					
VARIE	A1+	1 / 5		8 3 2 9 1 A					

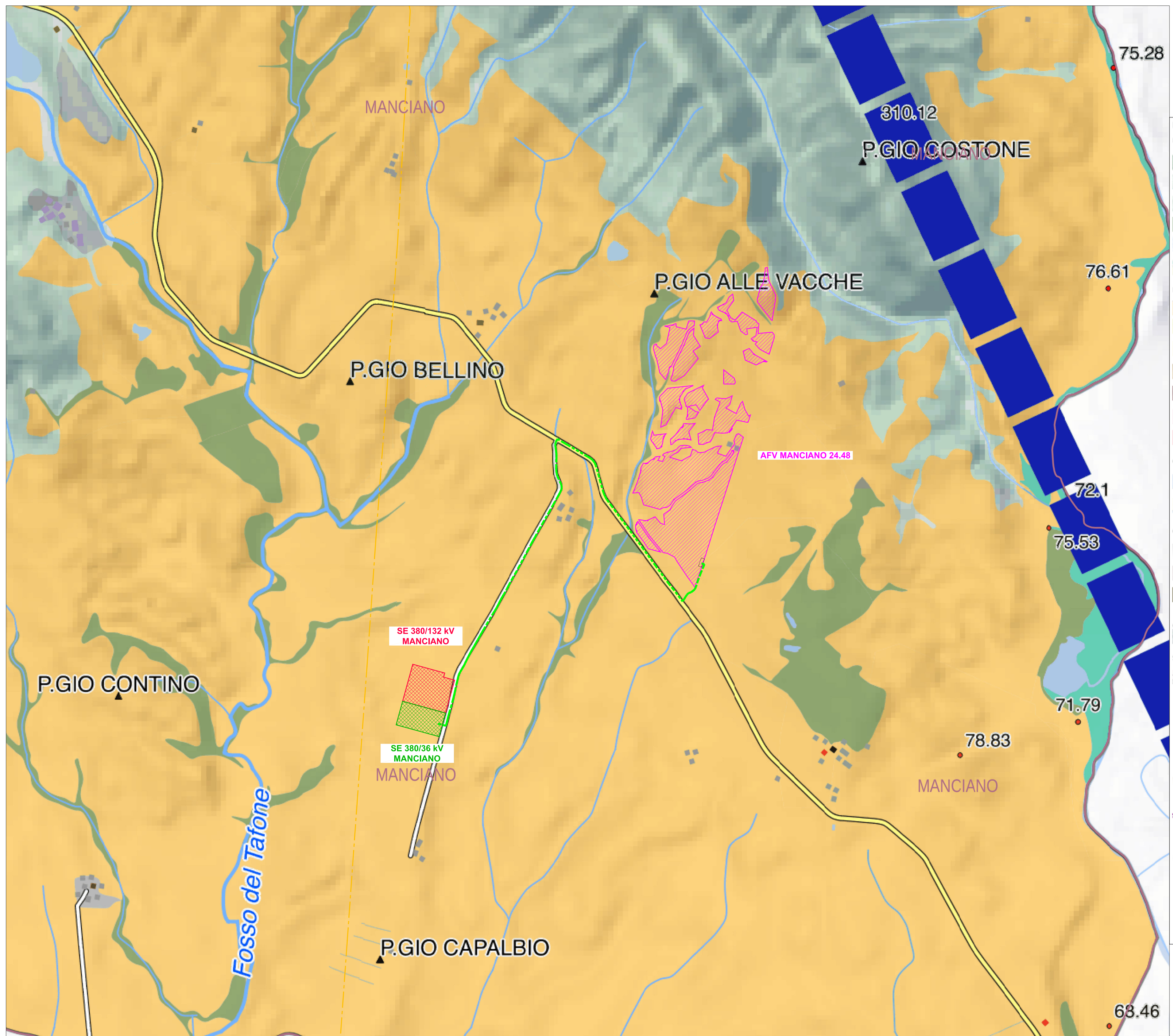

LEGENDA

- LINEA IN CAVO 36 kV MANCIANO 24.48 – AMPLIAMENTO 36 kV SE MANCIANO
- LINEE AT ESISTENTI
- AREA STAZIONE ELETTRICA 380/132 kV MANCIANO
- AREA STAZIONE ELETTRICA 380/36 kV MANCIANO
- AREA IMPIANTO AFV MANCIANO 24.48
- CABINA DI RACCOLTA AFV MANCIANO 24.48

ELEMENTI STRUTTURALI DELLA RETE ECOLOGICA

rete degli ecosistemi forestali

- nodo forestale primario
- nodo forestale secondario
- matrice forestale ad elevata connettività
- nuclei di connessione ed elementi forestali isolati
- aree forestali in evoluzione a bassa connettività
- corridoio ripariale

rete degli ecosistemi agropastorali

- nodo degli agroecosistemi
- matrice agroecosistemica collinare
- matrice agroecosistemica di pianura
- agroecosistema frammentato attivo
- agroecosistema frammentato in abbandono con ricolonizzazione arborea/arbustiva
- matrice agroecosistemica di pianura urbanizzata
- agroecosistema intensivo

ecosistemi palustri e fluviali

- zone umide
- corridoi fluviali

ecosistemi costieri

- coste sabbiose prive di sistemi dunali
- coste sabbiose con ecosistemi dunali integri o parzialmente alterati
- coste rocciose

ecosistemi rupestri e calanchivi

- ambienti rocciosi o calanchivi

superficie artificiale

- area urbanizzata

ELEMENTI FUNZIONALI DELLA RETE ECOLOGICA

- direttrice di connettività extraregionale da mantenere
- direttrice di connettività da ricostruire
- direttrice di connettività da riqualificare
- corridoio ecologico costiero da riqualificare
- corridoio ecologico fluviale da riqualificare
- barriera infrastrutturale da mitigare
- aree ad elevata urbanizzazione con funzione di barriera da mitigare
- aree critiche per processi di artificializzazione
- aree critiche per processi di abbandono e di artificializzazione
- aree critiche per processi di abbandono colturale e dinamiche naturali



Giuseppe Baccari

A		5.5.2023		103	013	023	Emissione per autorizzazione
REVISIONE	DATA	ELABORATO	VERIFICATO	APPROVATO	DESCRIZIONE		
COMITENTE		MANTO					
vridium		MANCIANO 24.48					
INGEGNERIA & COSTRUZIONI		BRULLI		TITOLO			
trasmissione		INQUADRAMENTO SU PIANIFICAZIONE URBANISTICA E VINCOLI - PIANIFICAZIONE SOVRAORDINATA					
SCALA	FORMATO	FOGLIO / DI		N. DOCUMENTO			
VARIE	A1+	2 / 5		8 3 2 9 1 A			

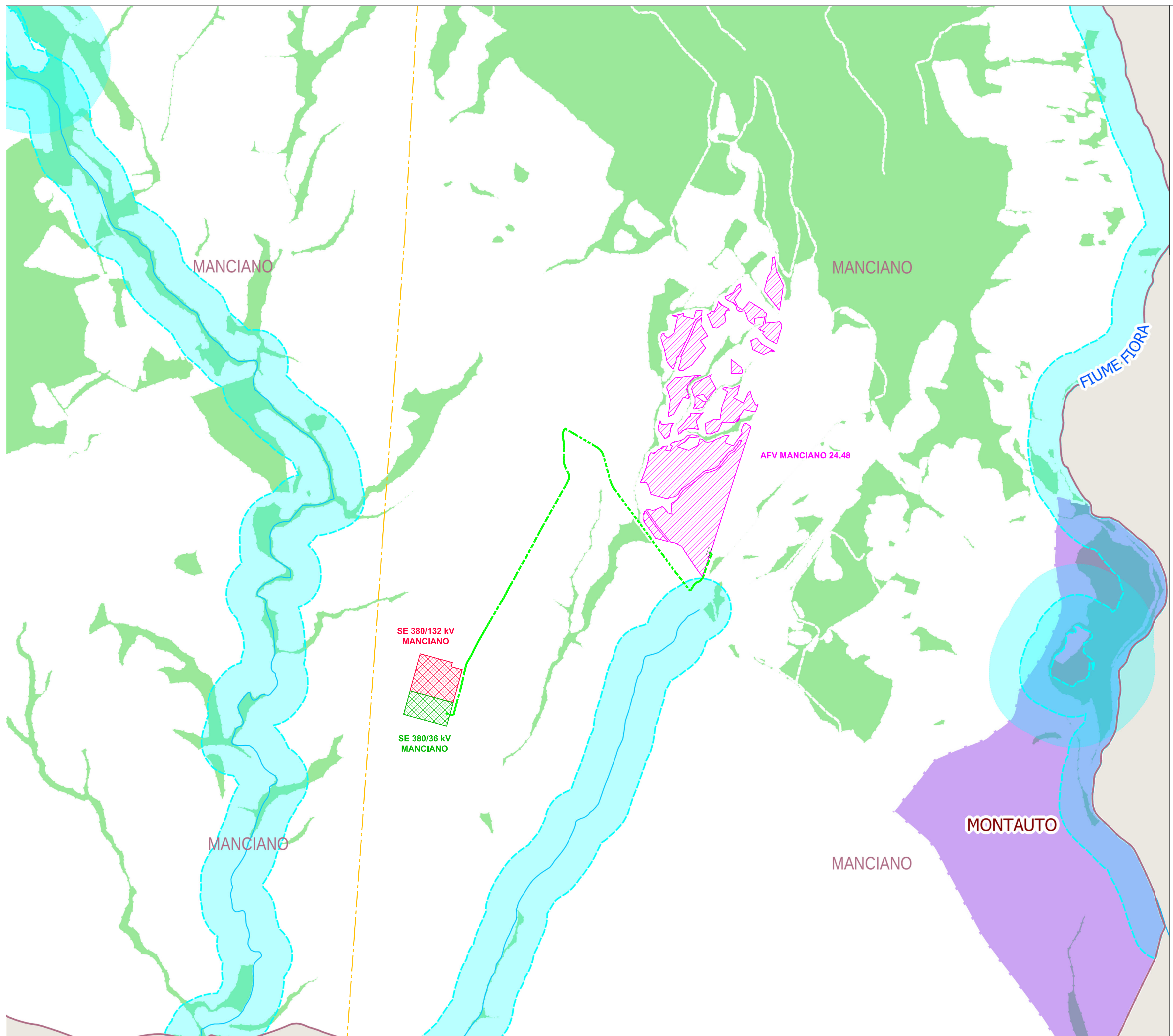

LEGENDA - BENI PAESAGGISTICI

- LETT. B) - I TERRITORI CONTERMINI AI LAGHI
- AREE TUTELATE
- SPECCHI DI ACQUA CON PERIMETRO MAGGIORE DI 500M
- LETT. C) - I FIUMI, I TORRENTI, I CORSI D'ACQUA
- AREE TUTELATE
- FIUMI, TORRENTI (ALLEGATO L), CORSI D'ACQUA (ALLEGATO E)
- LETT. F) - I PARCHI E LE RISERVE NAZIONALI O REGIONALI
- RISERVE PROVINCIALI
- LETT. G) - I TERRITORI COPERTI DA FORESTE E DA BOSCHI
- AREE TUTELATE (AGGIORNAMENTO DCR 93/2018)

LEGENDA

- LINEA IN CAVO 36 kV MANCIANO 24.48 - AMPLIAMENTO 36 kV SE MANCIANO
- LINEE AT ESISTENTI
- AREA STAZIONE ELETTRICA 380/132 kV MANCIANO
- AREA STAZIONE ELETTRICA 380/36 kV MANCIANO
- AREA IMPIANTO AFV MANCIANO 24.48
- CABINA DI RACCOLTA AFV MANCIANO 24.48



Free Baccini

A		5.5.2023		103		013		Emissione per autorizzazione	
REVISIONE	DATA	ELABORATO	VERIFICATO	APPROVATO	DESCRIZIONE				
COMITENTE		MANTO							
		MANCIANO 24.48							
INGEGNERIA & COSTRUZIONI		TITOLO							
		INQUADRAMENTO SU PIANIFICAZIONE URBANISTICA E VINCOLI - PIANIFICAZIONE SOVRAORDINATA							
SCALA	FORMATO	FOGLIO / DI		N. DOCUMENTO					
VARIE	A1+	3 / 5		8 3 2 9 1 A					

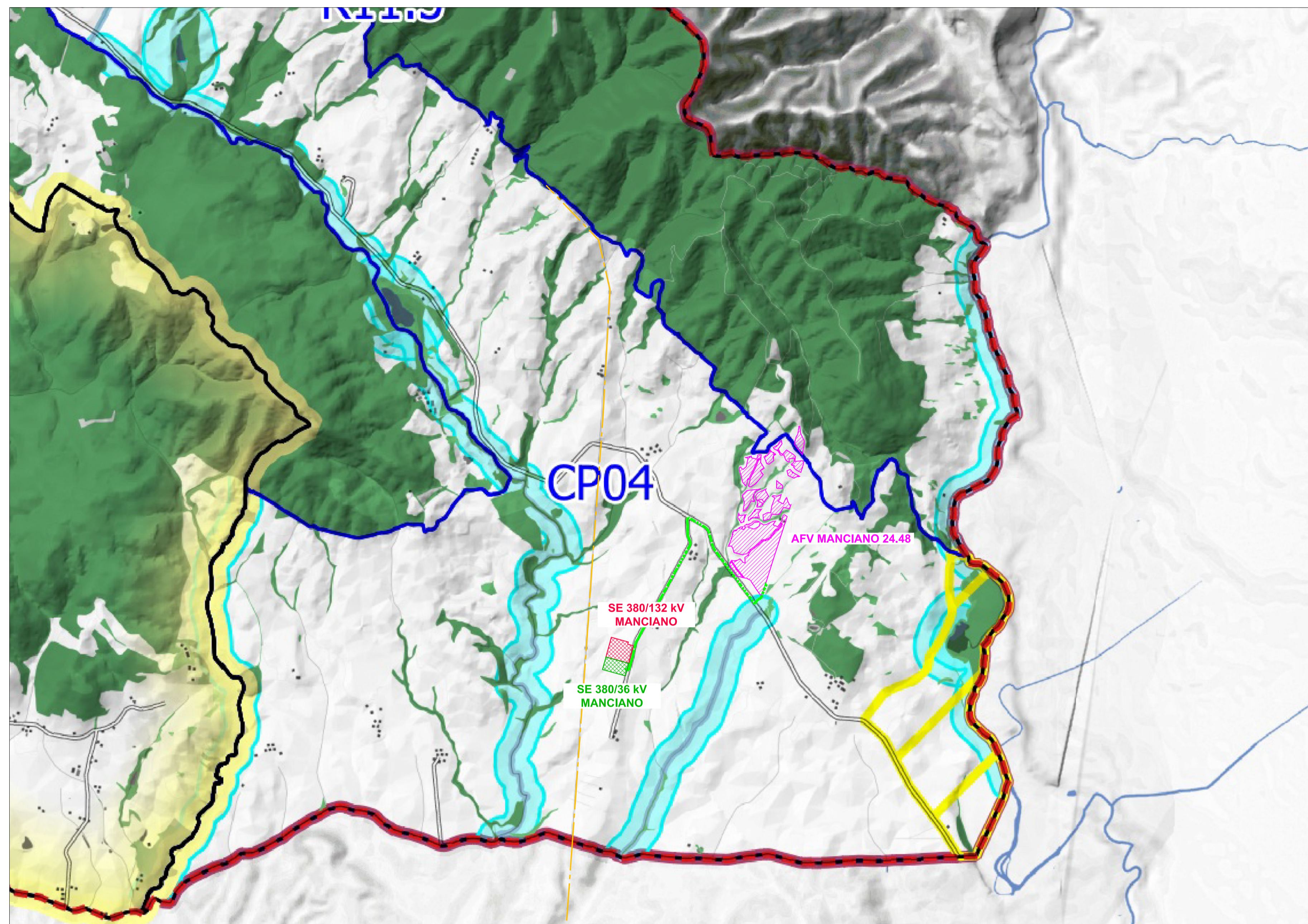

Legenda

Ambiti Amministrativi

- Limite Provinciale
- Limite Comunale

Morfologia Territoriale (Art. 15)

- Ambito di Paesaggio PTT/PPR
- Unità Morfologiche Territoriali

Beni paesaggistici ai sensi del D.Lgs. 42/2004 (Art. 14)

- Art. 135 - Immobili ed aree di notevole interesse pubblico
- Art. 142; lett. a - Territori costieri
- 6. Golfo di Follonica
- 7. Golfo e Promontorio di Punta Ala e Puntaone
- 8. Litorale sabbioso dell'Ombrose
- 9. Litorale roccioso dei Monti dell'Uccellina
- 10. Argentario e Tomboli di Orbetello e Capalbio
- 11. Elba e Isole minori
- Art. 142; lett. b - Territori contenitori di laghi
- Art. 142; lett. c - Fiumi, torrenti e corsi d'acqua
- Art. 142; lett. d - Montagne per la parte eccedente ai 1.200 mslm
- Art. 142; lett. f - Parchi nazionali
- Art. 142; lett. f - Riserve naturali statali
- Art. 142; lett. f - Parchi regionali
- Art. 142; lett. f - Parchi provinciali
- Art. 142; lett. f - Riserve naturali provinciali
- Art. 142; lett. g - Territori coperti da foreste e boschi
- Art. 142; lett. h - Zone gravate da usi civici
- Comuni con presenza accertata di usi civici
- Comuni con istruttoria di accertamento interrotta o iter procedurale non completato
- Comuni con assenza accertata di usi civici
- Art. 142; lett. i - Zone umide
- Art. 142; lett. m - Zone d'interesse archeologico

Sistema delle acque superficiali

- Laghi, stagni, paludi
- Fiumi, torrenti e corsi d'acqua

LEGENDA

- LINEA IN CAVO 36 kV MANCIANO 24.48 - AMPLIAMENTO 36 kV SE MANCIANO
- LINEE AT ESISTENTI
- AREA STAZIONE ELETTRICA 380/132 kV MANCIANO
- AREA STAZIONE ELETTRICA 380/36 kV MANCIANO
- AREA IMPIANTO AFV MANCIANO 24.48

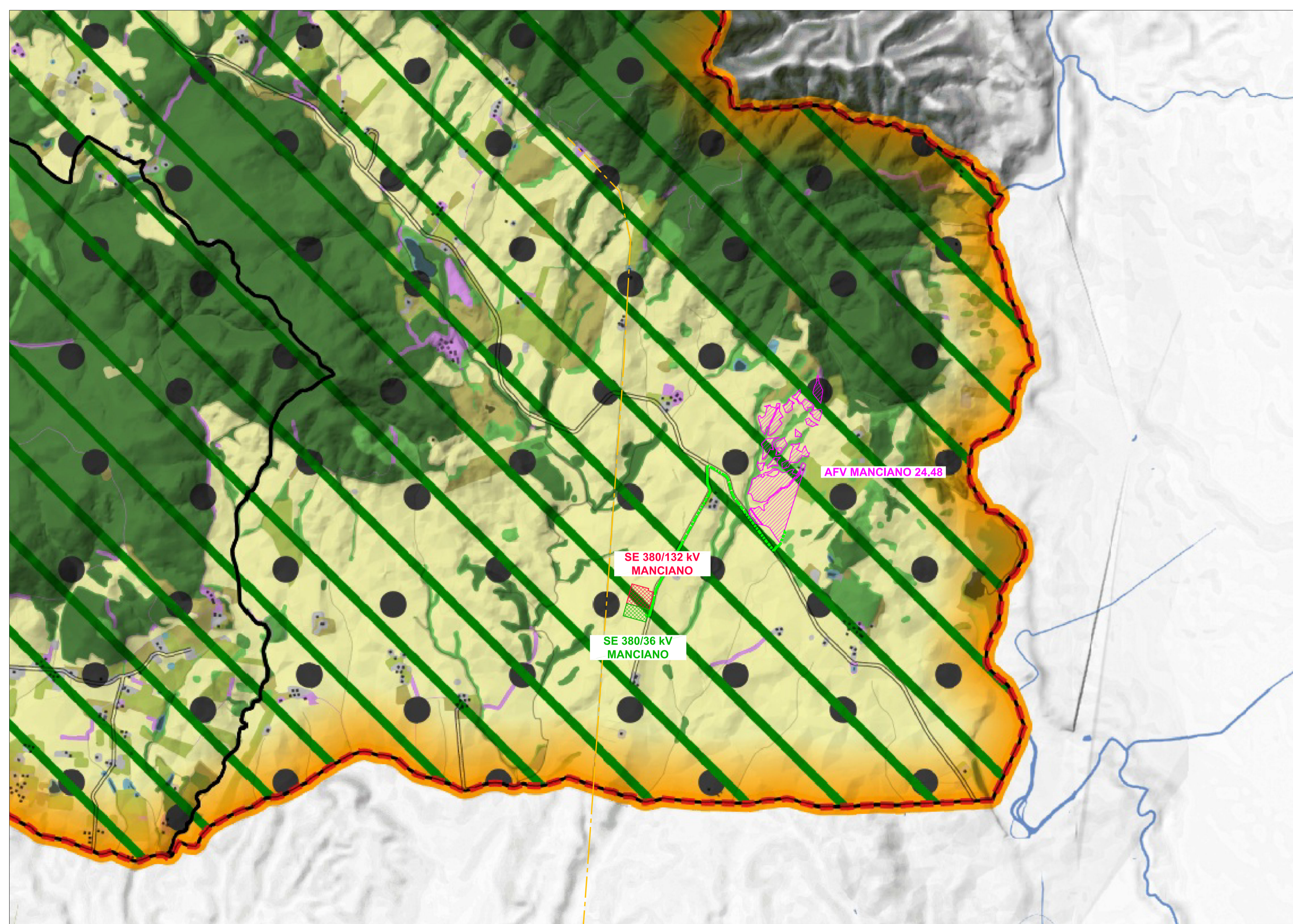

Legenda

Ambiti Amministrativi

- Confine Provinciale
- Confine Comunale

Morfologia Territoriale (Art. 15)

- Ambiti di Paesaggio PTT/PPR

Paesaggi rurali storici (Art. 8.1)

Paesaggi Rurali Pre-Lorenesei

- Paesaggi agro-silvo-pastorali della montagna
- Paesaggio del latifondo cerealicolo-pastorale
- Paesaggio dell'agricoltura intensiva terrazzata della piccola proprietà delle isole e dell'Argentario e di cirture periurbane
- Paesaggio della policultura e della piccola proprietà privata dell'Amiata occidentale
- Paesaggio delle colline metallifere

Paesaggi Rurali Sette-Ottocenteschi

- Paesaggio della mezzadria podereale a piccola proprietà coltivatrice della collina interna a campi chiusi a indirizzo zootecnico
- Paesaggio della mezzadria podereale della pianura costiera a indirizzo cerealicolo-zootecnico

Paesaggi Rurali della Prima Metà del Novecento

- Paesaggio della Riforme Agraria

Zone soggette a vincoli naturali o ad altri vincoli specifici

- Zone montane
- Zone soggette a vincoli naturali significativi, diverse dalle zone montane
- Zone soggette a vincoli specifici

Uso e Copertura del Suolo (Art. 8)

- Superfici Urinazzate
- Superfici Produttive ed Infrastrutturali
- Paesaggi dei Seminativi a Maglia Larga
- Paesaggi delle Coltivazioni Arboree
- Paesaggi delle Coltivazioni Complesse
- Paesaggi Boschivi
- Paesaggi Arbustivi
- Aree a Vegetazione Rada
- Aree Umide

BRULLI TRASMISSIONE
Giacca Baccini

A		5.5.2023		103	013	003	Emissione per autorizzazione
REDAZIONE	DATA	ELABORATO	VEDICATO	APPROVATO	RECESSIONE		
v-ridium		MANCIANO 24.48					
BRULLI trasmissione		INQUADRAMENTO SU PIANIFICAZIONE URBANISTICA E VINCOLI - PIANIFICAZIONE SOVRACORDINATA					
SCALA	FORMATO	FOGLIO / DI		N. DOCUMENTO			
VARIE	A0	4 / 5		8 3 2 9 1 A			

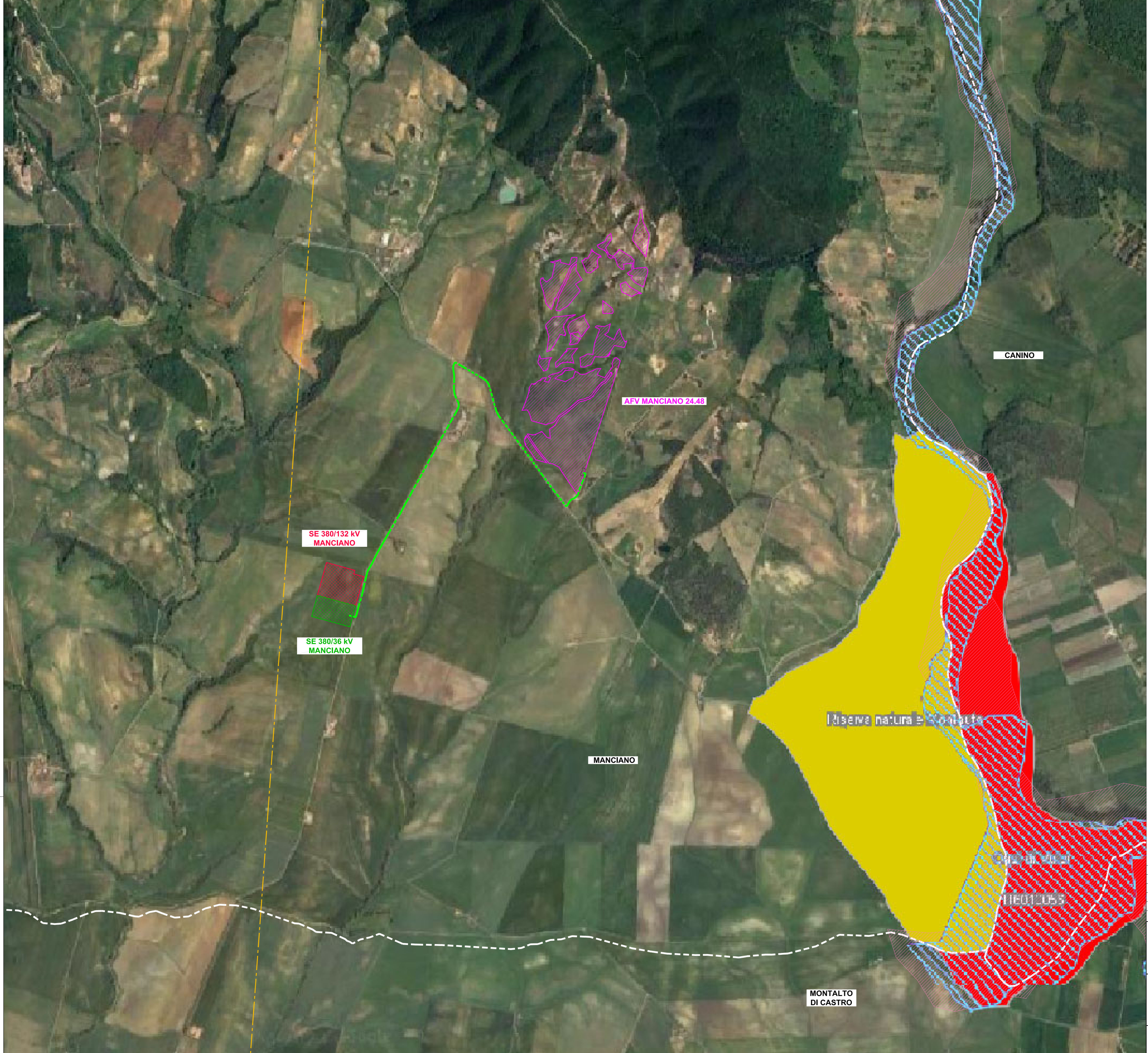

LEGENDA

	LINEA IN CAVO 36 kV MANCIANO 24.48 – AMPLIAMENTO 36 kV SE MANCIANO
	LINEE AT ESISTENTI
	AREA STAZIONE ELETTRICA 380/132 kV MANCIANO
	AREA STAZIONE ELETTRICA 380/36 kV MANCIANO
	AREA IMPIANTO AFV MANCIANO 24.48
	CABINA DI RACCOLTA AFV MANCIANO 24.48
	CONFINI COMUNALI
RETE NATURA 2000 (SIC/ZPS E ZSC)	
	ZPS
	IBA
SITI PROTETTI – VI ELENCO UFFICIALE AREE PROTETTE – EUAP	
	RISERVE NATURALI REGIONALI
	ALTRE AREE NATURALI PROTETTE

Ing. Luca Brulli

REVISIONE	DATA	ELABORATO	VERIFICATO	APPROVATO	DESCRIZIONE
A	05.2023	103	013	093	Emissione per autorizzazione
COMITENTE					IMPIANTO
					MANCIANO 24.48
INGEGNERIA & COSTRUZIONI					TITOLO
					INQUADRAMENTO SU PIANIFICAZIONE URBANISTICA E VINCOLI - PIANIFICAZIONE SOVRAORDINATA
SCALA	FORMATO	FOLIO / DI	N. DOCUMENTO		
1 : 10.000	A1	5 / 5	8 3 2 9 1 A		