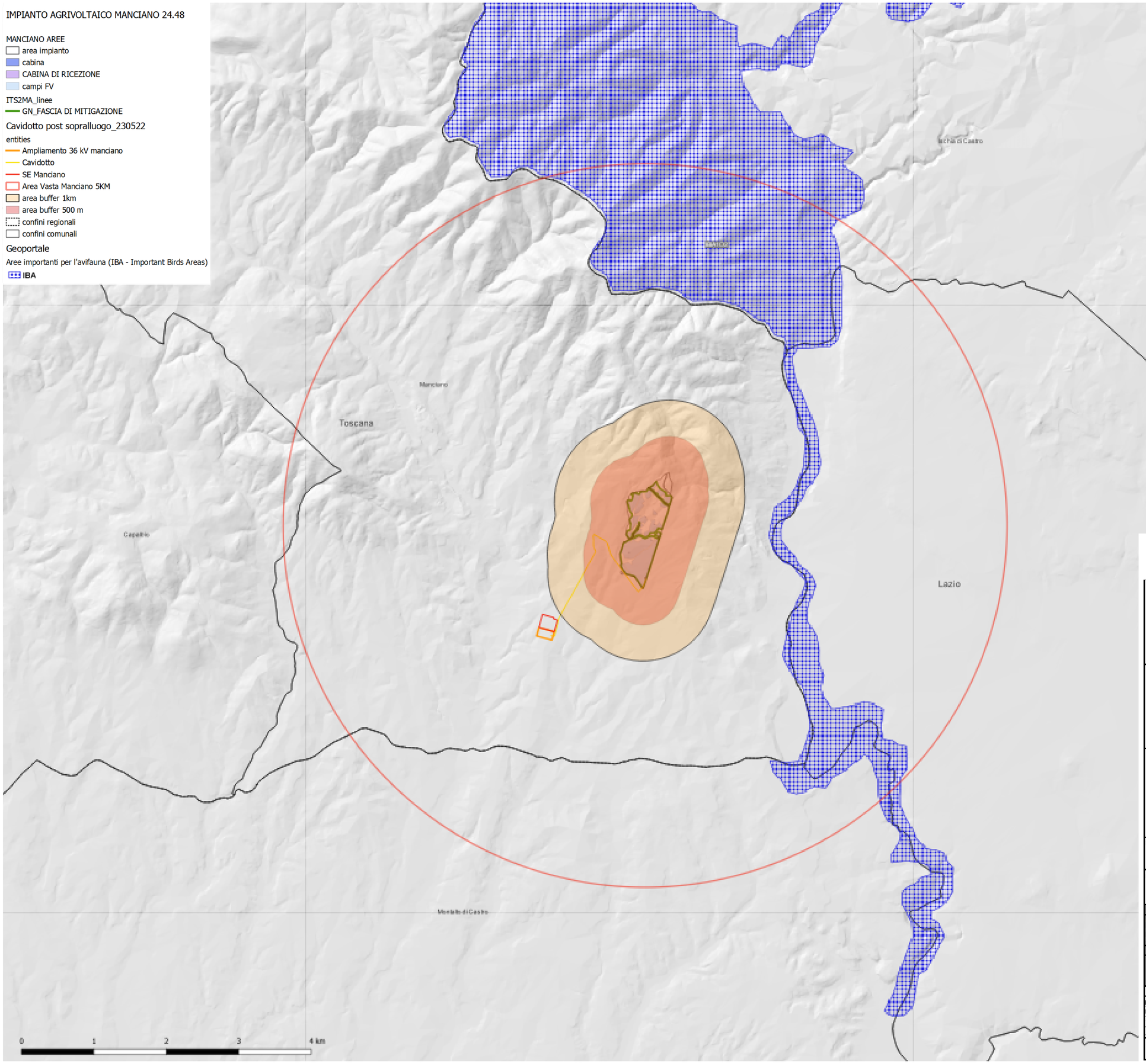

il tecnico

arch. Michele Roberto LAPENNA
corso G. Garibaldi, 6- Brindisi
rr.architetti.br@gmail.com

lapenna
michele
roberto
14.06.2023
17:16:28
GMT+01:00

Responsabile Tecnico BELLFIX PLUS SRL

ing. Cosimo TOTARO
engineering@nrgplus.global

IL PROMOTORE:

ARNG SOLAR VI S.R.L.
Viale Giorgio Ribotta 21, Eurosky Tower Interno 0B3
ROMA (RM), 00144
PEC: arngsolar6@pec.it

Codice Cliente:

PROGETTO:

IMPIANTO AGRIVOLTAICO **MANCIANO 24.48**

DOCUMENTI:

MAN24.48__10 Tavola IBA Important Birds Areas

LOCALIZZAZIONE	INFORMAZIONE DI PROGETTO		FASE
Comune: MANCIANO Provincia: GROSSETO Regione: TOSCANA	SORGENTE: SOLARE PAC[MW]: 24,48 PDC[MWp]: 27,55	AREA[Ha]: 51,53 GRC[%]: 52,97	PERMESSI

COORDINATE	DETTAGLI DI PROGETTO		
LAT: 42.46 LONG: 11.59	N.PAN: 39.928 P.PAN[Wp] 690 STRU: tracker	N.INV: 95 P.INV[kVA]: 330/330 INCLI: +/-60°	PITCH[m]: 4,50 N.STR: 1260 (1P28) 332 (1P14)

	NOME	REGISTRAZIONE	FIRMA	DATA
PREPARATO	Michele Roberto LAPENNA			
DISEGNATO	Michele Roberto LAPENNA			
VERIFICATO	Michele Roberto LAPENNA			
APPROVATO				

SCALA 1:25.000	IMPIANTO	D. T. s. DOC.	REV. FASE	EMI.