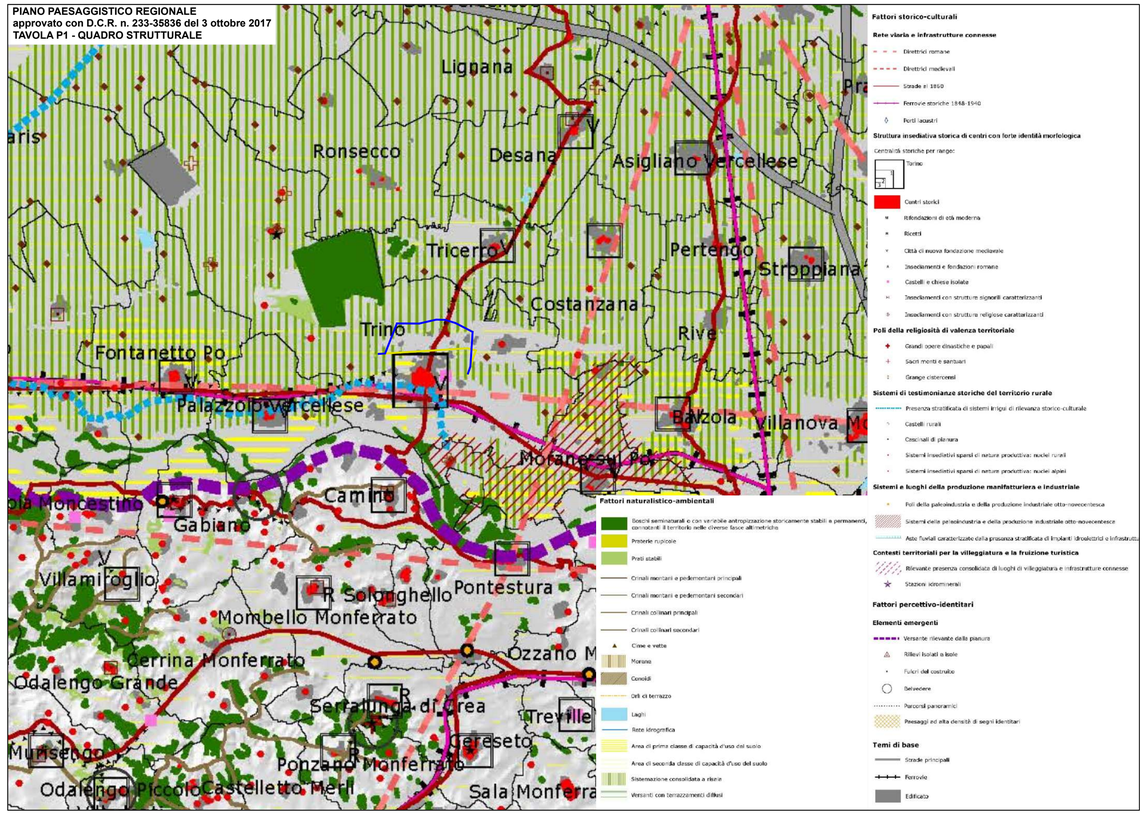

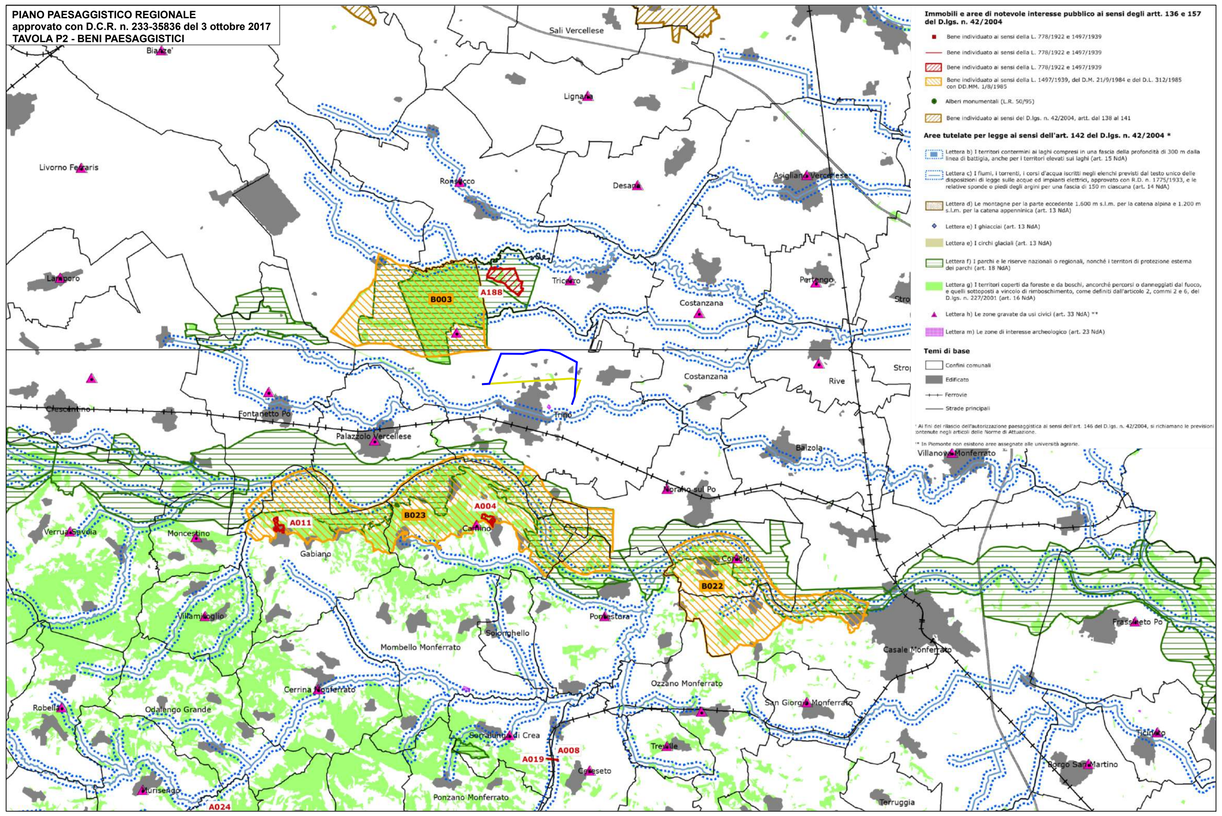

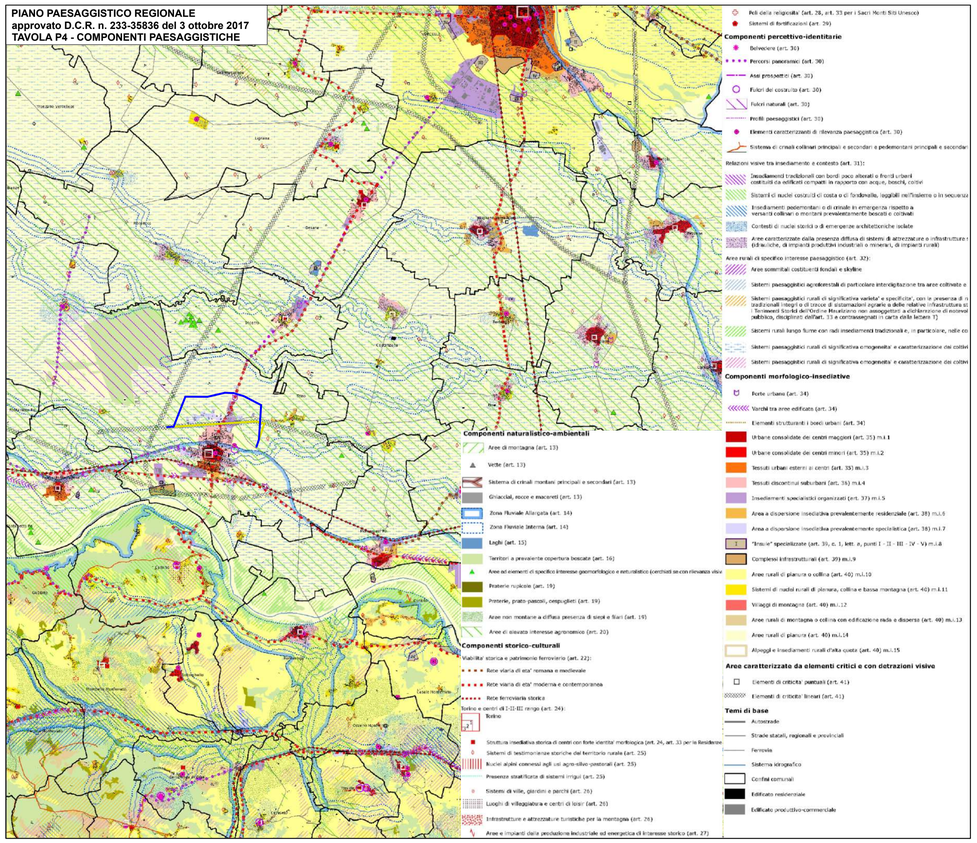

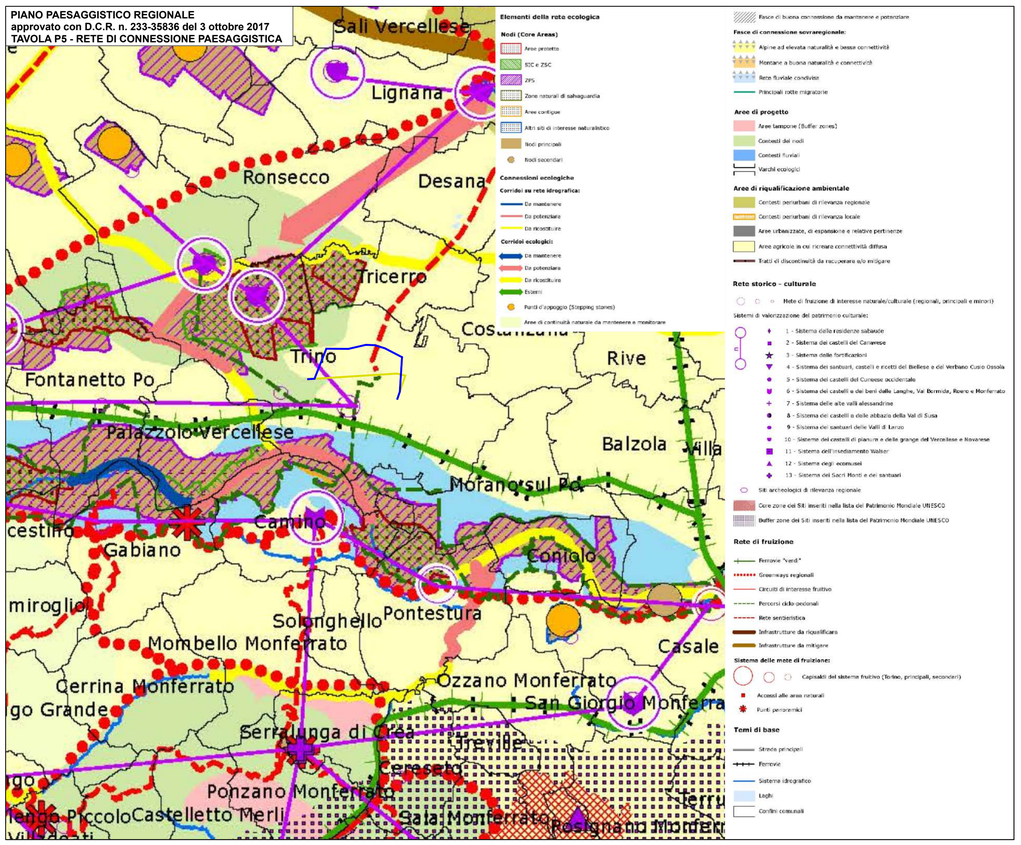

Legenda

Tratto di linea aerea a semplice terna 132 kV in progetto

Tratto di linea aerea a 132 kV di prevista demolizione

MORRA
LORENZO
27.05.2022
17:37:30
GMT+01:00

ORDINE DOTTORI AGRONOMI E FORESTALI
Dott. Lorenzo MORRA n° 712
PROVINCIA DI TORINO

	RIFERIMENTI FORNITORE					
REVISIONI						
	00	16/05/2022	Prima Emissione	C.Sangiovanni	A.Molino	L.Morra
	N.	DATA	DESCRIZIONE	ELABORATO	VERIFICATO	APPROVATO

REVISIONI					
	00	16/05/2022	Prima emissione	M. Di Camillo SVP-ATS-SA	E. Marchegiani SVP-ATS-SA
	N.	DATA	DESCRIZIONE	ESAMINATO	ACCETTATO

NUMERO E DATA ORDINE:

MOTIVO DELL'INVIO: ☑ PER ACCETTAZIONE ☐ PER INFORMAZIONE

CODIFICA ELABORATO: **DEAR17002B2498734**

Terna Rete Italia — TERNA GROUP

TITOLO ELABORATO

Elettrodotto a 132 kV in Semplice Terna
"Fontanetto All. - Trin o C.P." T. 688
Variante all'elettrodotto aereo in Comune di Trino (VC)

STUDIO IMPATTO AMBIENTALE

STRALCI DEL PIANO PAESAGGISTICO REGIONALE

TIPOLOGIA ELABORATO

PROGETTO

NOME DEL FILE	SCALA CAD	FORMATO	SCALA	FOGLIO
DEAR17002B2498734	1 unità = 1 m	A1	varie	1 / 1

Questo documento contiene informazioni di proprietà Terna Rete Italia S.p.A. e deve essere utilizzato esclusivamente dal destinatario in relazione alle finalità per le quali è stato ricevuto. E' vietata qualsiasi forma di riproduzione o di divulgazione senza l'esplicito consenso di Terna Rete Italia S.p.A.

This document contains information proprietary to Terna Rete Italia S.p.A. and it will have to be used exclusively for the purposes for which it has been furnished. Whichever shape of spreading or reproduction without the written permission of Terna Rete Italia S.p.A. is prohibit.