

Legenda di progetto

Linee elettriche in progetto

- Variante a 132 kV in progetto
- Elettrodotto aereo ST di futura demolizione
- ⊗ Sostegni in progetto
- ⊗ Sostegni di prevista demolizione
- - - - Accessi temporanei ai cantieri operativi
- Linee elettriche esistenti
- Cabina primaria esistente di Trino
- Area di studio (1km)
- Confini comunali

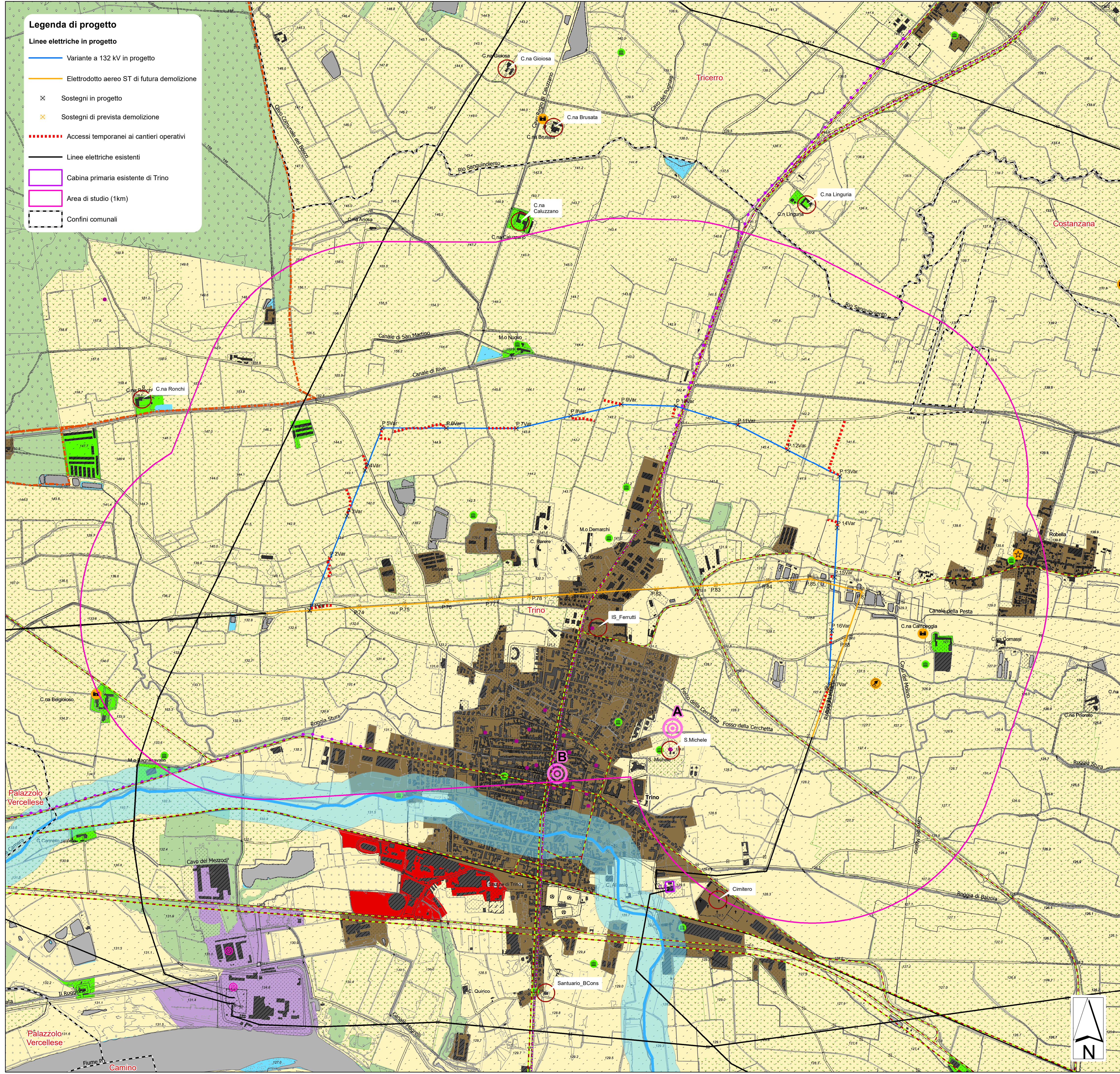

- Ambiti di paesaggio**
- Ambito delle aree agricole
 - Ambito delle aree agricole - paesaggio tipico delle risale
Sistemi paesaggistici rurali di significativa caratterizzazione dei coltivi: le risale (PPR Regione Piemonte)
 - Ambito delle aree boscate e degli spazi coperti da vegetazione arboreo-arbustiva
 - Ambito fluviale e degli specchi d'acqua minori
 - Ambito urbano/Antropizzato
 - Cascine isolate
 - Elementi detrattori
 - Ambito delle aree industriali
- Paesaggio visuale ed altri elementi del paesaggio**
- - - - Principali assi di fruizione visuale dinamica
 - - - - Percorsi panoramici individuati dal PPR SS31 del Monferrato tratto della Via Francigena tra Chivasso e Vercelli
 - Presenza di sistemi irrigui (PPR Regione Piemonte)
 - Aree caratterizzate dalla presenza diffusa di sistemi di attrezzature o infrastrutture storiche (idrauliche, di impianti produttivi industriali o minerari, di impianti rurali) PPR Regione Piemonte
 - Fulcri naturali areali
 - ⊗ Criticità puntuali - Segni di attività impattanti, aggressive o dismesse (cave, discariche, ...)
 - ⊗ Elementi di rilevanza paesistica
A - Chiesa di San Michele in Insula
B - Centro storico di Trino
- Sistemi e testimonianze del territorio rurale**
- ⊗ Aree con nuclei rurali esito di riorganizzazione di età moderna
 - ⊗ Aree di rilevante valenza storico-ambientale territoriale caratterizzate da colture e nuclei rurali esito di riorganizzazione di età contemporanea (XIX-XX sec.)
 - ⊗ Permanenze di centuriazione e organizzazione produttiva di età romana
 - ⊗ Permanenze di colonizzazione rurale medievale religiosa o insediamento rurale disperso con presenza di castelli agricoli
 - Beni architettonici ed urbanistici
 - Beni puntuali Piemonte
 - ⊗ Beni culturali censiti



AiENGINEERING ambiente Lombardi	REVISIONI					
	00	16/05/2022	Prima emissione	C.Sangiovanni	A.Molino	L.Morra
	N.	DATA	DESCRIZIONE	ELABORATO	VERIFICATO	APPROVATO

REVISIONI	00	16/05/2022	Prima emissione	M.Di Camillo SVP-ATS-SA	E.Marchegiani SVP-ATS-SA
	N.	DATA	DESCRIZIONE	ESAMINATO	ACCETTATO

NUMERO E DATA ORDINE: _____
 MOTIVO DELL'INVIO: PER ACCETTAZIONE PER INFORMAZIONE

CODIFICA ELABORATO	 TERNA GROUP
DEAR17002B2507064	
TITOLO ELABORATO	TIPOLOGIA ELABORATO
Elettrodotto a 132 kV in Semplice Terna "Fontanetto All. - Trin o C.P." T. 688 Variante all'elettrodotto aereo in Comune di Trino (VC)	PROGETTO
RELAZIONE PAESAGGISTICA	
CARTA DEL PAESAGGIO	

NOME DEL FILE	SCALA CAD	FORMATO	SCALA	FOGLIO
DEAR17002B2507064	1 unità = 1m	A1	1 : 10.000	1/1

Questo documento contiene informazioni di proprietà Terna SpA e deve essere utilizzato esclusivamente dal destinatario in relazione alle finalità per le quali è stato ricevuto. E' vietata qualsiasi forma di riproduzione o divulgazione senza l'esplicito consenso di Terna SpA.
 This document contains information proprietary to TERNA S.p.A. and it will have to be used exclusively for the purposes for which it has been furnished. Whichever shape of spreading or reproduction without the written permission of TERNA S.p.A. is prohibt.