

**LEGENDA**

COMPONENTI CULTURALI E INSEDIATIVE

- AREE A RISCHIO ARCHEOLOGICO
- SITI STORICI CULTURALI
- AREA DI RISPETTO SITI STORICI CULTURALI
- AREA DI RISPETTO RETE STRADALI
- ZONE GRADATE DA USI CIVILI

COMPONENTI DELLE AREE PROTETTE E DEI SITI NATURALISTI

- SITI DI RILEVANZA NATURALISTICA
- PARCHI E RISERVE
- AREE DI RISPETTO DEI PARCHI E DELLE RISERVE REGIONALI

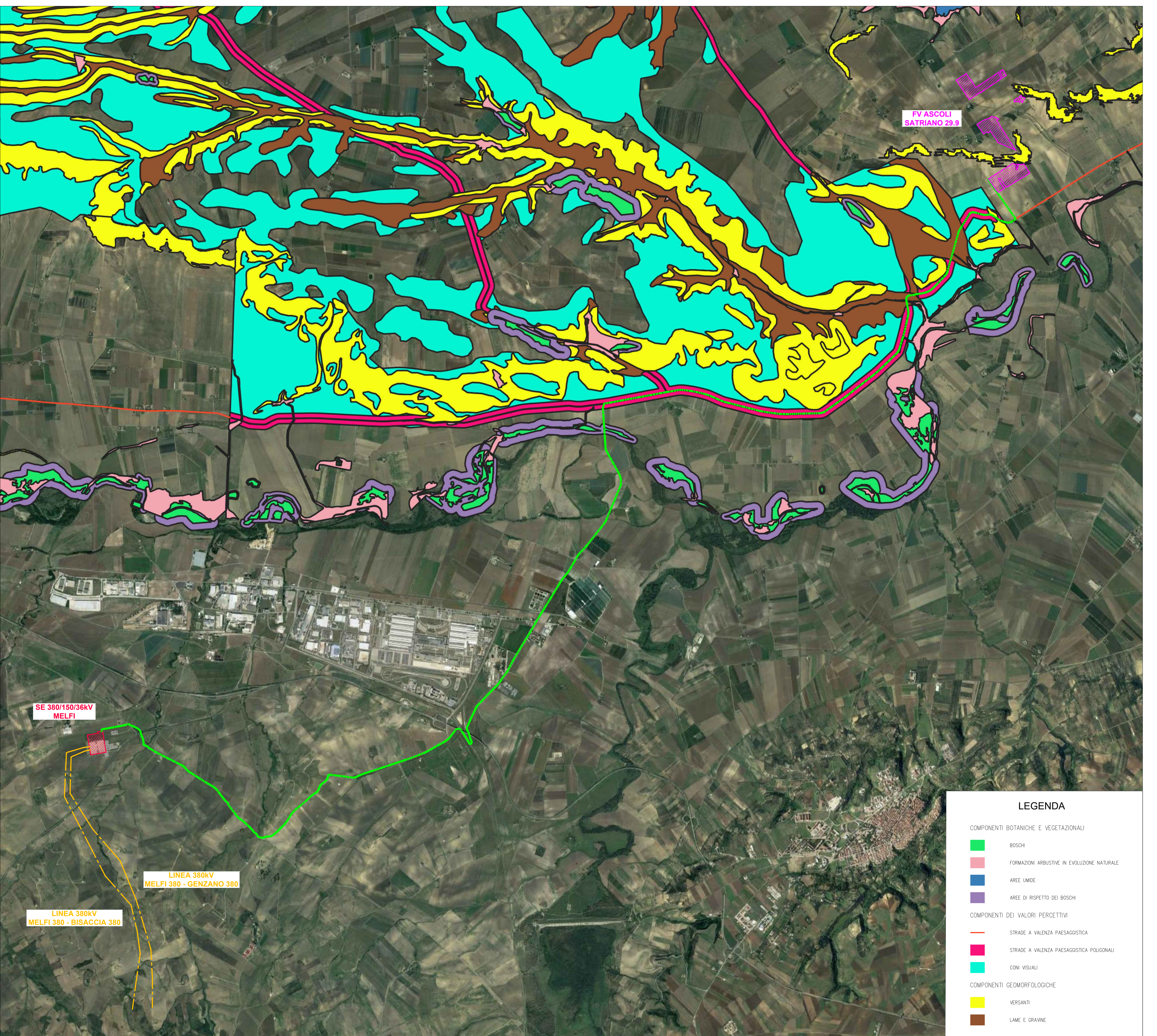

**LEGENDA**

COMPONENTI BOTANICHE E VEGETAZIONALI

- BOSCHI
- FORMAZIONI ARBUSTIVE IN EVOLUZIONE NATURALE
- AREE UMIDE
- AREE DI RISPETTO DEI BOSCHI

COMPONENTI DEI VALORI PERCETTIVI

- STRADE A VALENZA PAESAGGISTICA
- STRADE A VALENZA PAESAGGISTICA PERSONALI
- CONI VISUALI

COMPONENTI GEOMORFOLOGICHE

- VERSANTI
- LAME E GRADINE

**LEGENDA GENERALE**

- LINEE IN CAVO 390KV ASCOLI SATRIANO 29.9 - AMPLIAMENTO 36KV SE MELFI
- LINEE AT ESISTENTI
- AREA STAZIONI ELETTRICHE
- AREA USI ESISTENTI
- AREA IMPIANTO FV ASCOLI SATRIANO 29.9

*Giuseppe Basso*

0	04.02.2023	107	010	000	Ulteriore revisione per approvvigionamento layout FV
1	22.05.2023	107	010	000	Ulteriore revisione per approvvigionamento layout FV
2	16.05.2023	107	010	000	Revisione per approvvigionamento layout FV
3	31.03.2023	107	010	000	Completare per autorizzazione
REVISIONE	DATA	ELABORATO	VERIFICATO	APPROVATO	DESCRIZIONE
COMPILAZIONE	Ascoli Satriano Solar Park S.R.L. P.AVA 0233290068 Via Francesco Ferruccio, 37 02024 Ascoli Satriano PG (Empedocle)				ASCOLI SATRIANO 29.9
REDAZIONE E COORDINAMENTO	<b>BRULLI</b> CRAFTSISTEMAZIONE				INQUADRAMENTO SU PIANIFICAZIONE URBANISTICA E VINCOLI
SCALA	1:25.000	FORMATO	A0++	PAGINA / DI	1 / 9
					6 2 2 3 5 D

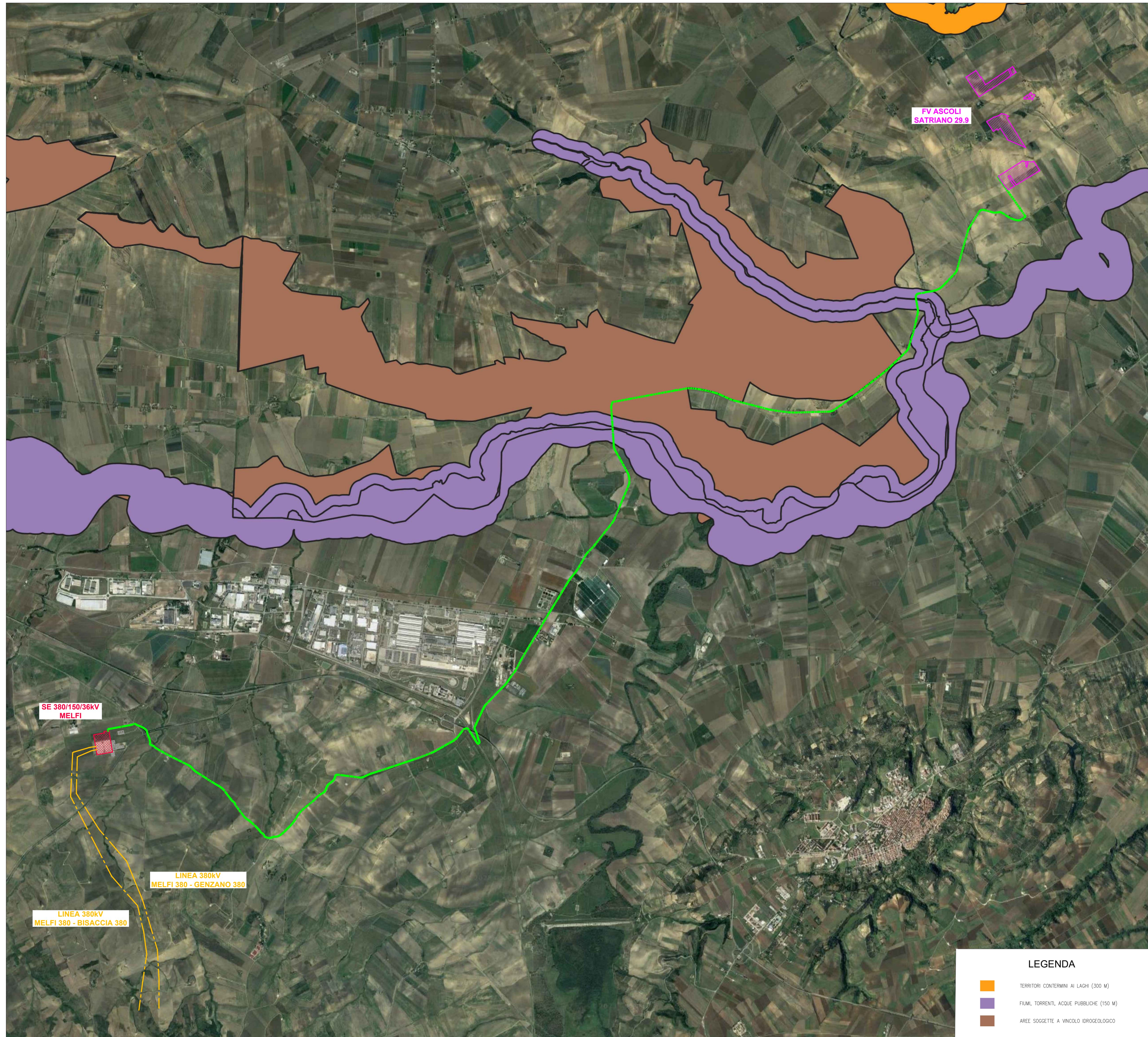

**LEGENDA**

- TERRETTORI CONTENITORI AI LADRI (100 M)
- FIANI, TORRENTI, ACQUE PUBBLICHE (100 M)
- AREE SOGGETTE A VINCOLO IDROLOGICO

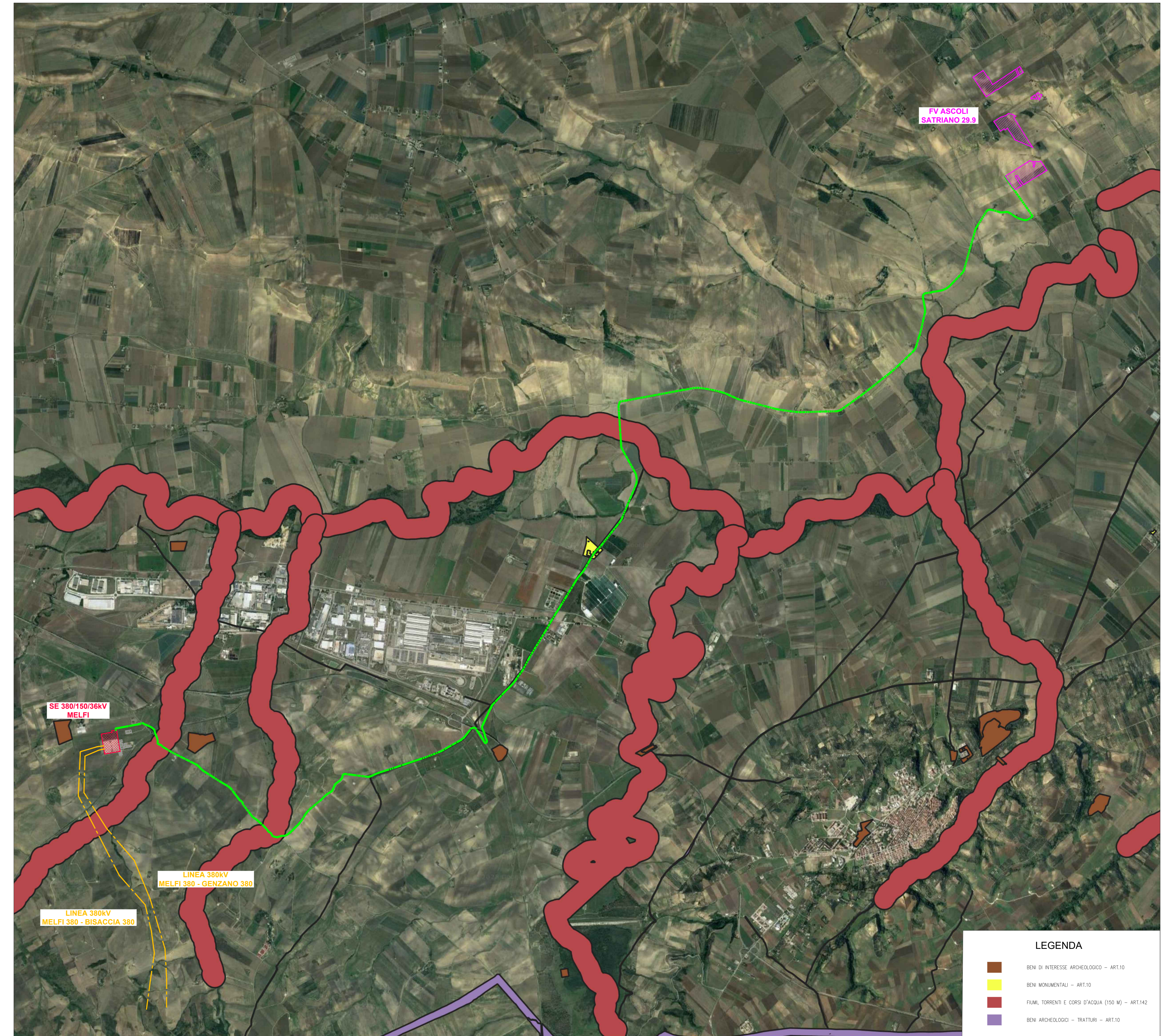

**LEGENDA**

- BEN DI INTERESSE ARCHEOLOGICO - ART.10
- BEN MONUMENTALI - ART.10
- FIANI, TORRENTI E CORPI D'ACQUA (100 M) - ART.142
- BEN ARCHEOLOGICI - TRATTURI - ART.10

**LEGENDA GENERALE**

- LINEE IN CAVO 380KV ASCOLI SATRIANO 29.9 - AMPLIAMENTO 380KV SE MELFI
- LINEE AT ESISTENTI
- AREA STAZIONI ELETTRICHE
- AREA UTENTI ESISTENTI
- AREA IMPIANTO FV ASCOLI SATRIANO 29.9

REVISIONE	DATA	ELABORATO	VERIFICATO	APPROVATO	DETERMINAZIONE
01	14.02.2023				Ultima revisione per approntamento layout FV
02	22.02.2023				Ultima revisione per approntamento layout FV
03	16.02.2023				Revisione per approntamento layout FV
04	03.02.2023				Emisione per autorizzazione

Ascoli Satriano Solar Park S.p.A. S.r.l. P.IVA 0233290066 Via Nazionale, 107 70102 Melfi (AV) - Basilicata info@ascolisatrianosolarpark.it		ASCOLI SATRIANO 29.9	
<b>BRULLI</b> CONSULTING		INQUADRAMENTO SU PIANIFICAZIONE URBANISTICA E VINCOLI	
Scala: 1:25.000	Formato: A0++	Foglio: 2/9	N. DOCUMENTO: 6 2 2 3 5 D

Fiume Ofanto

FV ASCOLI SATRIANO 29.9

Parco naturale regionale Fiume Ofanto

regionale IT9120011

IT9120011

SE 380/150/36KV MELFI

LINEA 380KV MELFI 380 - GENZANO 380

LINEA 380KV MELFI 380 - BISACCIA 380

IT9210201

LEGENDA

-  LINEE IN CAVO 36KV ASCOLI SATRIANO 29.9 - AMPLIAMENTO 36KV SE MELFI
-  LINEE AT ESISTENTI
-  AREA STAZIONI ELETTRICHE
-  AREA UTENTI ESISTENTI
-  AREA IMPIANTO FV ASCOLI SATRIANO 29.9
- RETE NATURA 2000 (SIC/ZPS E ZSC)
-  ZSC
-  ZSC/ZPS
- SITI PROTETTI - VI ELENCO UFFICIALE AREE PROTETTE - EUAP
-  PARCHI NATURALI REGIONALI



*Luca Baccini*

REVISIONE	DATA	ELABORATO	VERIFICATO	APPROVATO	DESCRIZIONE
D	9.6.2023	107	013	093	Ulteriore revisione per aggiornamento layout FV
C	22.5.2023	107	013	093	Ulteriore revisione per aggiornamento layout FV
B	16.5.2023	103	013	093	Revisione per aggiornamento layout FV
A	3.10.2022	103	013	093	Emissione per autorizzazione

COMITENTE <b>Ascoli Satriano Solar Park S.R.L.</b> P.IVA 0232890686 Viale Francesco Restelli, 3/7 20124 - Milano Italia PEC: arngolar2@pec.it	IMPIANTO <b>ASCOLI SATRIANO 29.9</b>
--	---

INGEGNERIA & COSTRUZIONI <b>BRULLI</b> Trasmissione	TITOLO INQUADRAMENTO SU PIANIFICAZIONE URBANISTICA E VINCOLI
---	---

SCALA 1 : 25.000	FORMATO A1	FOLIO / DI 3 / 9	N. DOCUMENTO 6 2 2 3 5 D
---------------------	---------------	---------------------	-----------------------------

P.T.C.P. FOGGIA  
1:25.000

LEGENDA GENERALE

- LINEE IN CAVO 36KV SATRIANO 29.9 - AMPLIAMENTO 36KV SE MELFI
- LINEE AT ESISTENTI
- AREA STAZIONI ELETTRICHE
- AREA UTENTI ESISTENTI
- AREA IMPIANTO FV ASCOLI SATRIANO 29.9

- Legenda**
- Zone archeologiche**
    - Zone tutelate ope legis
    - Altri siti archeologici indagati o presunti
  - Beni architettonici isolati**
    - Masserie
    - Poste
    - Sciali
    - Casini
    - Ville extraurbane
    - Poderi
    - Taverne
    - Archeologia produttiva
    - Trabucchi
    - Torri e fortificazioni
    - Castelli
    - Complessi civili e religiosi
    - Edifici religiosi ed edicole
    - Altro
    - Codice identificativo
  - Parchi e giardini**
    - Parchi e giardini
    - Insediamenti abitativi derivanti dalle bonifiche e dalla riforma agraria
  - Miniere e cave storiche**
    - Miniere e cave storiche
  - Tratturi**
    - Tratturo
    - Trattarello
    - Braccio
  - Altri elementi della viabilità storica**
    - Ipotesi di viabilità romana di grande collegamento
    - Ipotesi di viabilità romana secondaria
    - Percorso micaelico
    - Via sacra langobardorum
  - Centri storici**
    - Centri storici
    - Tessuti otto-novecenteschi di interesse storico
    - Nuclei storici non urbani
    - Insediamenti storici non urbani di fondazione

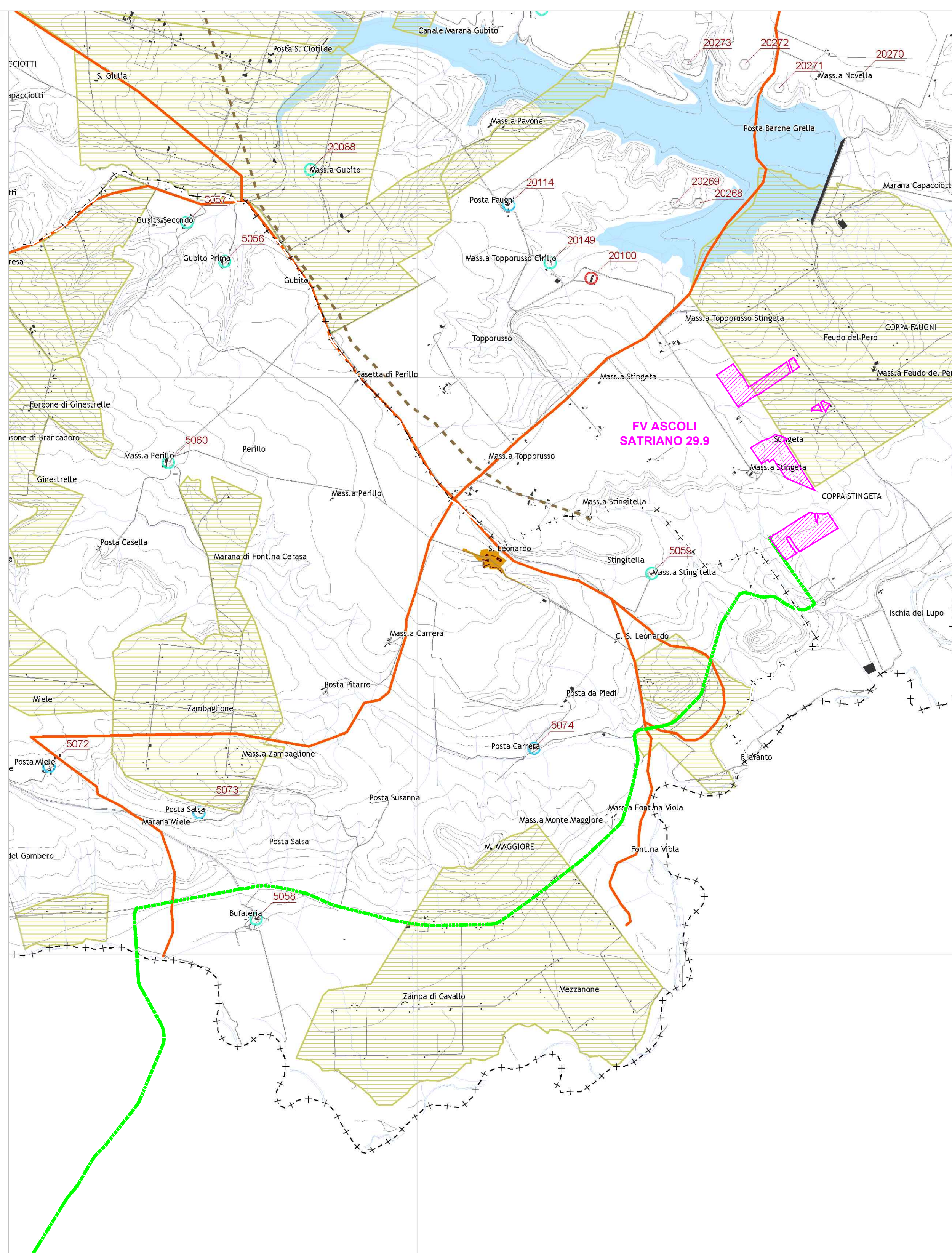

- Legenda**
- Contesti rurali**
    - Periurbani
    - Produttivi
    - Marginali
    - Multifunzionali
    - Ambientali a prevalente assetto forestale
    - Ambientali a prevalente assetto agricolo tradizionale
    - Tessuti urbani discontinui nei contesti rurali
  - Tessuti urbani**
    - Storici
    - Recenti
    - Produttivi
    - Turistici costieri
  - Poli produttivi**
    - Da sviluppare
    - Da qualificare
    - Di attuazione differita
  - Poli produttivi speciali**
    - Saline di Margherita di Savoia
    - Cave di Apricana
  - Dotazioni territoriali**
    - Impianti ed opere pubbliche destinate ad attività culturali a grande concorso di pubblico
    - Sedi direzionali della pubblica amministrazione
    - Attrezzature sanitarie e ospedaliere
    - Strutture per l'istruzione superiore



REVISIONE	DATA	ELABORATO	VERIFICATO	APPROVATO	DESCRIZIONE
D	9.6.2023	107	013	003	Ulteriore revisione per aggiornamento layout FV
C	22.2.2023	107	013	003	Ulteriore revisione per aggiornamento layout FV
B	16.2.2023	103	013	003	Revisione per aggiornamento layout FV
A	3.10.2022	103	013	003	Emissione per autorizzazione

CONTRATTORE	Ascoli Satriano Solar Park S.R.L. P.IVA 0233280686 Via Francesco Petrarca, 127 20128 Milano (MI) PEC: ascolisolarpark@pec.it	TITOLO	ASCOLI SATRIANO 29.9
MODALITA' DI COSTRUZIONE	<b>BRULLI</b> Trasmissione	TITOLO	INQUADRAMENTO SU PIANIFICAZIONE URBANISTICA E VINCOLI
FOGLIO	VARIE	FOGLIO / DI	4 / 9
NUMERO	A0	NUMERO	6 2 2 3 5 D

**P.S.P. POTENZA**  
1:50.000

**LEGENDA GENERALE**

- LINEE IN CAVO 36KV ASCLIO SATRIANO 29.9 - AMPLIAMENTO 36KV SE MELFI
- LINEE AT ESISTENTI
- AREA STAZIONI ELETTRICHE
- AREA UTENTI ESISTENTI
- AREA IMPIANTO FV ASCLIO SATRIANO 29.9

**Legenda**

**Limiti Amministrativi**

- Province
- Comuni

- Ambito Strategico
- Reticolo Idrografico

- ▲ Cave
- ▲ Discariche

**Sistema Relazionale**

**Viabilità**

- autostrade e raccordi autostradali
- strade principali
- strade secondarie
- strade locali
- Linea ferroviaria

**Parchi eolici**

- ✱ Elettrodotti Alta Tensione

**Pozzi petroliferi**

- ◆ Depuratori (gestiti da Aq)
- ♻

**Uso del suolo**

- Zone urbanizzate di tipo residenziale
- Zone industriali, commerciali ed infrastrutturali
- Zone estrattive, cantieri, discariche e terreni artefatti e abbandonati
- Zone verdi artificiali non agricole
- Seminativi
- Colture permanenti
- Prati stabili (foraggiere permanenti)
- Zone agricole eterogenee
- Zone boscate
- Zone caratterizzate da vegetazione arbustiva e/o erbacea
- Zone aperte con vegetazione rada o assente
- Acque continentali

- Case sparse

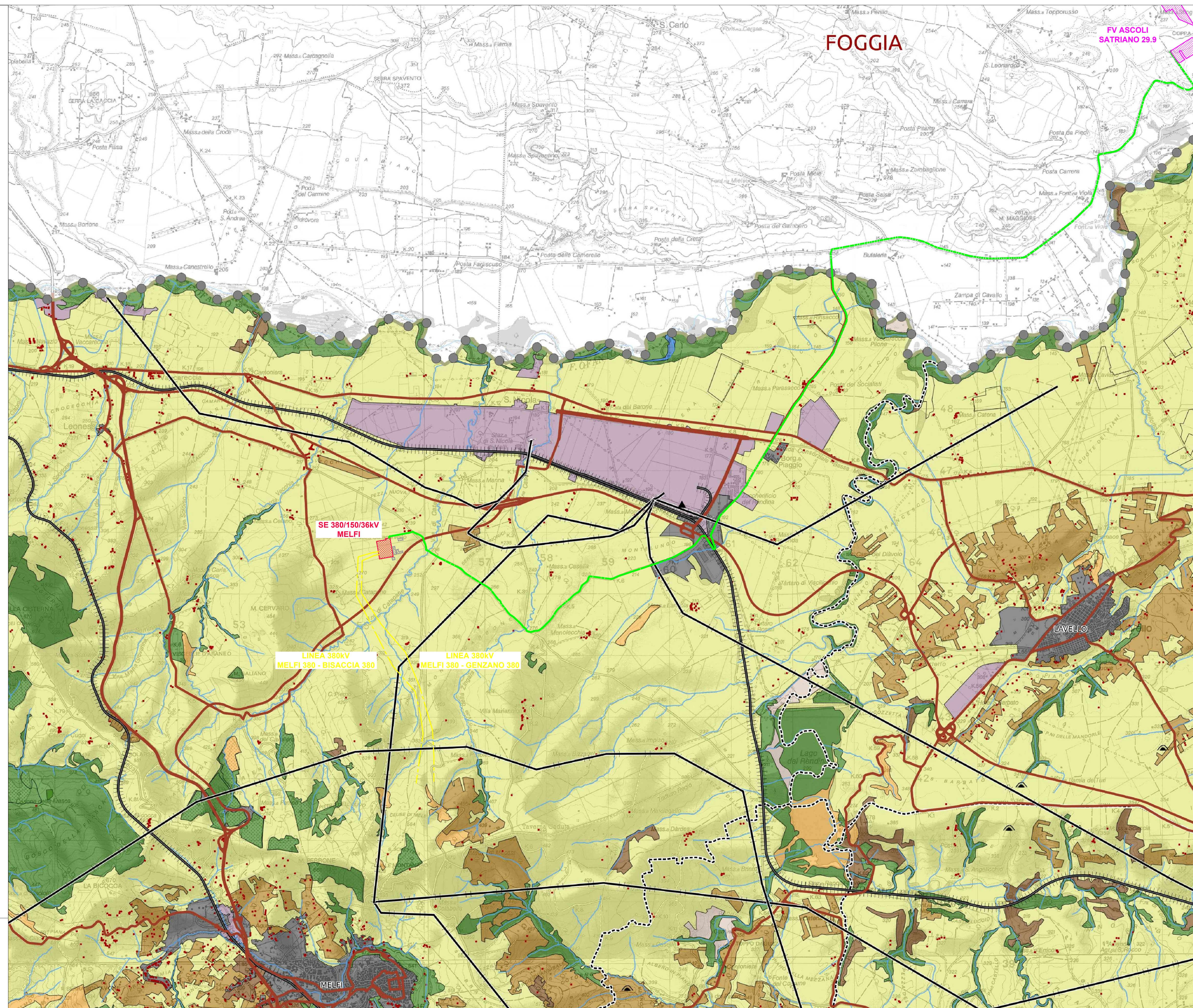

<p>   <b>Asclio Satriano Solar Park S.R.L.</b>                  P.IVA 023280686                  Viale Francesco Petrarca, 127                  70128 - Mottola (FG)                  POC: asclio@asclio.it             </p>		<p>ASCLIO SATRIANO 29.9</p>	
<p>   <b>BRULLI</b>                  Trasmissione             </p>		<p>INQUADRAMENTO SU PIANIFICAZIONE URBANISTICA E VINCOLI</p>	
<p>DATA</p>	<p>PRODOTTO</p>	<p>FOGLIO / DI</p>	<p>IL COORDINATO</p>
<p>VARIE</p>	<p>A0</p>	<p>5/9</p>	<p>6 2 2 3 5 D</p>

P.R.G. COMUNE DI CERIGNOLA  
1:10.000

**LEGENDA GENERALE**

- LINEE IN CAVO 36KV ASCOLI SATRIANO 29.9 - AMPLIAMENTO 36KV SE MELFI
- LINEE AT ESISTENTI
- AREA STAZIONI ELETTRICHE
- AREA UTENTI ESISTENTI
- AREA IMPIANTO FV ASCOLI SATRIANO 29.9

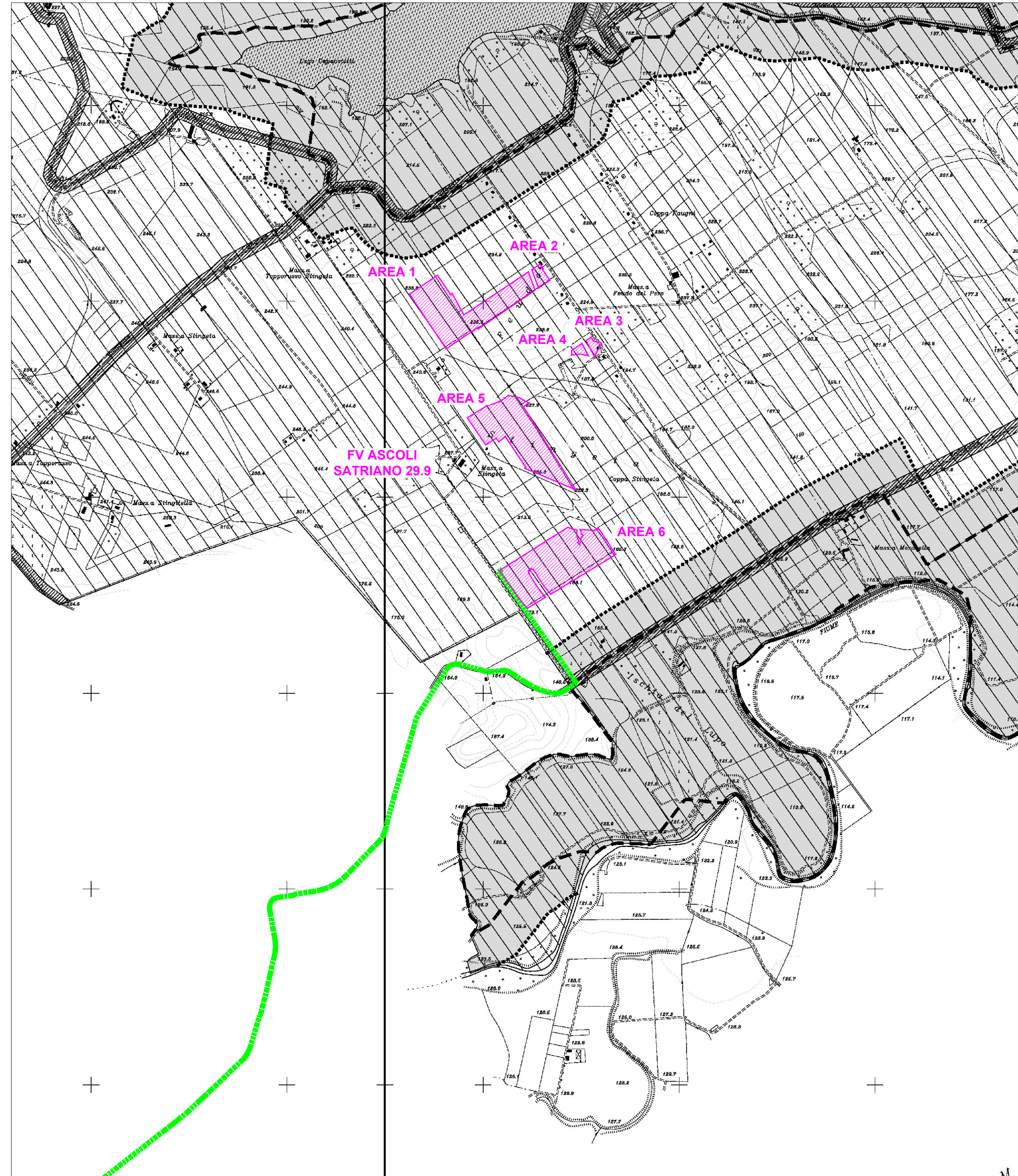

**Legenda**

**Zone omogenee**

- A4 - Complessi di edifici rurali
- E- Agricola

**Aree ed elementi soggetti a tutela integrale**

- Aree di rilevante interesse biologico naturalistico e riserve naturali

**Fasce di rispetto**

- stradale, ferroviaria e degli elettrodotti
- confine comunale

**Siti di Importanza Comunitaria**

- Area SIC "Zone umide della Capitanata"
- Area di ampliamento del SIC "Zone umide della Capitanata"
- Area SIC "Valle Ofanto - Lago di Capacciotti"
- Area di ampliamento del SIC "Valle Ofanto - Lago di Capacciotti"

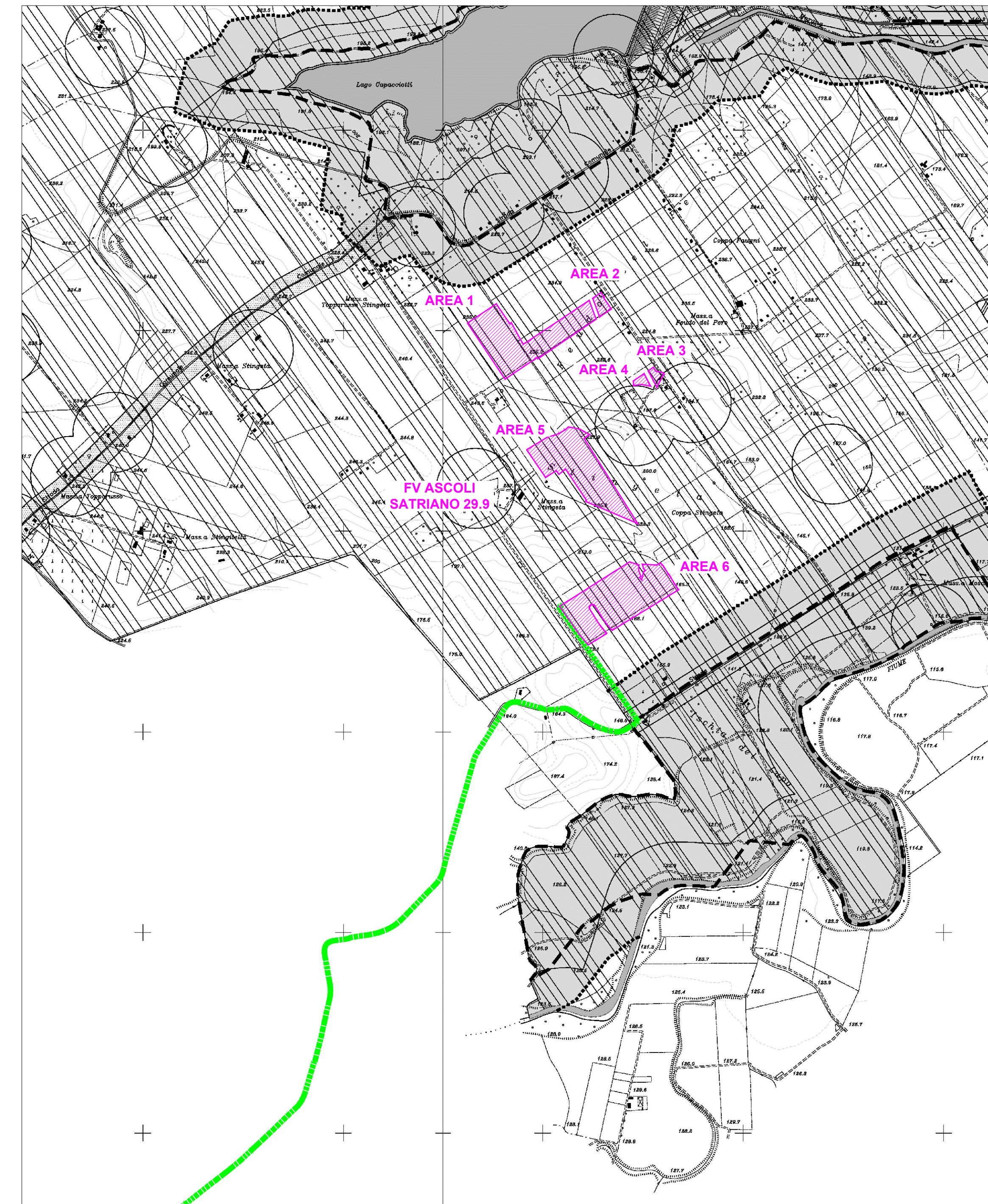

**Legenda**

**Ambiti territoriali**

- di elevato interesse archeologico
- di interesse archeologico
- di appartenenza al sistema dei tracciati storici
- di rispetto urbano
- di interesse biologico naturalistico - zona di rispetto
- di alimentazione e rispetto delle risorse idriche - fiumi, laghi canali, marane
- di alimentazione e rispetto delle risorse idriche - pozzi, sorgenti, prese
- di tutela geoidraulica del territorio e degli insediamenti - area di pertinenza
- di tutela geoidraulica del territorio e degli insediamenti - area annessa
- aree instabili o di probabile instabilità

**Aree ed elementi soggetti a tutela integrale**

- Aree vincolate
- Aree vincolate - zona di rispetto
- Aree di rilevante interesse biologico naturalistico e riserve naturali
- Componenti dell'assetto idrogeologico fiumi, torrenti, marane, laghi
- Componenti dell'assetto idrogeologico pozzi
- Componenti dell'assetto idrogeologico sorgenti
- Componenti dell'assetto idrogeologico punti di presa

**Siti di Importanza Comunitaria**

- Area SIC "Zone umide della Capitanata"
- Area di ampliamento del SIC "Zone umide della Capitanata"
- Area SIC "Valle Ofanto - Lago di Capacciotti"
- Area di ampliamento del SIC "Valle Ofanto - Lago di Capacciotti"
- confine comunale
- perimetrazione del centro abitato (D.L. n. 285/1992)



<p>Ascoli Satriano Solar Park S.R.L. P.IVA 0232280686 Via Francesco Petrarca, 127 20126 Milano (MI) PFC.ascolisatriano@gruppi.it</p>		<p>ASCOLI SATRIANO 29.9</p>	
<p><b>BRULLI</b> trasmissione</p>		<p>INQUADRAMENTO SU PIANIFICAZIONE URBANISTICA E VINCOLI</p>	
<p>DATA: 06/09/2023</p>	<p>APPRINTO: A0</p>	<p>FOGLIO / DI: 6/9</p>	<p>IL COGNOME: 6 2 2 3 5 D</p>

LEGENDA GENERALE	
	LINEE IN CAVO 36KV ASCOLI SATRIANO 29.9 - AMPLIAMENTO 36KV SE MELFI
	LINEE AT ESISTENTI
	AREA STAZIONI ELETTRICHE
	AREA UTENTI ESISTENTI
	AREA IMPIANTO FV ASCOLI SATRIANO 29.9

**P.U.G. ASCOLI SATRIANO**  
1:20.000

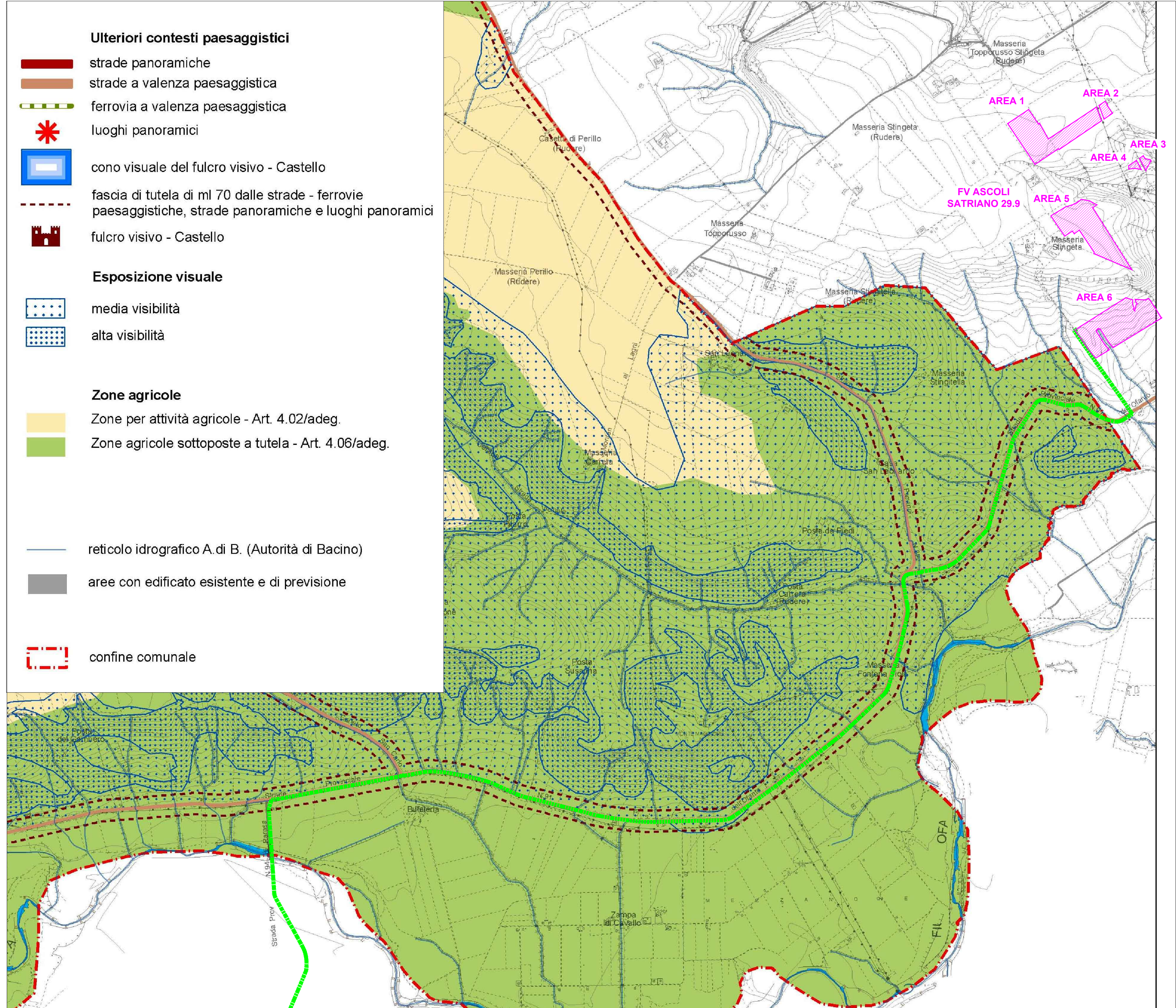
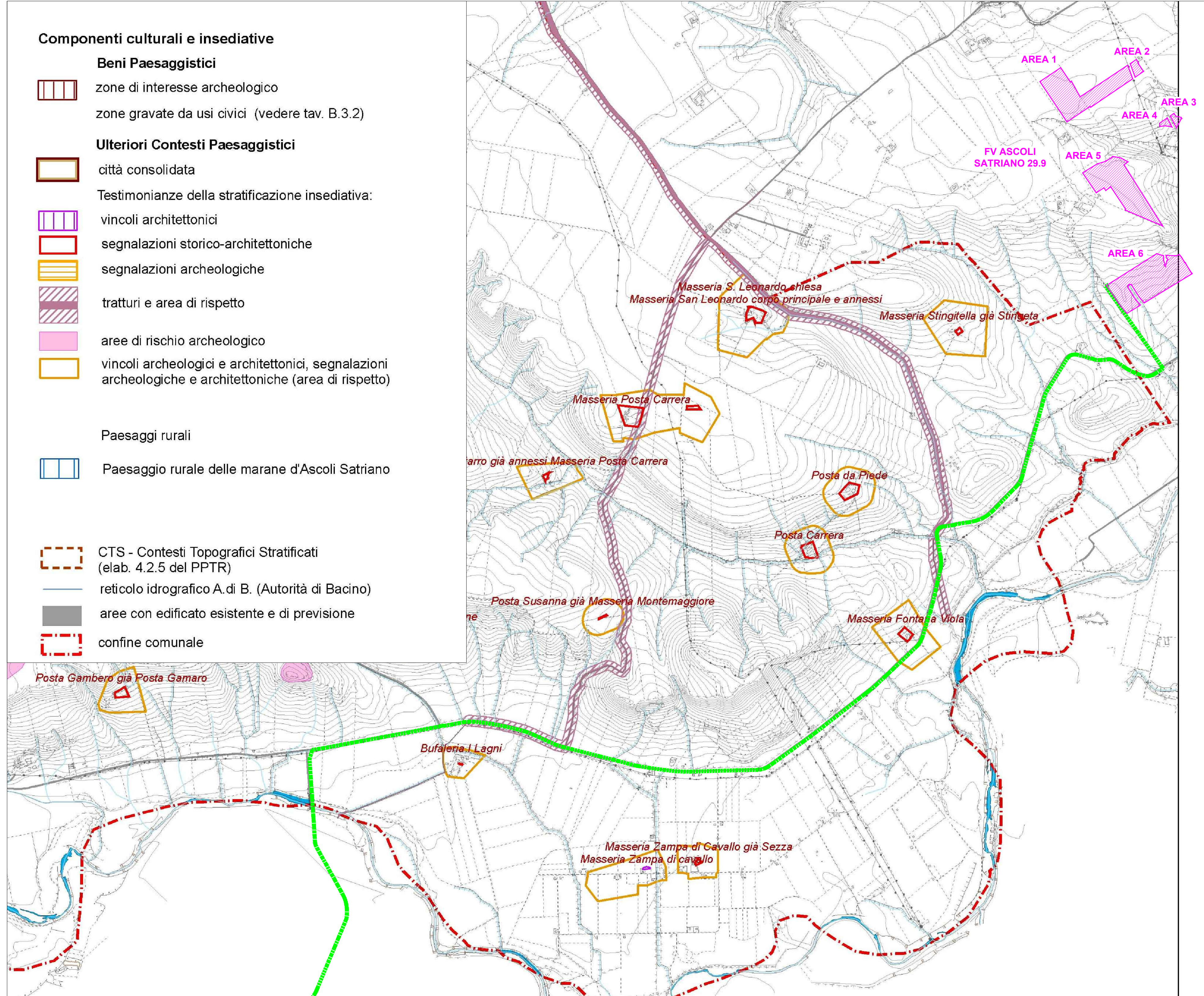

- Componenti culturali e insediative**
- Beni Paesaggistici**
- zone di interesse archeologico
  - zone gravate da usi civici (vedere tav. B.3.2)
- Ulteriori Contesti Paesaggistici**
- città consolidata
  - Testimonianze della stratificazione insediativa:
    - vincoli architettonici
    - segnalazioni storico-architettoniche
    - segnalazioni archeologiche
    - tratturi e area di rispetto
    - aree di rischio archeologico
    - vincoli archeologici e architettonici, segnalazioni archeologiche e architettoniche (area di rispetto)
- Paesaggi rurali**
- Paesaggio rurale delle marane d'Ascoli Satriano
- Altri simboli:**
- CTS - Contesti Topografici Stratificati (elab. 4.2.5 del PPTR)
  - reticolo idrografico A. di B. (Autorità di Bacino)
  - aree con edificato esistente e di previsione
  - confine comunale

- Ulteriori contesti paesaggistici**
- strade panoramiche
  - strade a valenza paesaggistica
  - ferrovia a valenza paesaggistica
  - luoghi panoramici
  - cono visuale del fulcro visivo - Castello
  - fascia di tutela di ml 70 dalle strade - ferrovie paesaggistiche, strade panoramiche e luoghi panoramici
  - fulcro visivo - Castello
- Esposizione visuale**
- media visibilità
  - alta visibilità
- Zone agricole**
- Zone per attività agricole - Art. 4.02/adeg.
  - Zone agricole sottoposte a tutela - Art. 4.06/adeg.
- Altri simboli:**
- reticolo idrografico A. di B. (Autorità di Bacino)
  - aree con edificato esistente e di previsione
  - confine comunale

*Giuseppe Baccini*

DATA	ELABORATO	VERIFICATO	APPROVATO	DESCRIZIONE
9.6.2023	107	013	003	Ulteriore revisione per aggiornamento layout FV
22.5.2023	107	013	003	Ulteriore revisione per aggiornamento layout FV
16.5.2023	103	013	003	Revisione per aggiornamento layout FV
5.10.2022	103	013	003	Emissione per autorizzazione

Ascoli Satriano Solar Park S.R.L. P.IVA 0232890686 Via Francesco Petrarca, 172 20126 Milano (MI) POC: amministrazione@ascolisolarpark.it	ASCOLI SATRIANO 29.9
<b>BRULLI</b> Trasmissione	INQUADRAMENTO SU PIANIFICAZIONE URBANISTICA E VINCOLI
VARIE	A0 7/9 6 2 2 3 5 D

R.U. COMUNE DI MELFI  
1:25.000

**LEGENDA GENERALE**

- LINEE IN CAVO 36KV ASCOLI SATRIANO 29.9 - AMPLIAMENTO 36KV SE MELFI
- LINEE AT ESISTENTI
- AREA STAZIONI ELETTRICHE
- AREA UTENTI ESISTENTI
- AREA IMPIANTO FV ASCOLI SATRIANO 29.9

**Legenda**

- Confine regionale
- Confine comunale
- Parco naturale Regionale del Vulture
- Vincoli archeologici (D.Lgs 42/04 art.142 lett. m)
- Tratturi tutelati (D.M. 22/12/1983)
- Vincolo Paesistico (Ex L.1497/39)
- Vincoli Beni Culturali (D.lgs 42/04)
- Vincoli Storico Artistico (L.1089/39)
- Vincolo idrogeologico (R.D. n.3267 1923)
- Territori contermini ai laghi compresi in una fascia della profondità di 300m (D.Lgs 42/04 art.142 lett. b)
- Fiumi, torrenti, corsi d'acqua, iscritti negli elenchi delle acque pubbliche, e le relative sponde o piedi degli argini per una fascia di 150m ciascuna (D.Lgs 42/04 art.142 lett. c)
- Territori coperti da foreste e da boschi (D.Lgs 42/04 art.142 lett. g)
- Aree percorse o danneggiate dal fuoco (D.Lgs 42/04 art.142 lett. g) Catasto incendi (L.353/2000 - aggiornati al 2014)
- Aree di Concessione Idrominerarie (L.R.43/1996)
- Area Militare (L.898/1976)
- Zona di rispetto
- Vincolo per le Energie Alternative (D.C.C. n14/13)
- Aree e Siti non idonei all'installazione di impianti alimentati da fonti rinnovabili così come definito dalla L.R. n.54/2015

**RISCHIO IDROGEOLOGICO (AdB Puglia aggiornamento 2015)**

Pericolosità geomorfologica	Pericolosità idraulica	Rischio
Media e moderata (PG1)	Bassa (BP)	R2
elevata (PG2)	Media (MP)	R3
elevata (PG3)	Alta (AP)	R4

**RETE NATURA 2000**

- Zone a Protezione Speciale (Direttiva 2009/147/CE "Uccelli")
- Siti di Interesse Comunitario (Direttiva 92/43/CEE)
- Zone Speciale di Conservazione (Direttiva "Habitat")

**RISCHI DI INCIDENTE RILEVANTE**

Zone di danno

- Zona di sicuro impatto (area di elevata probabilità di letalità - 15m)
- Zona di danno (area con danni gravi a popolazione sana - inferiore a 40m)
- Zona di attenzione (area con danni generalmente non gravi a soggetti particolarmente vulnerabili - 160m)

**PROTEZIONE DELBACINO IDROMINERARIO L.R. n.9/1984**

Vulnerabilità

- Nulla o trascurabile
- Bassa
- Media
- Elevata

**PIANO TERRITORIALE PAESISTICO DI AREA VASTA - LAGHI DI MONTICCHIO (L.R. 3/90)**

- Limite del piano
- Elementi di eccezionale rilevanza paesistica ed ambientale
- Prevalenza di elementi di valore percettivo elevato
- Prevalenza di elementi di valore medio
- Prevalenza di elementi naturalistici e fisico - biologico di valore elevato
- Prevalenza di elementi naturalistici e fisico - biologico di valore medio

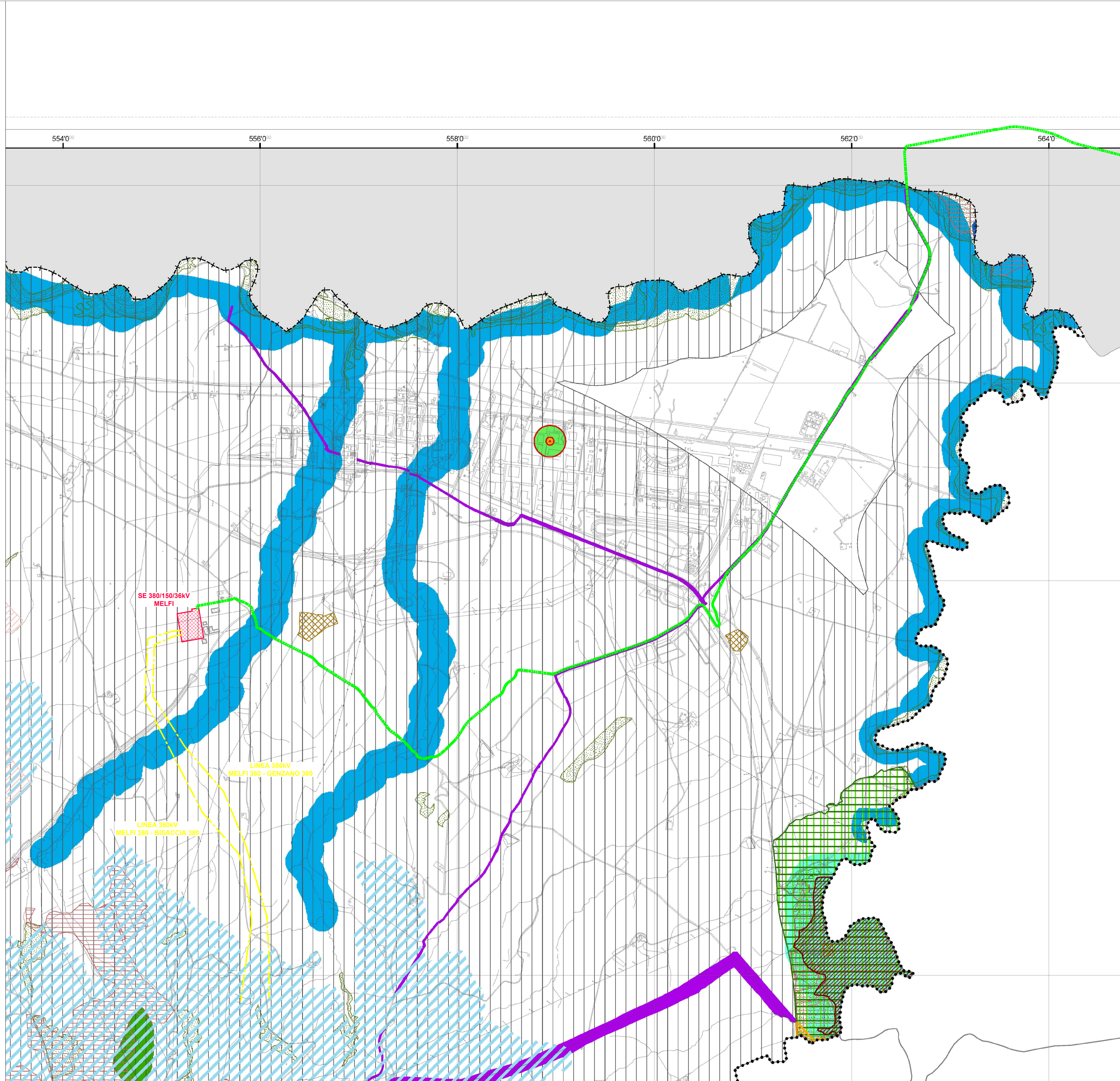

31/05/2023  
 D 9.6.2023 107 013 093 Utilizzare revisione per aggiornamento layout FV  
 C 22.5.2023 107 013 093 Utilizzare revisione per aggiornamento layout FV  
 B 16.2.2023 103 013 093 Revisione per aggiornamento layout FV  
 A 5.10.2022 103 013 093 Emisione per autorizzazione  
 REVISIONI: DATA ELABORATO VERIFICATO APPROVATO DESCRIZIONE  
 CLIENTE: Ascoli Satriano Solar Park S.R.L. P.IVA 0233280686 Via Francesco Petrarca, 17 20128 Milano (MI) POC.ascolisatriano@enel.it  
 TITOLO: ASCOLI SATRIANO 29.9  
 MODALITA' DI COSTRUZIONE: BRULLI trasmissione  
 TITOLO: INQUADRAMENTO SU PIANIFICAZIONE URBANISTICA E VINCOLI  
 FOGLIO: VARIE A0 8/9 N. COGNATO: 6 2 2 3 5 D



**R.U. COMUNE DI MELFI**  
1:25.000

**LEGENDA GENERALE**

- LINEE IN CAVO 36kV ASCOLI SATRIANO 29.9 - AMPLIAMENTO 36kV SE MELFI
- LINEE AT ESISTENTI
- AREA STAZIONI ELETTRICHE
- AREA UTENTI ESISTENTI
- AREA IMPIANTO FV ASCOLI SATRIANO 29.9

**Legenda**

- +++++ Confine regionale
- ..... Confine comunale

**ZONIZZAZIONE**

**ZONE RESIDENZIALI**

- A - CENTRO ANTICO
- ZONE DI COMPLETAMENTO**
- BR - INTENSIVA DI RINNOVO
- BI - INTENSIVA DI COMPLETAMENTO
- BS - PER SERVIZI DELLA RESIDENZA
- ZONE DI ESPANSIONE**
- CU - PARZIALMENTE URBANIZZATE
- CN - DI NUOVO IMPIANTO
- C - RESIDENZA Nucleo Leonessa
- TC - TURISTICO RESIDENZIALE DI NUOVO IMPIANTO

**ZONE PER ATTIVITA' PRODUTTIVE**

**ZONE PER ATTIVITA' PRIMARIE**

- E - Agricola
- ET - Agricola di tutela
- EP - Agricola produttiva

**ZONE PER ATTIVITA' SECONDARIE**

- DS - ARTIGIANATO DI SERVIZIO
- DP - ARTIGIANATO PRODUTTIVO
- DE - INDUSTRIE O ARTIGIANATO ESISTENTE
- DA - ATTREZZATURE PER ATTIVITA' PRODUTTIVE

**ZONE DI USO PUBBLICO**

- AF - AREE FERROVIARIE
- VU - AREE A VERDE PUBBLICO URBANO
- VU - AREE A VERDE PUBBLICO DI QUARTIERE
- IG - AREE PER ATTREZZATURE DI INTERESSE GENERALE
- AS - AREE PER ATTREZZATURE DI SERVIZIO
- VD - VERDE DI DECORO

**PIANI ATTUATIVI APPROVATI E VARIANTI**

**ZONE PER ATTIVITA' RESIDENZIALI**

- 1 PP - ZONA CN 1
- 2 PP - ZONA CN 2
- 3 PP - ZONA CN 3 - 4 - 5
- 4 VARIANTE ZONE BS4 e VQ4
- 5 PA - ZONE BS11 e VU7
- 6 PA - ZONE BS12 e BI 4
- 7 PP - ZONE BS16 e IG12
- 8 PEEP 167 (Approvazione del C.C. n.17/2003)
- 9 Programma Integrato ASTOR IMMOBILIARE (Ultima variante Del. G. M. n. 129/2006)
- 10 Programma Integrato CORTE VERDE (Approvazione Del. C.C. n. 76/2003)

**ZONE PER ATTIVITA' PRODUTTIVE**

- 11 Piano Particolareggiato AGGLOMERATO INDUSTRIALE DI S. NICOLA DI MELFI (Zona D7)
- 12 Piano Particolareggiato ZONA D1
- 13 Piani di Insiediamento Produttivo AREA FIERA e AREA COMMERCIALE

**PRESCRIZIONI URBANISTICHE**

- Zona di rispetto cimiteriale

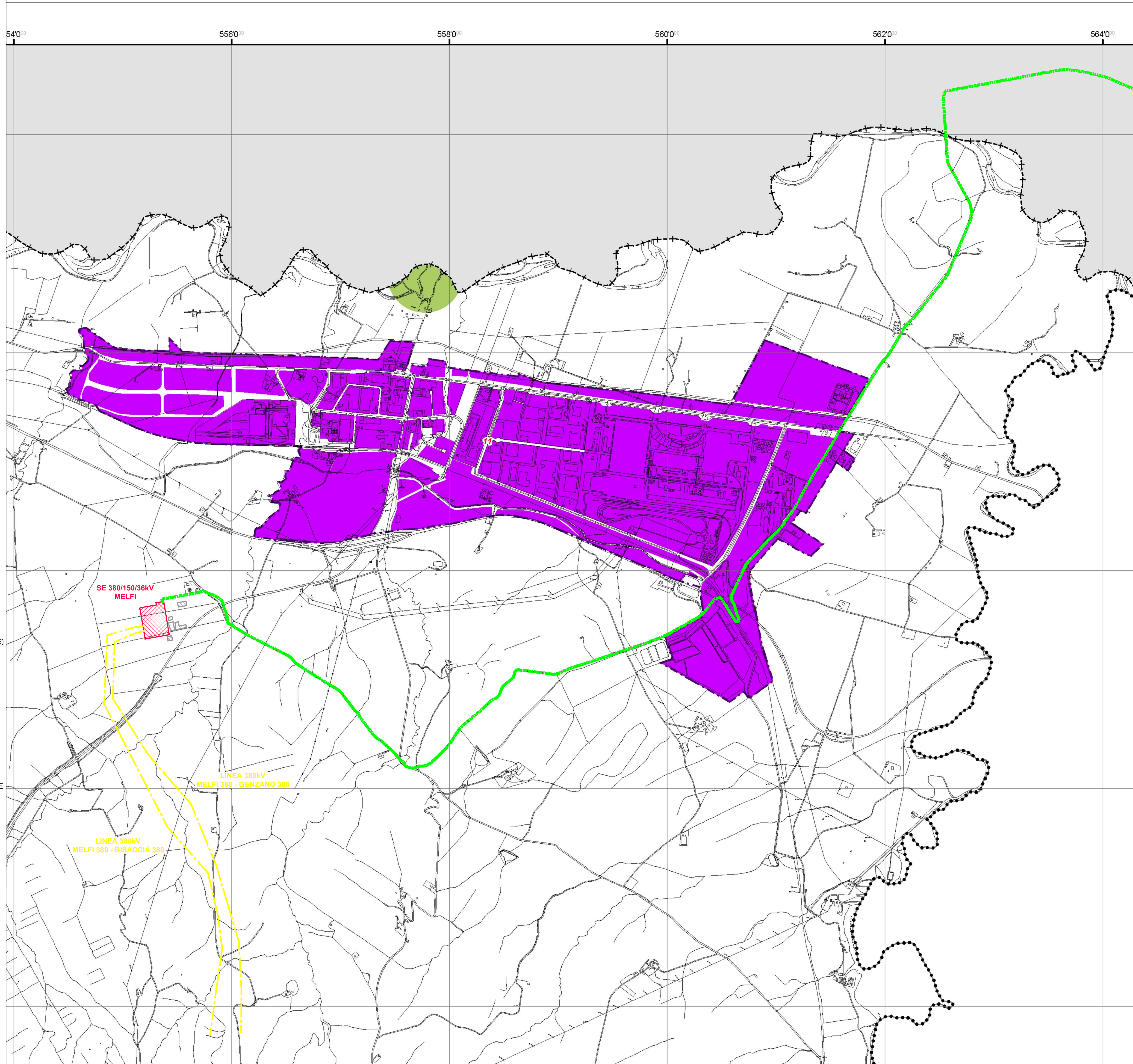

<p align="center"><b>Ascoli Satriano Solar Park S.R.L.</b> P.IVA 0232280686 Via Francesco De Sanctis, 17 20128 Milano (MI) P.O. ascolis@ascolispa.it</p>		<p>ASCOLI SATRIANO 29.9</p>
<p><b>BRULLI</b> trasmissione</p>		<p>INQUADRAMENTO SU PIANIFICAZIONE URBANISTICA E VINCOLI</p>
<p>DATA: 9/9</p>	<p>PROGETTO: A0</p>	<p>FOGLIO: 9/9</p>
<p>NUMERO IN QUADRO: 6 2 2 3 5 D</p>		<p>NUMERO IN QUADRO: 6 2 2 3 5 D</p>