Ascoli Satriano 29.9

Impianto Agrivoltaico ASCOLI SATRIANO 29.9

- FASCIA DI MITIGAZIONE
- CAMPI FV
- cavidotto_Ascoli Satriano 29.9

- PARTICELLE CATASTALI CONTRATTUALIZZATE

PPTR AGG 2022

6_1_1_GEOMORFOLOGICHE
- UCP - Geositi (100m)
- UCP - Lame e gravine
- UCP - Versanti

6_1_2_IDROLOGICHE
- BP - Fiumi-torrenti-corsi d'acqua acque pubbliche (150m)
- BP - Territori contermini ai laghi (300m)
- UCP - Aree soggette a vincolo idrogeologico
- UCP - Reticolo idrografico di connessione della R.E.R. (100m)
- UCP - Sorgenti (25m)

6_2_1_BOTANICO_VEGETAZIONALI
- BP - Boschi
- UCP - Aree di rispetto dei boschi (100m)
- UCP - Aree Umide
- UCP - Formazioni arbustive in evoluzione naturale
- UCP - Prati e pascoli naturali

6_2_2_AREE_PROTETTE_SITI_NATURALISTICI
- BP - Parchi e riserve
- UCP - Aree di rispetto dei parchi e delle riserve regionali (100m)
- UCP - Siti di rilevanza naturalistica

6_3_1_CULTURALI
- BP - Zone di interesse archeologico
- BP - Zone gravate da usi civici (validate)
- UCP - area di rispetto - rete tratturi
- UCP - area di rispetto - siti storico culturali
- UCP - area di rispetto - zone di interesse archeologico
- UCP - aree a rischio archeologico
- UCP - Paesaggi rurali
- UCP - stratificazione insediativa - rete tratturi
- UCP - stratificazione insediativa - siti storico culturali

6_3_2_PERCETTIVE
- UCP - Coni visuali
- UCP - Luoghi panoramicii
- UCP - Strade a valenza paesaggistica
- UCP - Strade a valenza paesaggistica poligonali
- UCP - strade panoramiche

CONFINI REGIONALI
- limiti comunali IT

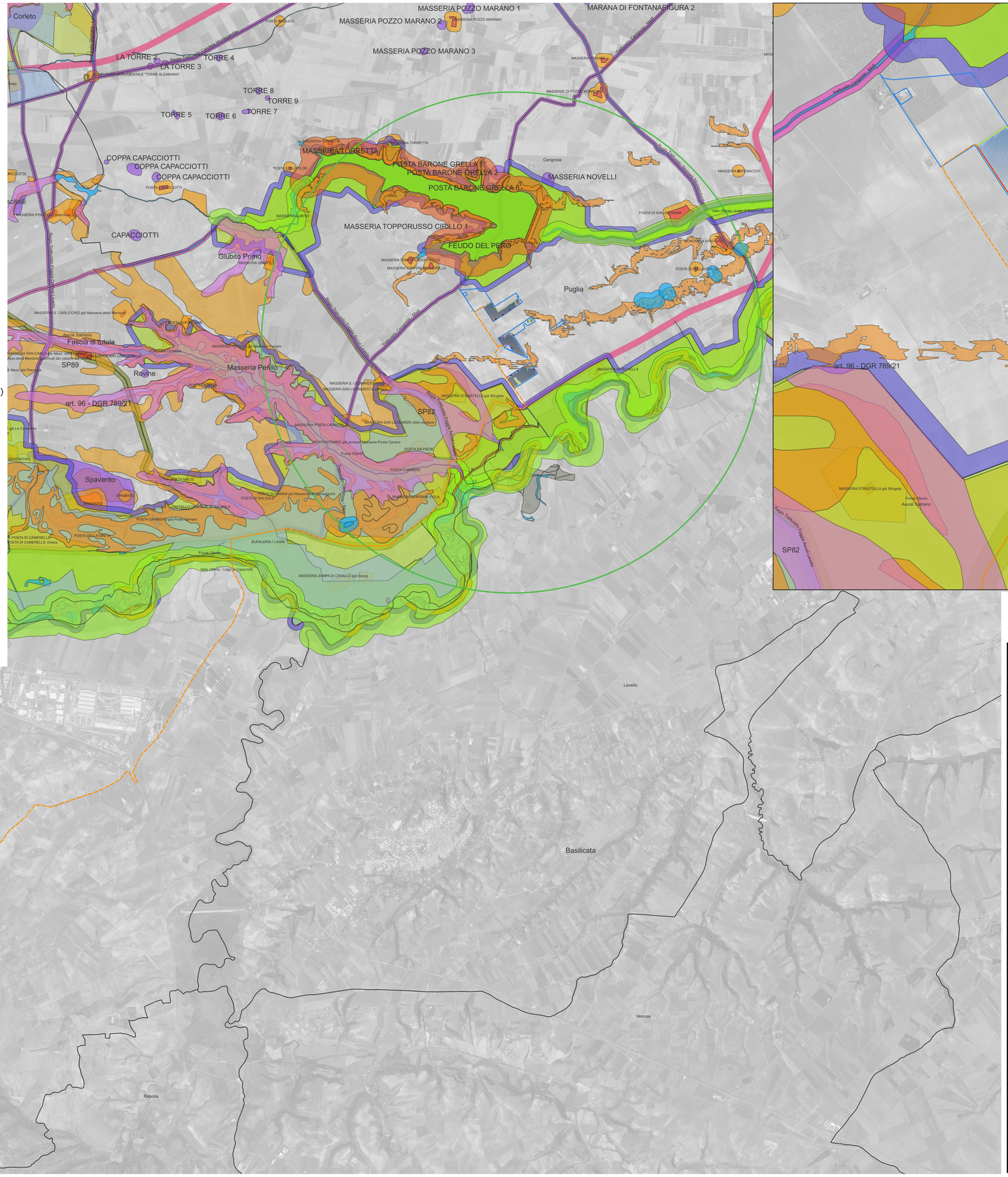

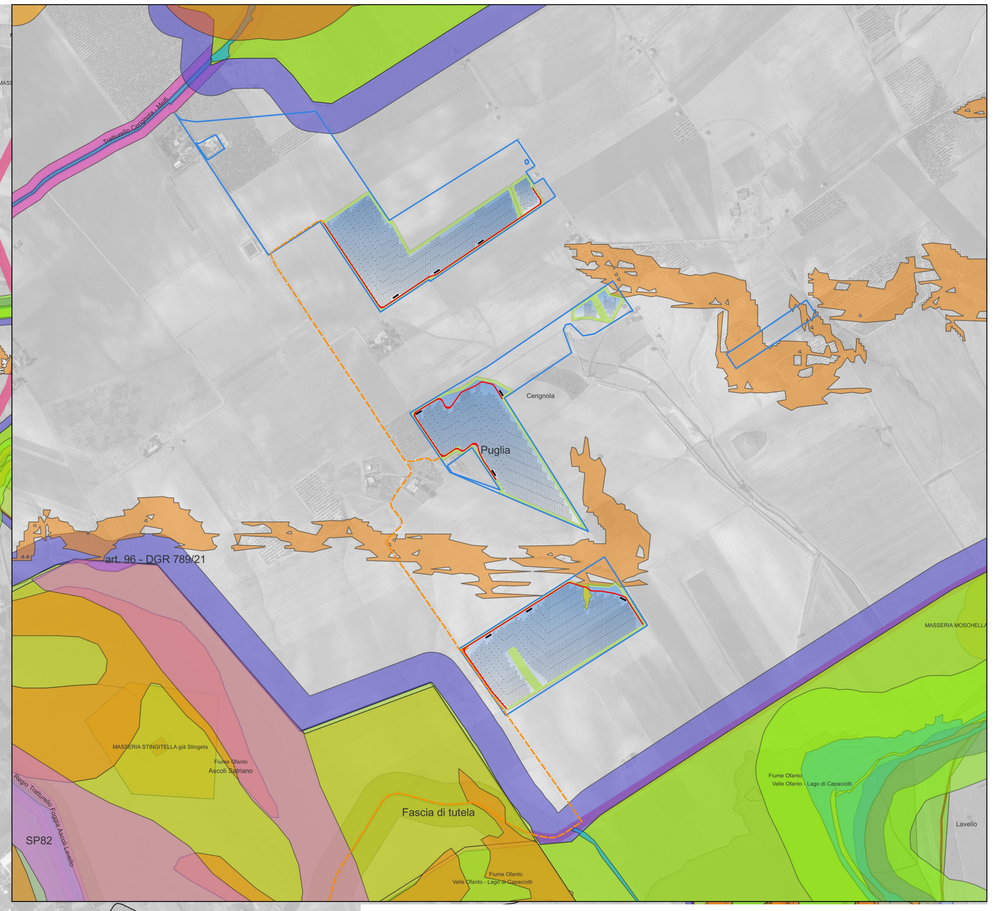

il tecnico

arch. Michele Roberto LAPENNA
corso G. Garibaldi, 6- Brindisi
rr.architetti.br@gmail.com

lapenna
michele
roberto
12.06.2023
10:22:43
GMT+01:00

Responsabile Tecnico BELLFIX PLUS SRL

ing. Cosimo TOTARO
engineering@nrgplus.global

IL PROMOTORE:

ASCOLI SATRIANO SOLAR PARK S.R.L.
Viale Francesco Restelli 3/7 20124 Milano (MI)
P. IVA 02332890686
PEC: arngsolar2@pec.it

Codice Cliente:

PROGETTO:

IMPIANTO AGRIVOLTAICO **ASCOLI SATRIANO 29.9**

DOCUMENTI:

AS29.9_05t Tavola vincoli PPTR

LOCALIZZAZIONE	INFORMAZIONE DI PROGETTO	FASE
Comune: Cerignola Provincia: Foggia Regione: Puglia	SORGENTE: SOLARE AREA[Ha]: 36,08 PAC[MW]: 23,50 GRC[%]: 55,02 PDC[MWp]: 30,04	PERMESSI

COORDINATE	DETTAGLI DI PROGETTO		
LAT: 41,13° LONG: 15,81° ALT (m) 228	N.PAN: 50.070 N.INV: 92 PITCH[m]: 8,15 P.PAN[Wp] 600 P.INV[kVA]: 330/300@40° N.STR: 767 (2P1x30) STRU: tracker INCLI: +/-60° 135 (2P15)		

	NOME	REGISTRAZIONE	FIRMA	DATA
PREPARATO	Michele Roberto LAPENNA			
DISEGNATO	Michele Roberto LAPENNA			
VERIFICATO	Michele Roberto LAPENNA			
APPROVATO				

SCALA 1:40.000 - 1:10.000