

CORPO CASERMA

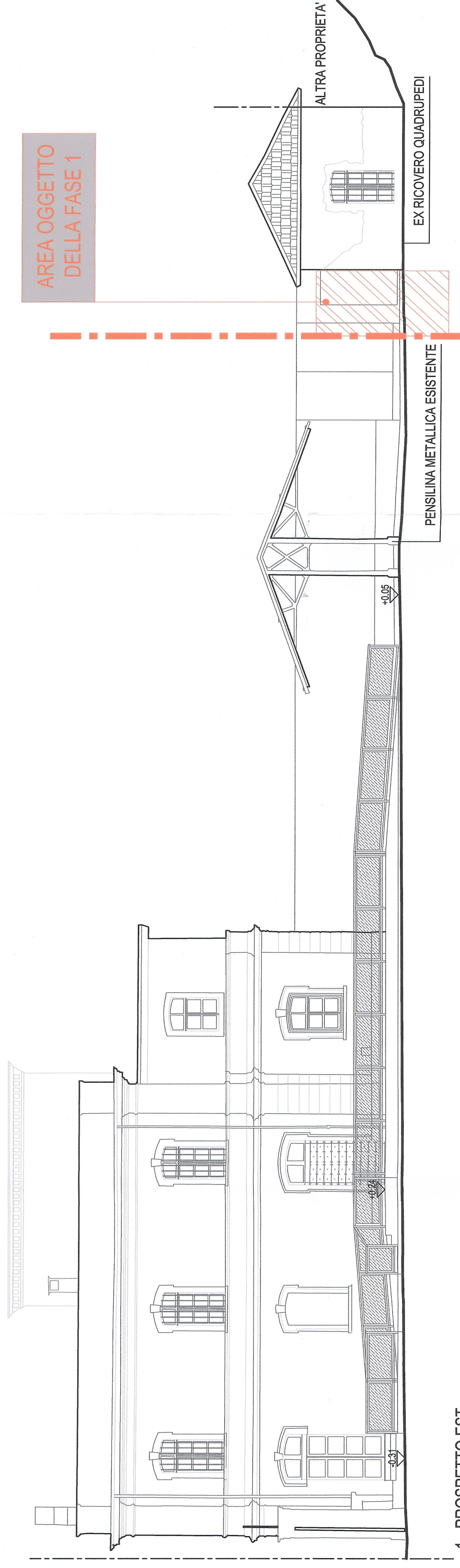

1 - PROSPETTO EST

PORZIONE DEL FABBRICATO GIÀ IN USO

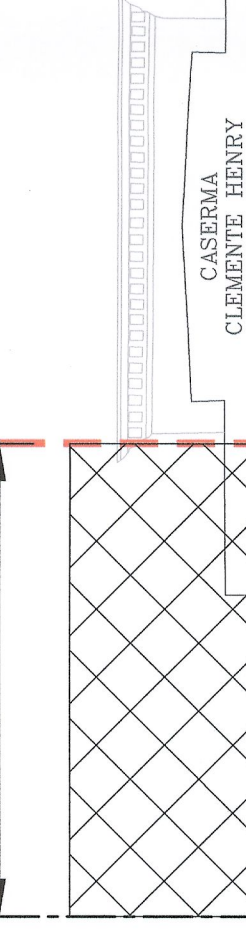

CASERMA
CLEMENTE HENRY

2 - PROSPETTO SUD

AREA OGGETTO DELLA FASE 1

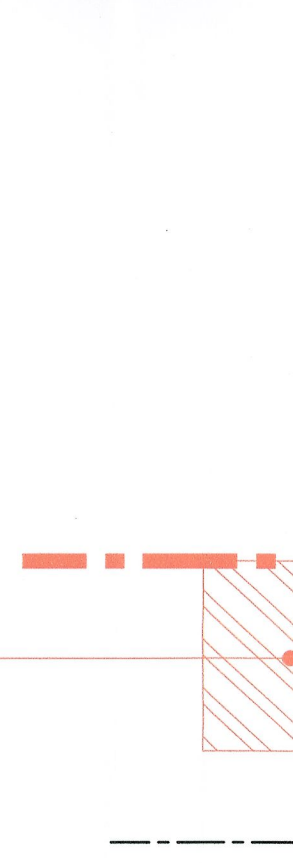

3 - PROSPETTO NORD

INGRESSO PEDONALE

INGRESSO VEICOLARE

INGRESSO ESCLUSIVO LTF

INGRESSO PEDONALE

INGRESSO VEICOLARE

INGRESSO ESCLUSIVO LTF

CORPO EX RICOVERO QUADRUPEDI

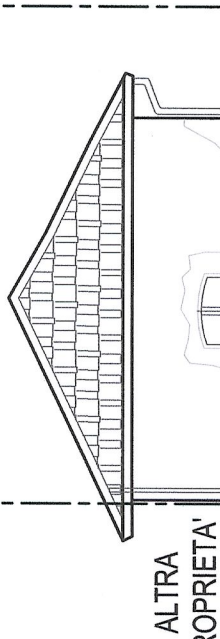

4 - PROSPETTO OVEST

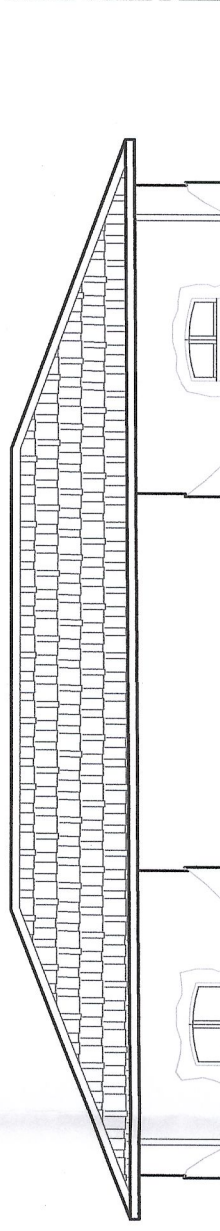

5 - PROSPETTO SUD

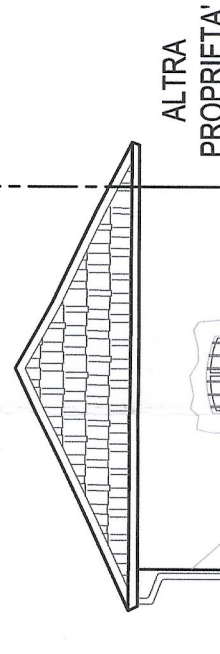

6 - PROSPETTO EST

NOTA: TUTTE LE MISURE SARANNO DA VERIFICARE IN FASE ESECUTIVA

LEGENDA

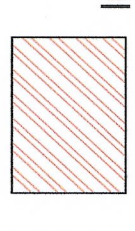

Interventi previsti in fase 1

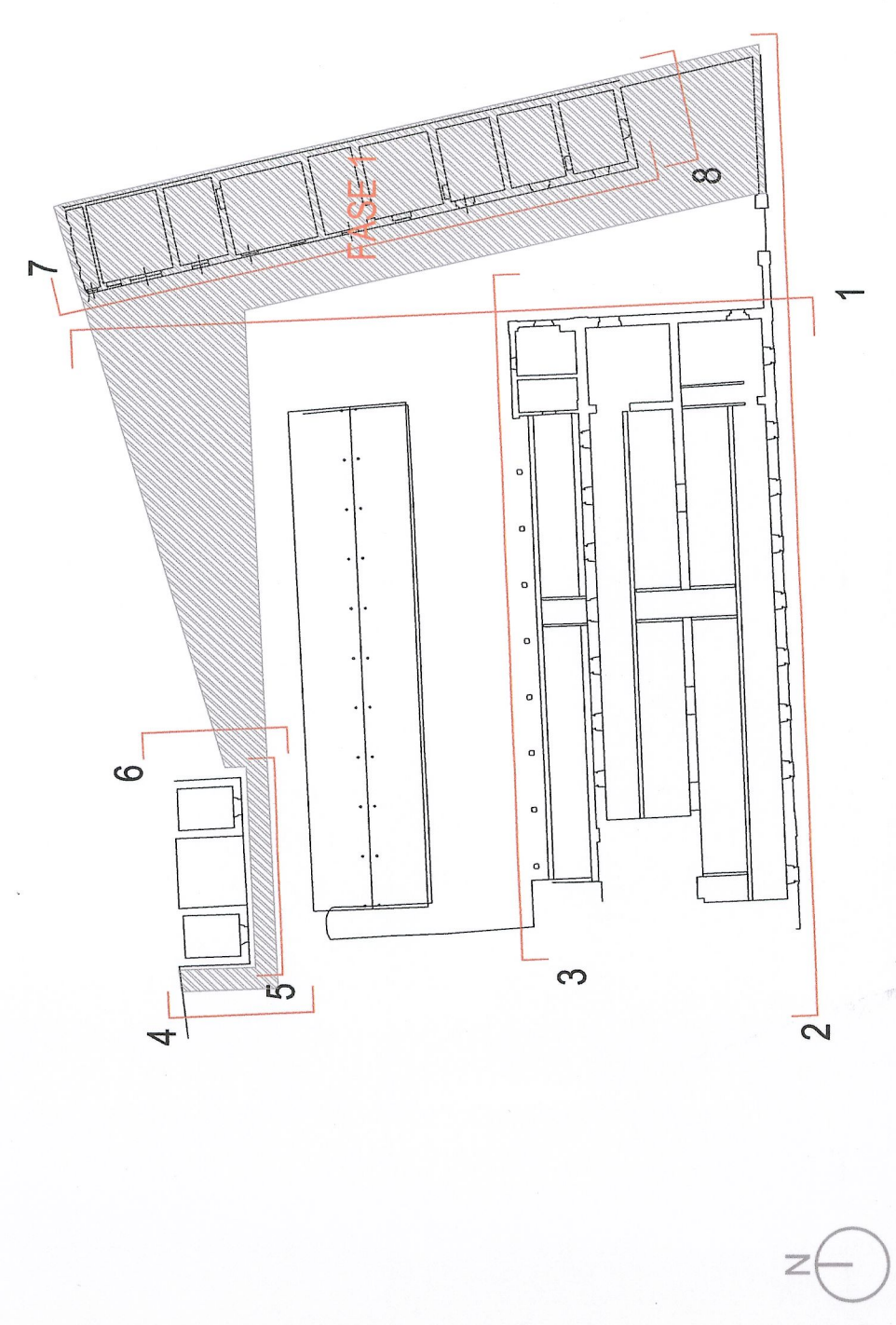

LIAISON LYON - TURIN / COLLEGAMENTO TORINO - LIONE
 Parte commune franco-italienne
 Section transfrontalière

NOUVELLE LIGNE LYON TURIN - NUOVA LINEA TORINO LIONE
 PARTIE COMMUNE FRANCO - ITALIENNE - PARTE COMUNE ITALO - FRANCESE
 REVISION DE L'AVANT PROJET DE REFERENCE - REVISIONE DEL PROGETTO DEFINITIVO
 CUP J11J0500030001

OTTEMPERANZA ALLE PRESCRIZIONI DELLA DELIBERA CIPE 57/2011
 Prescrizione n. 796
 Infopoint Caserma Clemente Henry - Susa
PROGETTO DEFINITIVO
 Architettonico

FASE 2 - Fase Infopoint: Prospetti

Indice	Data	Descrizione	Autore	Verificato da
0	Disegno 2012	Emisione	Lorenzo Mora	Adriano Venturi
A	Disegno 2013	Emisione alla scala 1/50	Lorenzo Mora	Adriano Venturi
B	Disegno 2013	Emisione alla scala 1/50	Lorenzo Mora	Adriano Venturi

N°	P	D	H	E	N	G	I	A	0	2	1	1	B	A	P	L	A
Doc																	

INDIRIZZO GEOG. / ADDRESS GEOG. **6PR** | **V** | **01 98 02 30 10**

SCALA **1:100**