

NOTA: TUTTE LE MISURE SARANNO DA VERIFICARE IN FASE ESECUTIVA

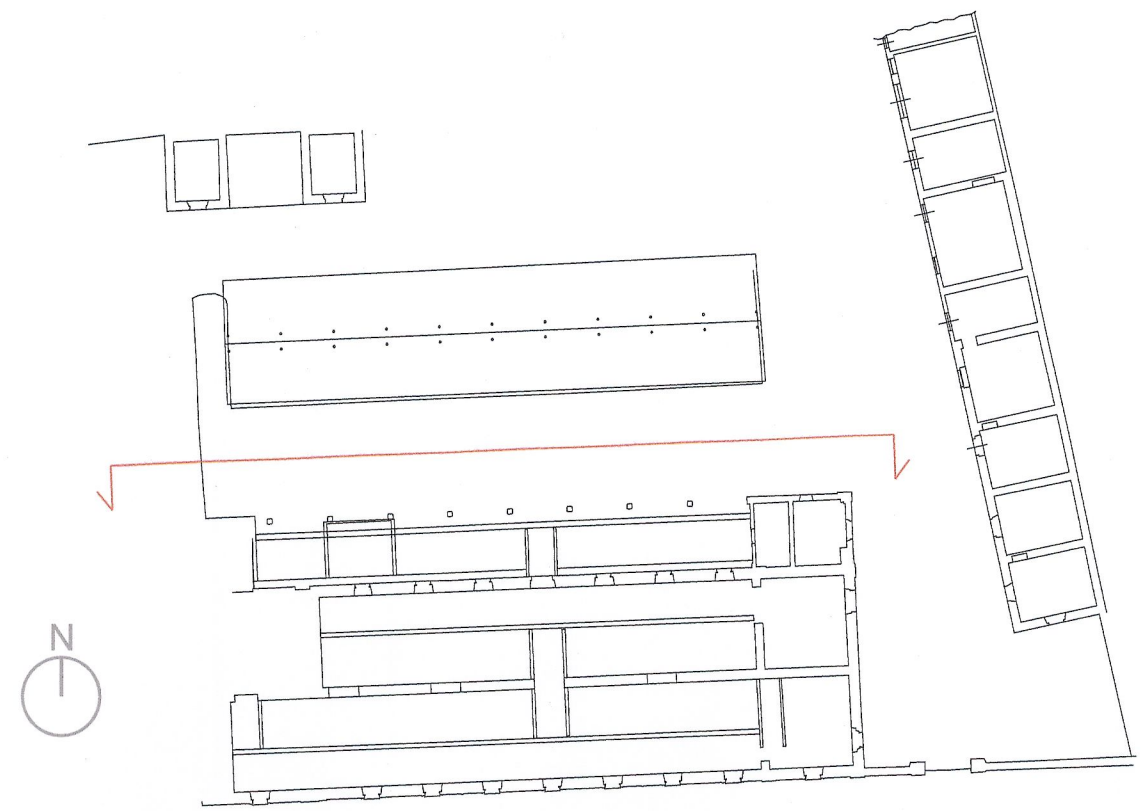

CORPO CASERMA - PROSPETTO NORD

NOUVELLE LIGNE LYON TURIN - NUOVA LINEA TORINO LIONE
 PARTIE COMMUNE FRANCO - ITALIENNE - PARTE COMUNE ITALO - FRANCESE

REVISION DE L'AVANT PROJET DE REFERENCE - REVISIONE DEL PROGETTO DEFINITIVO
 CUP J11J05000030001

OTTEMPERANZA ALLE PRESCRIZIONI DELLA DELIBERA CIPE 57/2011

Prescrizione n. 196
 Infopoint Caserma Clemente Henry - Susa

PROGETTO DEFINITIVO
 Architettonico

Fase finale di riadattamento futuro - Prospetti

Indice	Data	Modifiche	Concepto da	Controllato da	Validato da
0	Dicembre 2012	Emissione	Massimo Rigat	Lorenzo Morra	Adriano Venturini
A	Febbraio 2013	Emissione allo stato AP	Massimo Rigat	Lorenzo Morra	Adriano Venturini
B	Marzo 2013	Emissione Fase 2 - AP	Massimo Rigat	Lorenzo Morra	Adriano Venturini

N° Doc	P	D	2	H	E	N	G	I	A	0	2	1	8	B	A	P	P	L	A
	Fase		Sigla			Emittente			Numero			Indice	Stato		Tipo				

INDIRIZZO GED / ADRESSE GED 6PR \ \ 01 98 02 30 17

SCALA
1:100



LTF sas - 1091 Avenue de la Boisse F-73026 CHAMBERY CEDEX (France)
 Tél.: +33 (0) 4.79.68.56.72 - Fax: +33 (0) 4.79.68.56.83
 RCS Chambéry 439 556 952 - TVA FR 03439556952
 Propriété LTF Tous droits réservés - Propriété LTF Tutti i diritti riservati



Questo progetto è cofinanziato dall'Unione europea (TEN-T)