

Modulo per la presentazione delle osservazioni per i piani/programmi/progetti sottoposti a procedimenti di valutazione ambientale di competenza statale

Presentazione di osservazioni relative alla procedura di:

- Valutazione Ambientale Strategica (VAS) – art.14 co.3 D.Lgs.152/2006 e s.m.i.
 Valutazione di Impatto Ambientale (VIA) – art.24 co.3 D.Lgs.152/2006 e s.m.i.
 Verifica di Assoggettabilità alla VIA – art.19 co.4 D.Lgs.152/2006 e s.m.i.

(Barrare la casella di interesse)

Il/La Sottoscritto/a _____

(Nel caso di persona fisica, in forma singola o associata)

Il/La Sottoscritto/a **Tasini Stefano** _____

in qualità di legale rappresentante della Pubblica Amministrazione/Ente/Società/Associazione

Marbella s.r.l. _____

(Nel caso di persona giuridica - società, ente, associazione, altro)

PRESENTA

ai sensi del D.Lgs.152/2006, le **seguenti osservazioni** al

- Piano/Programma, sotto indicato
 Progetto, sotto indicato

(Barrare la casella di interesse)

ID: **Progetto per centrale eolica offshore "Rimini" della potenza complessiva di 330 MW antistante la costa tra Rimini (RN) e Cattolica (RN).**

(inserire la denominazione completa del piano/programma (procedure di VAS) o del progetto (procedure di VIA, Verifica di Assoggettabilità a VIA e obbligatoriamente il codice identificativo ID: xxxx del procedimento)

OGGETTO DELLE OSSERVAZIONI

(Barrare le caselle di interesse; è possibile selezionare più caselle):

- Aspetti di carattere generale (es. struttura e contenuti della documentazione, finalità, aspetti procedurali)
 Aspetti programmatici (coerenza tra piano/programma/progetto e gli atti di pianificazione/programmazione territoriale/settoriale)
 Aspetti progettuali (proposte progettuali o proposte di azioni del Piano/Programma in funzione delle probabili ricadute ambientali)
 Aspetti ambientali (relazioni/impatti tra il piano/programma/progetto e fattori/componenti ambientali)
 Altro (specificare) _____

ASPETTI AMBIENTALI OGGETTO DELLE OSSERVAZIONI

(Barrare le caselle di interesse; è possibile selezionare più caselle):

- Atmosfera
 Ambiente idrico
 Suolo e sottosuolo
 Rumore, vibrazioni, radiazioni
 Biodiversità (vegetazione, flora, fauna, ecosistemi)
 Salute pubblica

- Beni culturali e paesaggio
- Monitoraggio ambientale
- Altro (specificare) _____

TESTO DELL' OSSERVAZIONE _

L'area interessata dal punto di approdo sulla costa, nello specifico un'area ricompresa tra la linea ferroviaria BO-AN, il viale Siracusa e via Portofino, è attualmente oggetto del Piano Particolareggiato 13.26B del Comune di Rimini approvato in data 08/03/2016 e convenzionato in data 29/12/2022. Il Piano Particolareggiato prevede in quell'area la costruzione di un fabbricato residenziale nella parte lato monte e nella parte lato mare di un parcheggio ed una piazza ad uso pubblico quali opere di urbanizzazione (vedi planimetria allegata). Il piano particolareggiato prevede che le opere di urbanizzazione siano completate entro 10 anni dalla data di approvazione, e quindi entro il 08/03/2026.

Il permesso di costruire delle opere di urbanizzazione è stato depositato in data 29/06/2023 con prot.n. 229479. Il cronoprogramma prevede l'inizio dei lavori per il mese di giugno del 2024. Pertanto l'area scelta come punto di approdo sulla costa andrebbe ad interferire con la realizzazione delle opere di urbanizzazione del comparto 13.26B.

L'ing. Ivano Tasini, progettista e rappresentante per tutti i proprietari del comparto 13.26B, ha già preso parte ad una riunione con i referenti della società Energia Wind 2020 srl e con i tecnici del Comune di Rimini, Arch. Elena Battarra ed Elena Favi, in data 04/05/2023 dove sono già stati illustrati i contenuti di questa osservazione e dove sono state prospettate alcune possibili alternative.

Il/La Sottoscritto/a dichiara di essere consapevole che, ai sensi dell'art. 24, comma 7 e dell'art.19 comma 13, del D.Lgs. 152/2006 e s.m.i., le presenti osservazioni e gli eventuali allegati tecnici saranno pubblicati sul Portale delle valutazioni ambientali VAS-VIA del Ministero dell'Ambiente e della Tutela del Territorio e del Mare (www.va.minambiente.it).

Tutti i campi del presente modulo devono essere debitamente compilati. In assenza di completa compilazione del modulo l'Amministrazione si riserva la facoltà di verificare se i dati forniti risultano sufficienti al fine di dare seguito alle successive azioni di competenza.

ELENCO ALLEGATI

Allegato 1 - Dati personali del soggetto che presenta l'osservazione

Allegato 2 - Copia del documento di riconoscimento in corso

Allegato 3 – Planimetria del comparto (*inserire numero e titolo dell'allegato tecnico se presente e unicamente in formato PDF*)

Rimini 06/07/2023

(*inserire luogo e data*)

Il/La dichiarante
(Firma)

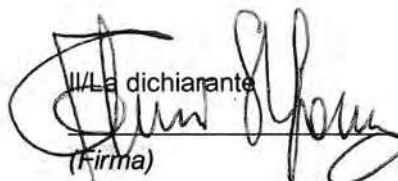

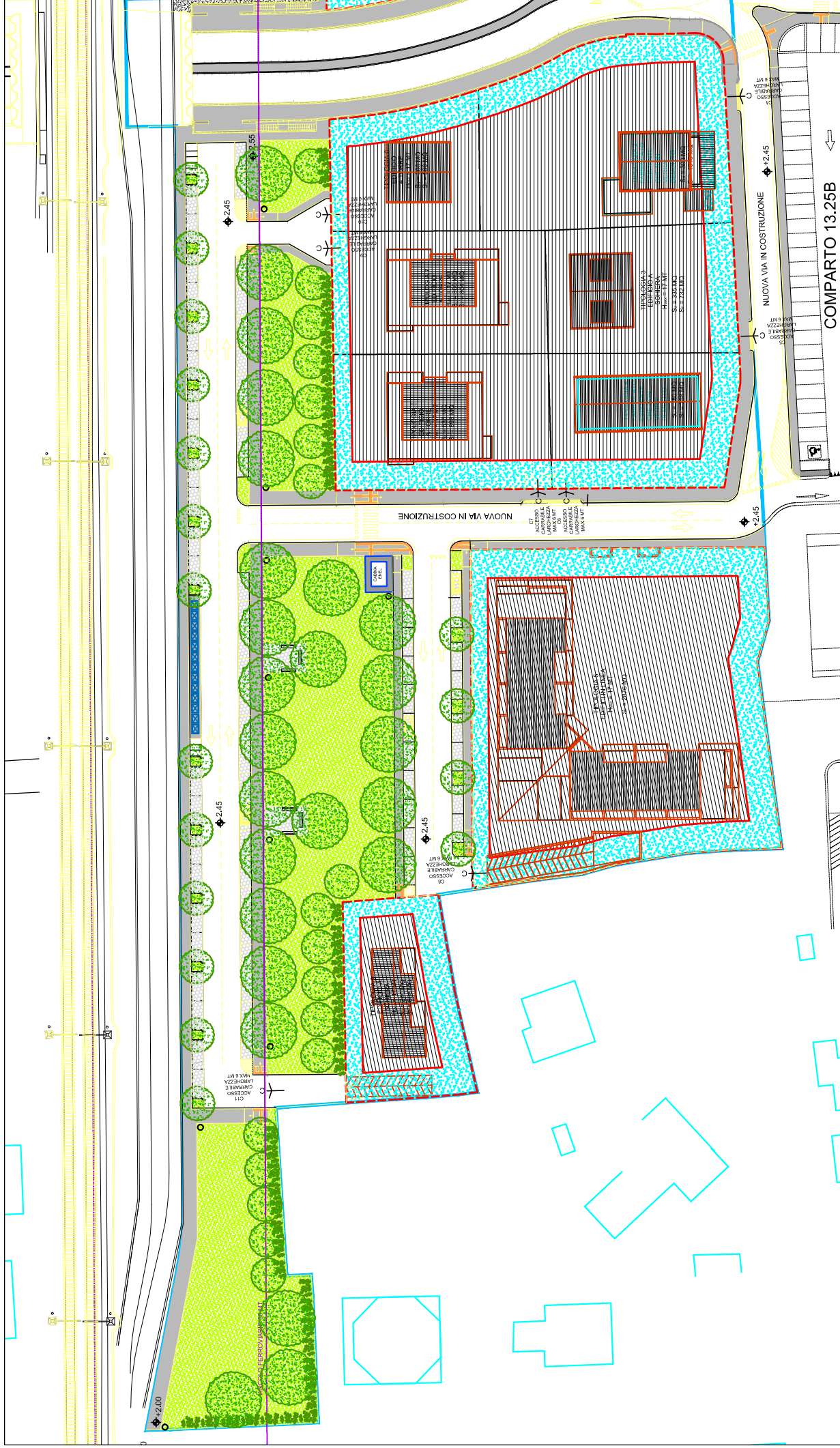

COMPARTO 13.25B

NUOVA VIA IN COSTRUZIONE

NUOVA VIA IN COSTRUZIONE

CIT. ACCESSO CARAVELLE LARGHEZZA MAX 8 MT

CIT. ACCESSO CARAVELLE LARGHEZZA MAX 8 MT

CIT. ACCESSO CARAVELLE LARGHEZZA MAX 8 MT

PROLOGO 3
 EQUIPAGGIO
 P. 13.25B
 S. 1. 2025/003
 S. 2. 7022/003

PROLOGO 3
 EQUIPAGGIO
 P. 13.25B
 S. 1. 2025/003
 S. 2. 7022/003

PROLOGO 3
 EQUIPAGGIO
 P. 13.25B
 S. 1. 2025/003
 S. 2. 7022/003

PROLOGO 3
 EQUIPAGGIO
 P. 13.25B
 S. 1. 2025/003
 S. 2. 7022/003

PROLOGO 3
 EQUIPAGGIO
 P. 13.25B
 S. 1. 2025/003
 S. 2. 7022/003

+2.00

+2.45

+2.45

+2.45

+2.35

+2.45

+2.45