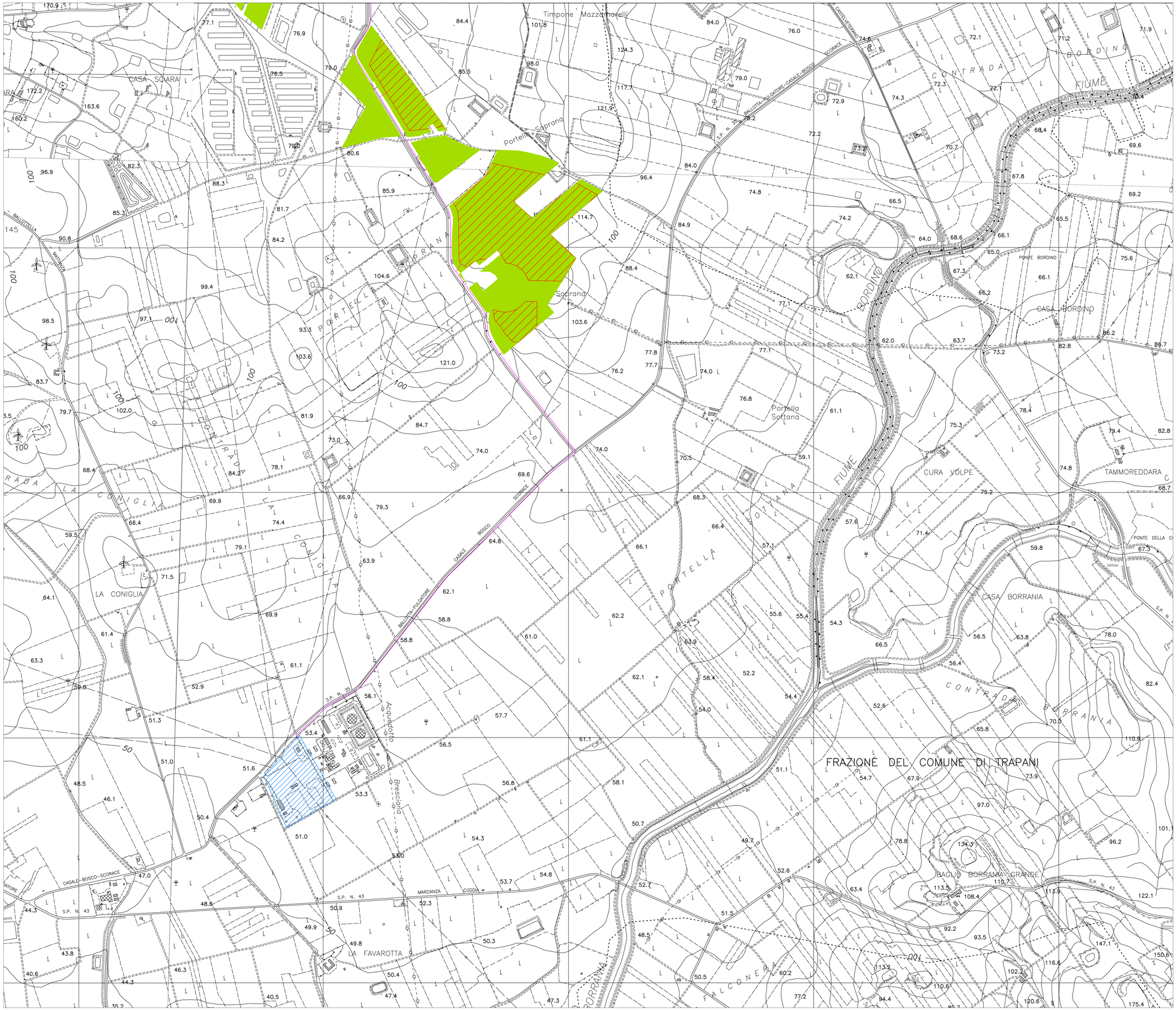

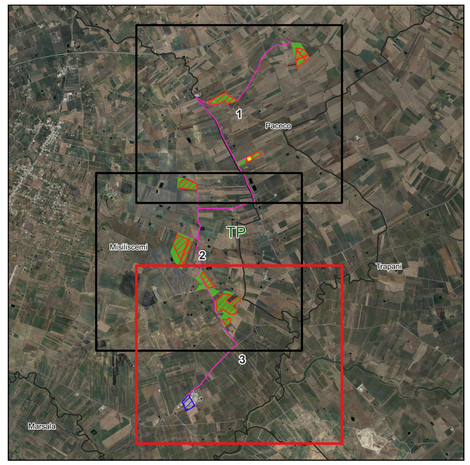

Legenda

- Aree di intervento
- Area totale agrivoltaica
- Cavidotto AT 36 kV
- Stazione RTN Trapani

Limiti Amministrativi

- Limiti Comunali
- Limiti Provinciali

NORD

200 400 m

Scala 1:5.000

N. ELABORATO	DATA EMISSIONE	DESCRIZIONE	ESEGUITO	CONTROLLATO	APPROVATO
D.A.R.VA. PR.AL.AR. d.d.	03/09/2023	RIQUADRAMENTO SU CTR: RIQUADRO 3	Dott. Alessandro Mangano	Arch. Paola Fedeno	Ing. Leonardo Filotico

OGGETTO:
Progetto dell'impianto agrivoltaico denominato "Impianto Agrivoltaico La Pergola" della potenza di 42.646,32 kWp con storage della potenza di 20,58 MVA da realizzarsi nei Comuni di Paceco (TP) e Misilscemi (TP).

TITOLO:
A.PARTE GENERALE
RS06EPD0002A0
Inquadramento su CTR: RIQUADRO 3

COMMITTENTE:
CYANO ENERGY S.r.l.
Via Z.I. Lotto n.31
74020 San Marzano di S.G. (TA)

PRO ETTO engineering s.r.l.
società d'ingegneria
direttore tecnico
Ph.D. Ing. LEONARDO FILOTICO

Sede Legale: Via del Mille, 5 74024 Manduria
Sede Operativa: S.s. Lotto 31 74020 San Marzano di S.G. (TA)
tel. 099 9574414 Fax 099 2228264 cell. 349.1705914
studio@projetto.eu
web site: www.projetto.eu P.IVA: 02658500733

ORDINE DEGLI INGEGNERI della Provincia di TARANTO
Dott. Ing. FILOTICO Leonardo
N. 1812

SOSTITUISCE:

SOSTITUITO DA:

NOME FILE: RS06EPD0002A0

CARTA: A0

SCALA: 1:5.000

ELAB. 2D

Tutti i diritti di autore sono riservati a termine di legge. E' vietata la riproduzione senza autorizzazione.