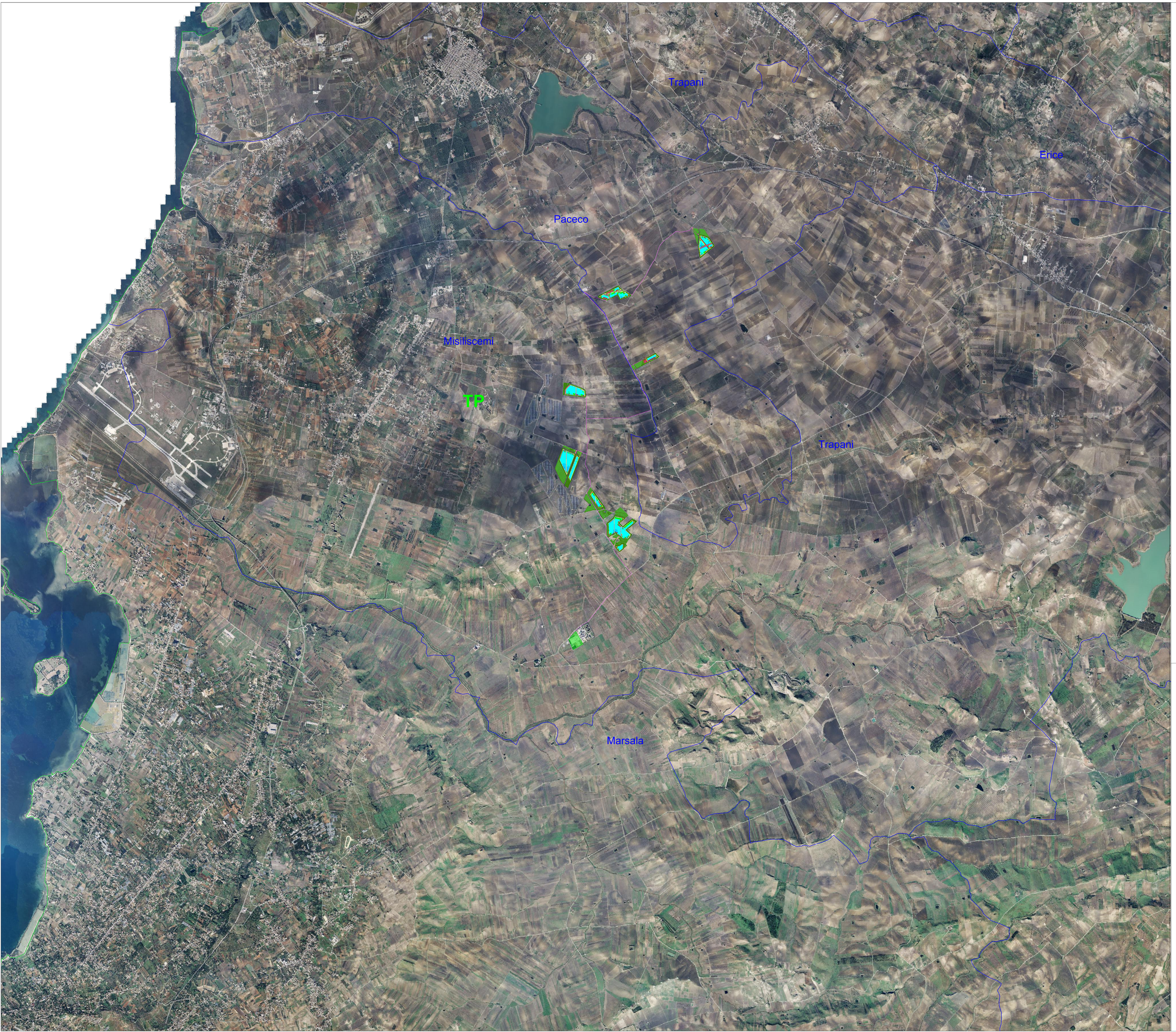

Legenda

- Stazione RTN 220/150/36 kV
- Storage della potenza di 20,58 MVA
- Recinzione
- Cavidotto AT 36kV
- Limiti comunali
- Limiti provinciali
- Colture da pieno campo: leguminose da granella (cece e lenticchia) e ortive (melone giallo di Paceco)
- Ulivi allevati a palmetta, sesto d'impianto a quinconce 4x5
- Siepe di alloro

NORD

0 2 4km

Scala 1:25.000

Firmato digitalmente da:
ROMEO MARTINA
Data: 05/07/2023 12:23:27

N. ELABORATO	DATA EMISSIONE	DESCRIZIONE	ESEGUITO	CONTROLLATO	APPROVATO
G.,E.,R.,PI.,AA.,FR.,AL.,PI., N.,R.	Maggio 2023	Planimetria con le soluzioni agronomiche	Dott. Agr. Jr. C. Pappalardo	Ing.Pietro Rodia	Ing.Leonardo Filotico

Progetto dell'impianto agrivoltaico denominato "Impianto Agrivoltaico La Pergola" della potenza di 42.646,32 kWp con storage della potenza di 20.58 MVA da realizzarsi nei Comuni di Paceco (TP) e Misilisceni (TP).

COMMITTENTE:

CYANO ENERGY S.r.l.
Via Melchiorre Gioia n.8
20124 Milano (MI)

TITOLO:
E. ELABORATI SPECIALISTICI
RS06EPD0176A0
Planimetria con le soluzioni agronomiche

PRO.GETTO engineering s.r.l.
società d'ingegneria
direttore tecnico
Ph.D. Ing. LEONARDO FILOTICO

Sede Legale: Via dei Mille, 3-74024 Manduria
Sede Operativa: Z.I. Lotto D-74020 San Marzano di S.G. (TA)
tel./fax 0994834 Fax 099 2222834 cell. 349 1730914
studio@projetto.eu
web site: www.projetto.eu
P.IVA: 02658050733

ORDINE DEGLI INGEGNERI della Provincia di TARANTO
Dott. Ing. FILOTICO Leonardo
N. 1812

NOME FILE
RS06EPD0176A0

SOSTITUISCE:

SOSTITUITO DA:

CARTA: A0

SCALA: 1:25.000

ELAB. 1A

Tutti i diritti di autore sono riservati a termine di legge. E' vietata la riproduzione senza autorizzazione.