SEZIONI LONGITUDINALI

SEZ. 5

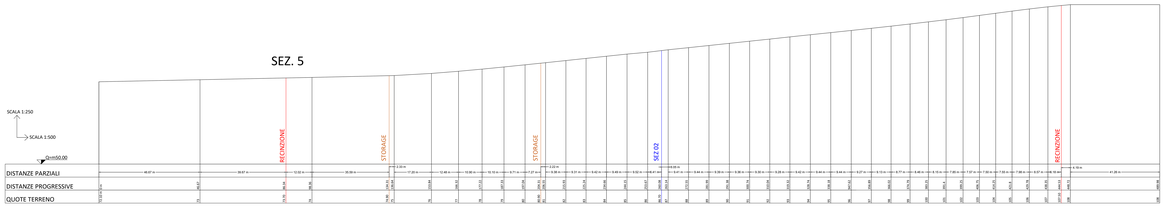

SEZ. 6

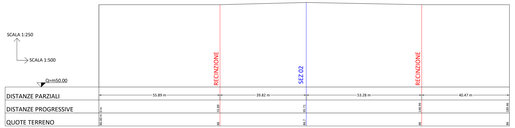

SEZ. 7

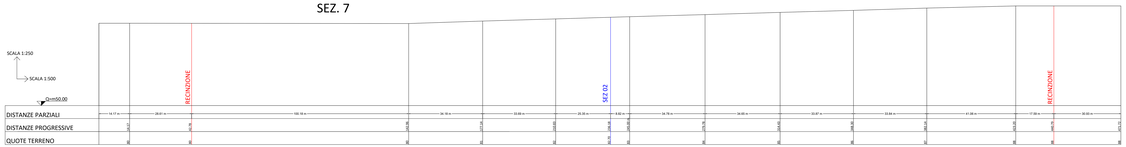

SEZ. 8

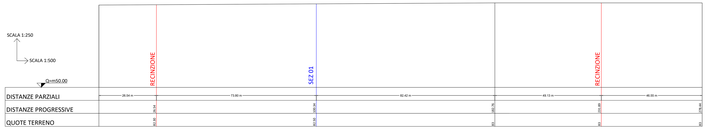

AREA IMPIANTO

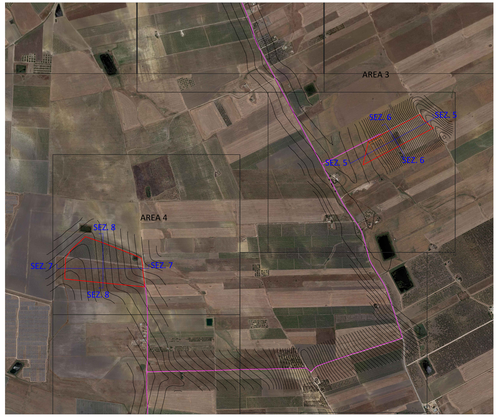

LEGENDA

- Area di intervento
- Cavidotto AT 36 kV
- Curve di livello 1 m
- Sezioni
- Storage

0	01/07/2022	Rilascio per VIA	Ing. Giorgio Filotico	Ing. Giorgio Filotico	Ing. Giorgio Filotico	Ing. Giorgio Filotico
REV.	DATA	DESCRIZIONE	DISEGNATO	CONTROLLATO	VERIFICATO	APPROVATO

OGGETTO:
Progetto di un impianto agrivoltaico denominato "Impianto Agrivoltaico La Pergola" della potenza di 19.800,24 kWp con storage della potenza di 20.000 kW/h da realizzarsi nel Comune di Paternò (CT) e Motta(en (CT).

TITOLO:
A. PARTE GENERALE
Relazione tecnica
Rilievo dello stato di fatto: Sezioni Longitudinali 5-6-7-8

PRO.GETTO engineering s.r.l.
società d'ingegneria
direttore tecnico
Ph.D. Ing. GIORAMDO FILOTICO

Sede legale: Via dei Mille, 7 89121 Reggio Calabria
Sede operativa: Contrada Lazzaretto snc 89900 Vibo Valentia
tel. 0963.43.60.60 - fax 0963.43.60.60
info@pro-getto.eu - www.pro-getto.eu
C.F./P.IVA 03810400799

ORDINE DEGLI INGEGNERI della Provincia di Vibo Valentia
Dott. Ing. FILOTICO Leonardo
N. 1818

COMMITTENTE:
CYANO ENERGY S.r.l.
Via Nazionale 243
74020 San Marzano di S.G. (TA)

DOMICILIO:
RESPONSABILE:

CARTA:
A4
SCALA: 1:500
ELAB. APL_02

DOM 152
20080207001

Il presente documento non può essere riprodotto o trasmesso a terzi senza autorizzazione del proprietario. Tutti i diritti di proprietà letteraria sono riservati ai sensi della legge n° 633/41 e successive modifiche ed integrazioni.