SEZIONI LONGITUDINALI

SEZ. 9

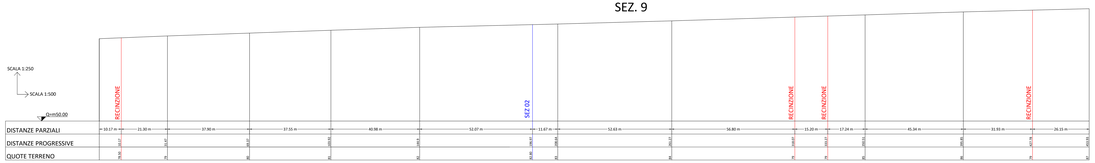

SEZ. 10

SEZ. 11

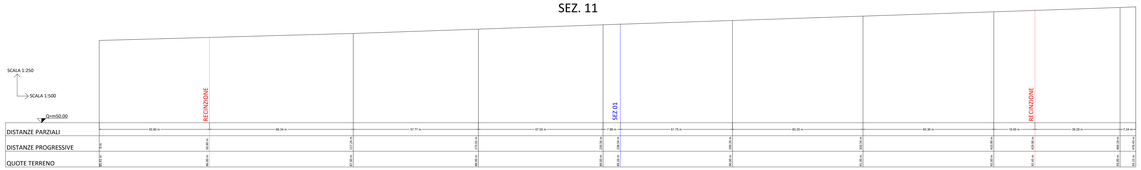

SEZ. 12

AREA IMPIANTO

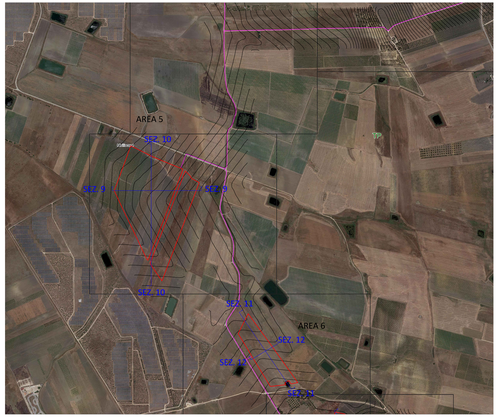

LEGENDA

- Area di intervento
- Cavidotto AT 36 kV
- Curve di livello 1 m
- Sezioni

0	01/12/2022	PRIMA EMISSIONE RAUCCIOPARDO E R.T.P.				
REVISIONE N°	DATA REVISIONE	DESCRIZIONE REVISIONE	DISEGNATO	CONTROLLATO	APPROVATO	

OGGETTO:
Progetto di un impianto agrivoltaico denominato "Impianto Agrivoltaico La Pergola" della potenza di 19.800,24 kWp con sistema di storage della potenza di 20.000 kW/h da realizzarsi nel Comune di Pavia (TR) e Montecastrilli (TR).

TITOLO:
A. PARTE GENERALE
Relazione tecnica
Allegato delle viste di fotto: Sezioni Longitudinali 9-10-11-12

PEO - RTO engineering s.r.l.
società d'ingegneria
direttore tecnico
Ph.D. Ing. GIORARDO PEORIO

Strada Legnano 7/a-Zona Ind. Villa 1 Villa Di Serravalle
Tel. +39 0549 904030 - info@peo-rto.it - www.peo-rto.it
Sede amministrativa: Borgo Maggiore, 47 - Repubblica di San Marino
Cod. Fisc. e Iscrizione Registro Imprese n. 02000150418
Cod. Uff. SDI: M5UXCR1 - P.IVA: 02000150418

ORDINE DEGLI INGEGNERI della Provincia di Ancona
Dott. Ing. FILOTTICO Leonardo
N. 1818

COMMITTENTE:
CYANO ENERGY S.r.l.
Via Ludovico Ariosto 7
74020 San Marzano di S.G. (TA)

DISEGNATORE:
RESPONSABILE:

CARTA:
A4

SCALA:	CLASS.
1:500	ATT_B1

NOME FILE
2022REP027RO

Il presente documento non può essere riprodotto, trasmesso o consegnato a terzi senza autorizzazione scritta.