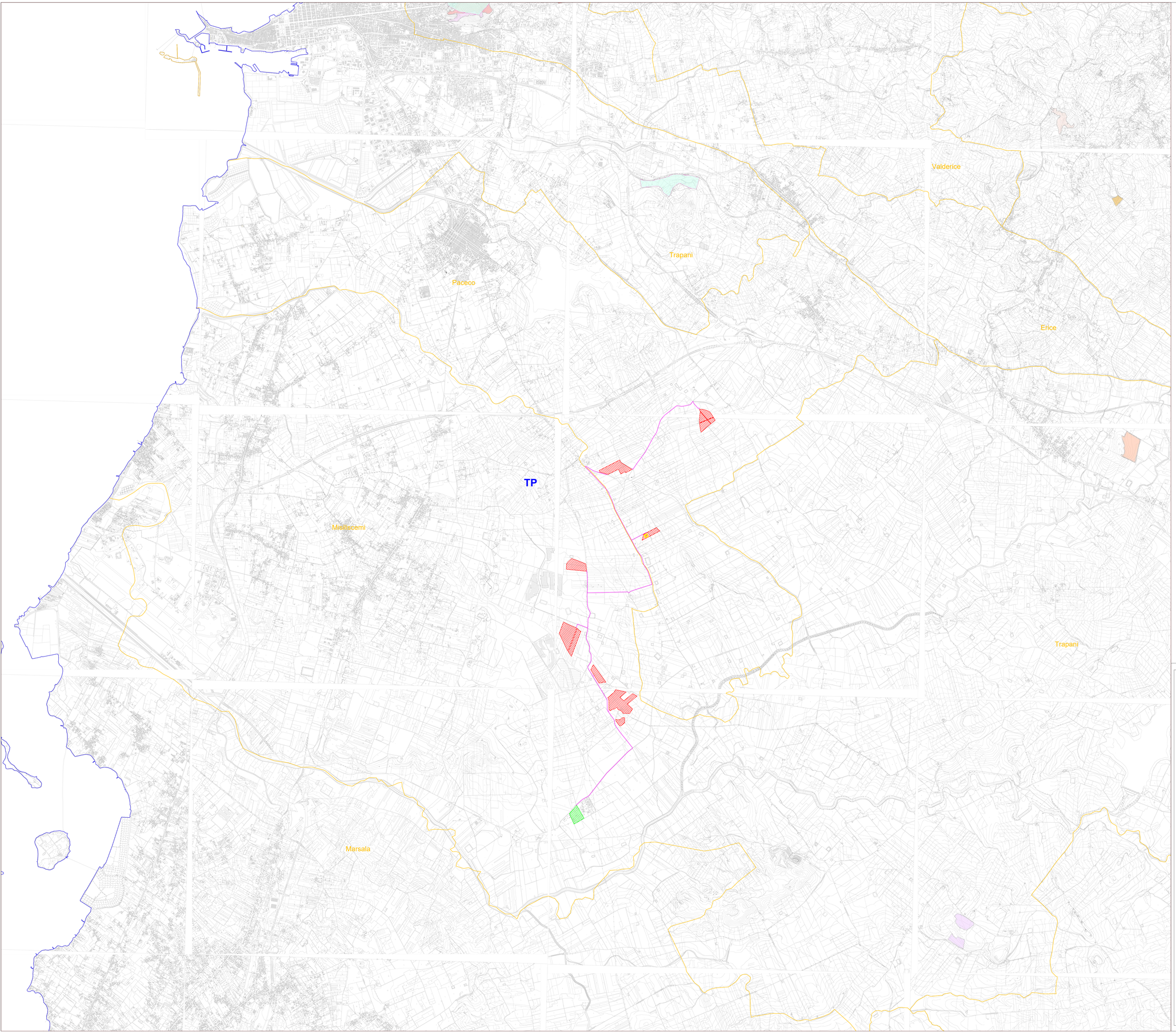

Legenda

- Area impianto
- Stazione RTN 220/150/36 kV
- Storage della potenza di 20,58 MVA
- Cavidotto AT 36kV
- Limiti comunali
- Limiti provinciali
- Incendi 2022
- Incendi 2021
- Incendi 2020
- Incendi 2019
- Incendi 2018
- Incendi 2017
- Incendi 2016
- Incendi 2015
- Incendi 2014
- Incendi 2013
- Incendi 2012
- Incendi 2011
- Incendi 2010
- Incendi 2009
- Incendi 2008
- Incendi 2007

NORD

0 2 4km

Scala 1:25.000

N. ELABORATO	DATA EMISSIONE	DESCRIZIONE	ESEGUITO	CONTROLLATO	APPROVATO
R.R.N.,MA.PR.,AL.BR.,T.R.	Maggio 2023	Carta aree percorse dal fuoco	Ing.Martina Romeo	Ing.Pietro Rodia	Arch.Paola Pastore

OGGETTO:
Progetto dell'impianto agrivoltaico denominato "Impianto Agrivoltaico La Pergola" della potenza di 42.646,32 kWp con storage della potenza di 20,58 MVA da realizzarsi nei Comuni di Paceco (TP) e Misilscemi (TP).

TITOLO:
D. VALUTAZIONE IMPATTO AMBIENTALE
RS06EPD0118A0
Carta aree percorse dal fuoco

COMMITTENTE:
CYANO ENERGY S.r.l.
Via Melchiorre Gioia n.8
20124 Milano (MI)

PROJ ETO engineering s.r.l.
società d'ingegneria
direttore tecnico
Ph.D. Ing. LEONARDO FILOTICO
Sede Legale: Via del Mille, 5 74024 Manduria
Sede Operativa: C.I. Lotto D 74023 San Giorgio Jonico (TA)
tel./Fax 0039 099 9714 Fax 099 2222594 cod. SAP 173914
studio@projeto.eu
web site: www.projeto.eu P.IVA: 02658050733

ORDINE DEGLI INGEGNERI della Provincia di TARANTO
Dott. Ing. FILOTICO Leonardo N. 1812

SOSTITUISCE:
SOSTITUITO DA:
CARTA: A0
SCALA: 1:25.000
ELAB. 17
NOME FILE RS06EPD0118A0

Tutti i diritti di autore sono riservati a termine di legge. E' vietata la riproduzione senza autorizzazione.