Firmato digitalmente da:
MESSI VITO
Firmato il 04/07/2023 11:38
Seriale Certificato: 2179676
Valido dal 09/02/2023 al 09/02/2026
InfoCamere Qualified Electronic Signature CA

CONSORZIO DI BONIFICA
TERRE D'APULIA

LAVORI DI RISTRUTTURAZIONE E POTENZIAMENTO DELL'ACQUEDOTTO RURALE DELLA MURGIA
- SCHEMA SUD -

PROGETTO ESECUTIVO
INGEGNERIZZAZIONE DELLE MIGLIORIE OFFERTE

Progettista:
LOGOS ingegneria s.r.l.
Consulenze Costruzioni Ambiente

Prof. Ing. Alberto Ferruccio PICCINNI
Ordine degli Ingegneri della Provincia di Bari n°548

Dott. Ing. Giovanni VITONE
Ordine degli Ingegneri della Provincia di Bari n.3717

Dott. Ing. Gianpietro ANGARANO
Ordine degli Ingegneri della Provincia di Bari n.4163

Dott. Ing. Luigi FANELLI
Ordine degli Ingegneri della Provincia di Bari n.1428

Dott. Ing. Stefano FRANCAVILLA
Ordine degli Ingegneri della Provincia di Bari n.4567

IMPRESE APPALTATRICI
MANDATARIA
MANDANTE

CONSORZIO DI BONIFICA TERRE D'APULIA

Responsabile del Procedimento:
Dott. Ing. Mario BARILE

Direttore dei Lavori:
Ing. Antonio Dell'Erba

Codice	Elaborato
B9.9 MOD	Particolari costruttivi - Impianto di sollevamento

REV	DATA	NOTE	SCALA VARIE
02	MARZO - 2023	Emesso per adeguamento del progetto esecutivo alle migliorie proposte in fase di gara	
01	GIUGNO - 2022	Emesso per Riscontro verifica	
00	GENNAIO - 2023	Emesso per PUA	
0	MAGGIO - 2019	Emesso per Progetto Definitivo	D38 - ARIM-PCIS Dwg.

COD.ELABORATO

INQUADRAMENTO PLANIMETRICO IMPIANTO DI SOLLEVAMENTO

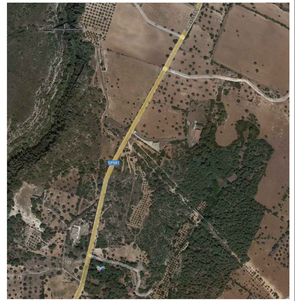

PLANIMETRIA STATO DEI LUOGHI - SCALA 1:50

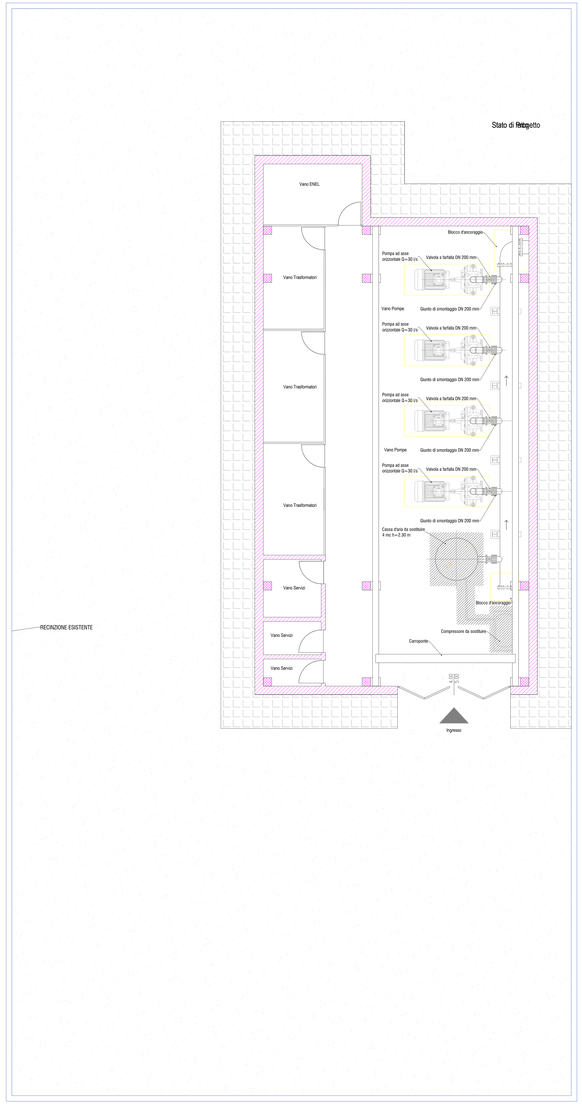

PLANIMETRIA PROGETTO ESECUTIVO - SCALA 1:50

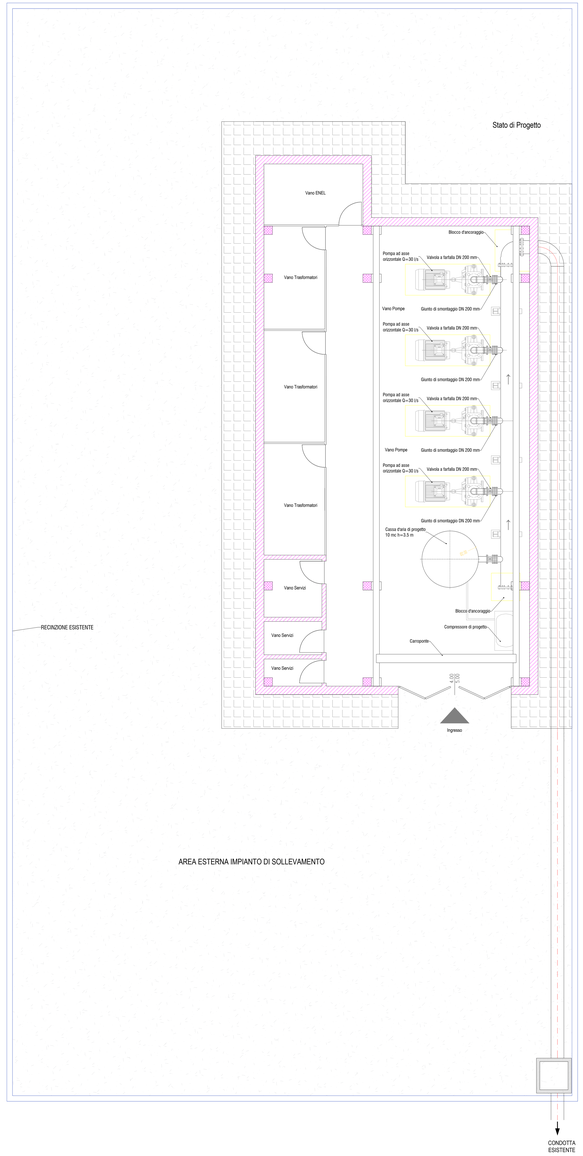

PLANIMETRIA ADEGUAMENTO PROGETTO ESECUTIVO - SCALA 1:50

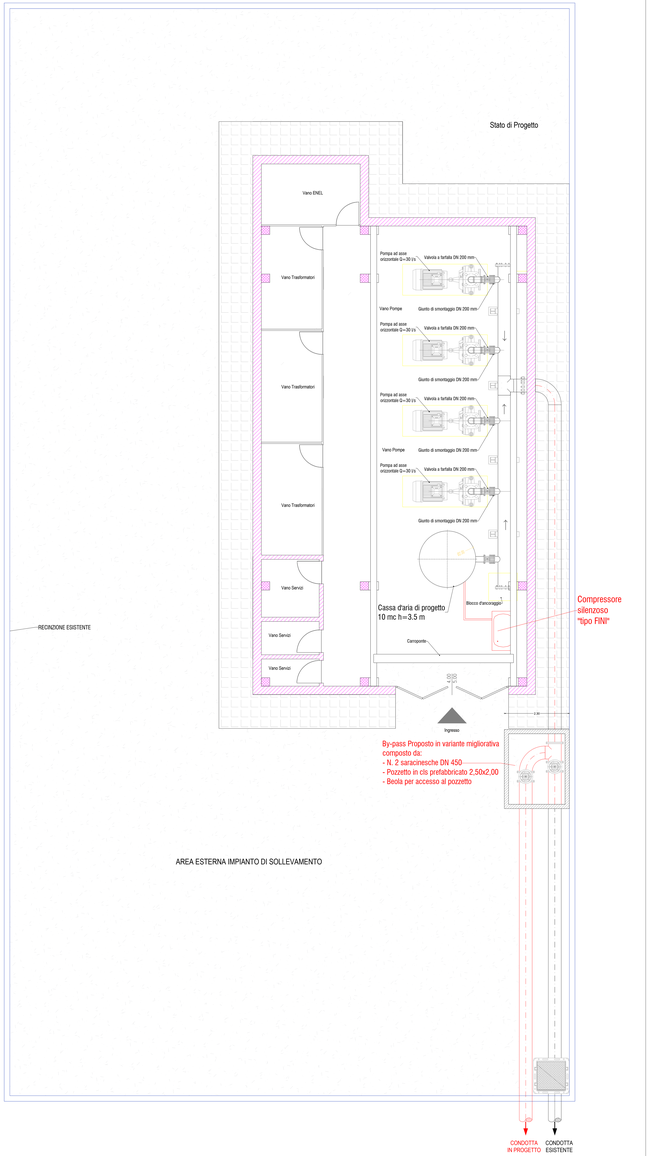

PARTICOLARE POZZETTO DI BY PASS - SCALA 1:20

PIANTA COPERTURA

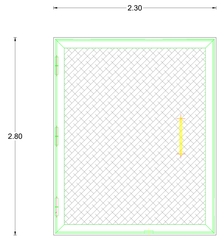

PIANTA COPERTURA

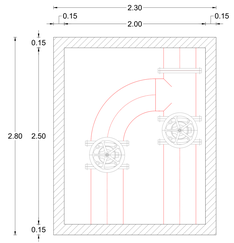
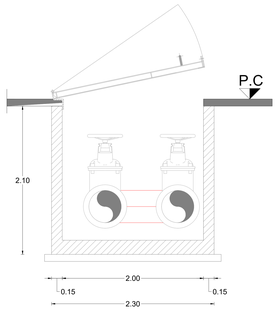
SEZIONE