CONSORZIO DI BONIFICA
TERRE D'APULIA

Committente da:
CONSORZIO DI BONIFICA TERRE D'APULIA
Consorzio Terre d'Apulia
P.IVA 00822260724 del 06/06/2008
Consorzio Terre d'Apulia

LAVORI DI RISTRUTTURAZIONE E POTENZIAMENTO DELL'ACQUEDOTTO RURALE DELLA MURGIA - SCHEMA SUD -

PROGETTO ESECUTIVO
INGEGNERIZZAZIONE DELLE MIGLIORIE OFFERTE

Progettista:
ARKE' Engineering
Prof. Ing. Alberto Ferrucccio PECORAI
Dott. Ing. Leonardo VITONE
Dott. Ing. Giovanni VITONE
Dott. Ing. Domenico MIGLIORINO
Dott. Ing. Luigi FANELLI
Dott. Ing. Stefano FRANCAVILLA

IMPRESE APPALTATRICE
MANDATARIA
MANDANTE

CONSORZIO DI BONIFICA TERRE D'APULIA
Responsabile del Procedimento: Dott. Ing. Maria BARILE
Direttore dei Lavori: Ing. Antonio Dell'Orsola

CODIF. MB9.11.1

Oggetto: Particolari costruttivi - Revimping camera di manovra serbatoio SS1

04	MARZO - 2023	Emessa per adeguamento del progetto esecutivo alle migliorie proposte in fase di gara	SCALA VARIE
03	GIUGNO - 2022	Emessa per Riscontro verifica	
02	GENNAIO - 2022	Emessa per PUA	
1	MAGGIO - 2019	Emessa per Progetto Definitivo	D41.1 - ARM-POS Dwg
REV	DATA	NOTE	CSD ELABORATO

INQUADRAMENTO PLANIMETRICO IMPIANTO DI SOLLEVAMENTO

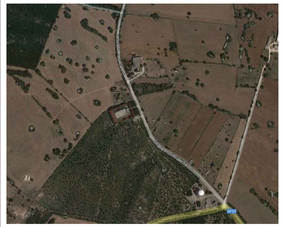

PLANIMETRIA STATO DEI LUOGHI - SCALA 1:50

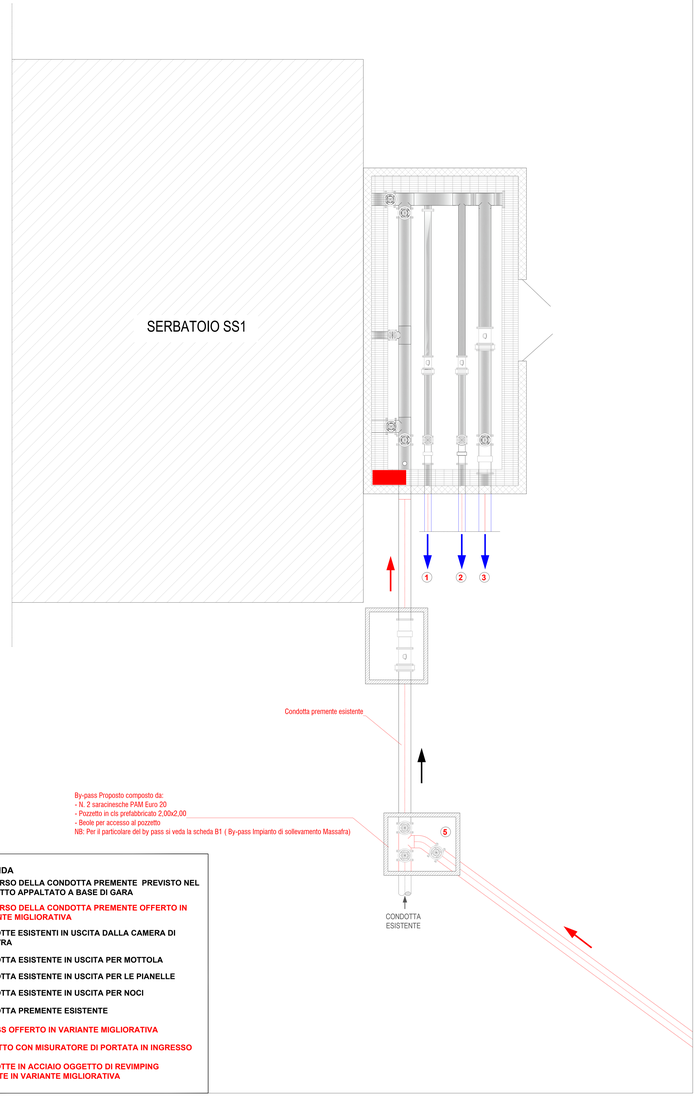

LEGENDA

- PERCORSO DELLA CONDOTTA PREMENTE PREVISTO NEL PROGETTO APPALTATO A BASE DI GARA
- PERCORSO DELLA CONDOTTA PREMENTE OFFERTO IN VARIANTE MIGLIORATIVA
- CONDOTTE ESISTENTI IN USCITA DALLA CAMERA DI MANOVRA
- ① CONDOTTA ESISTENTE IN USCITA PER MOTTOLA
- ② CONDOTTA ESISTENTE IN USCITA PER LE PIANELLE
- ③ CONDOTTA ESISTENTE IN USCITA PER NOCI
- ④ CONDOTTA PREMENTE ESISTENTE
- ⑤ BY-PASS OFFERTO IN VARIANTE MIGLIORATIVA
- ⑥ POZZETTO CON MISURATORE DI PORTATA IN INGRESSO
- CONDOTTE IN ACCIAIO OGGETTO DI REVIMPING OFFERTE IN VARIANTE MIGLIORATIVA

PARTICOLARE CAMERA DI MANOVRA - SCALA 1:20

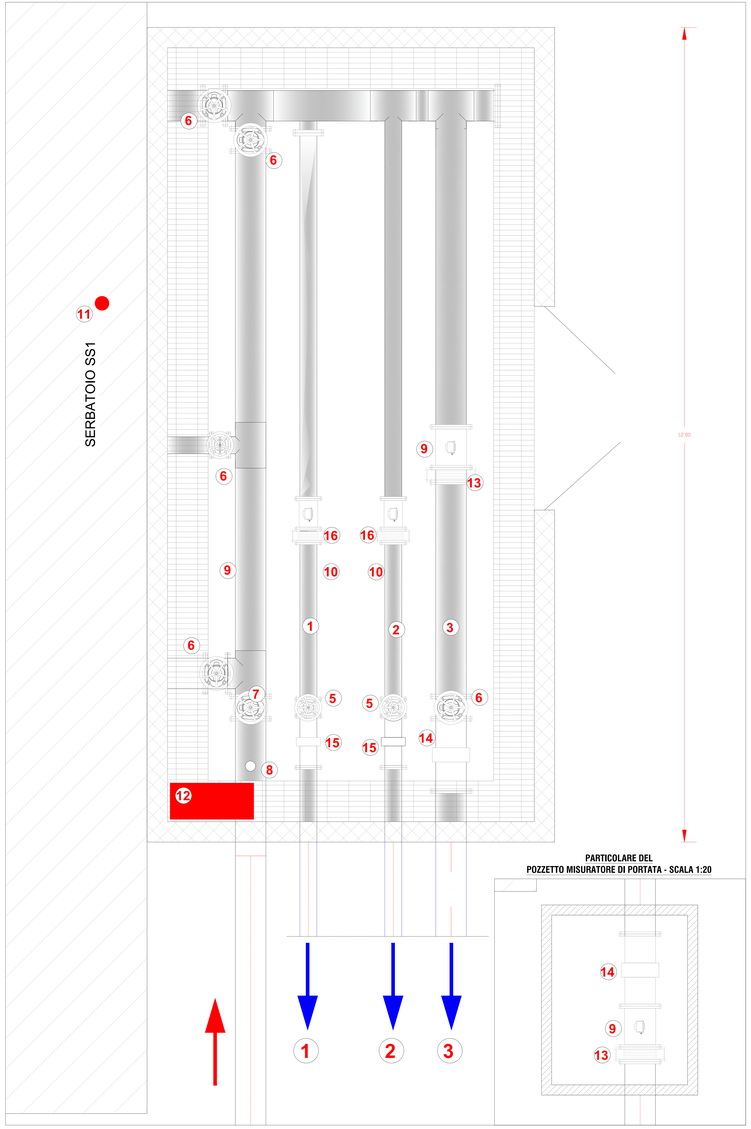

PARTICOLARE DEL POZZETTO MISURATORE DI PORTATA - SCALA 1:20

FOTO CAMERA DI MANOVRA SERBATOIO SS1 NELLO STATO DEI LUOGHI

LEGENDA

1. CONDOTTA IN ACCIAIO INOX AISI 316L DN 250 - DIREZIONE MOTTOLA
2. CONDOTTA IN ACCIAIO INOX AISI 316L DN 250 - DIREZIONE LE PIANELLE
3. CONDOTTA IN ACCIAIO INOX AISI 316L DN 450 - DIREZIONE NOCI
4. CONDOTTA PREMENTE IN ACCIAIO INOX AISI 316L DN 450
5. SARACINESCA DN 250
6. SARACINESCA DN 450
7. IDROVALVOLA DN 450
8. PRESA DI PRESSIONE
9. MISURATORE DI PORTATA ELETTROMAGNETICO DN 450
10. MISURATORE DI PORTATA ELETTROMAGNETICO DN 250
11. TRASDUTTORE DI LIVELLO INTERNO AL SERBATOIO SS1
12. QUADRO DI GESTIONE AUTOMATICA
13. GIUNTO DI SMONTAGGIO DN 450
14. GIUNTO DIELETTRICO DN 450
15. GIUNTO DIELETTRICO DN 250
16. GIUNTO DI SMONTAGGIO DN 250

PIANTA COPERTURA

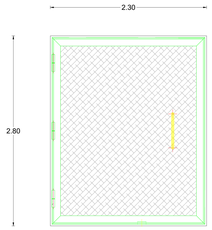

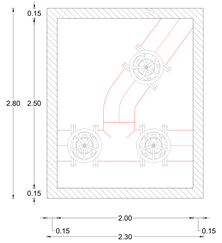
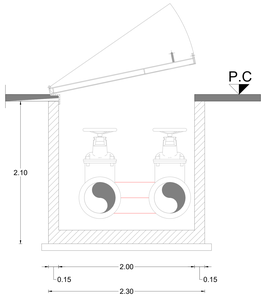
SEZIONE