

Carta riassuntiva dei PDI PLANIMETRIA DI INQUADRAMENTO

(SCALA 1 : 20.000)

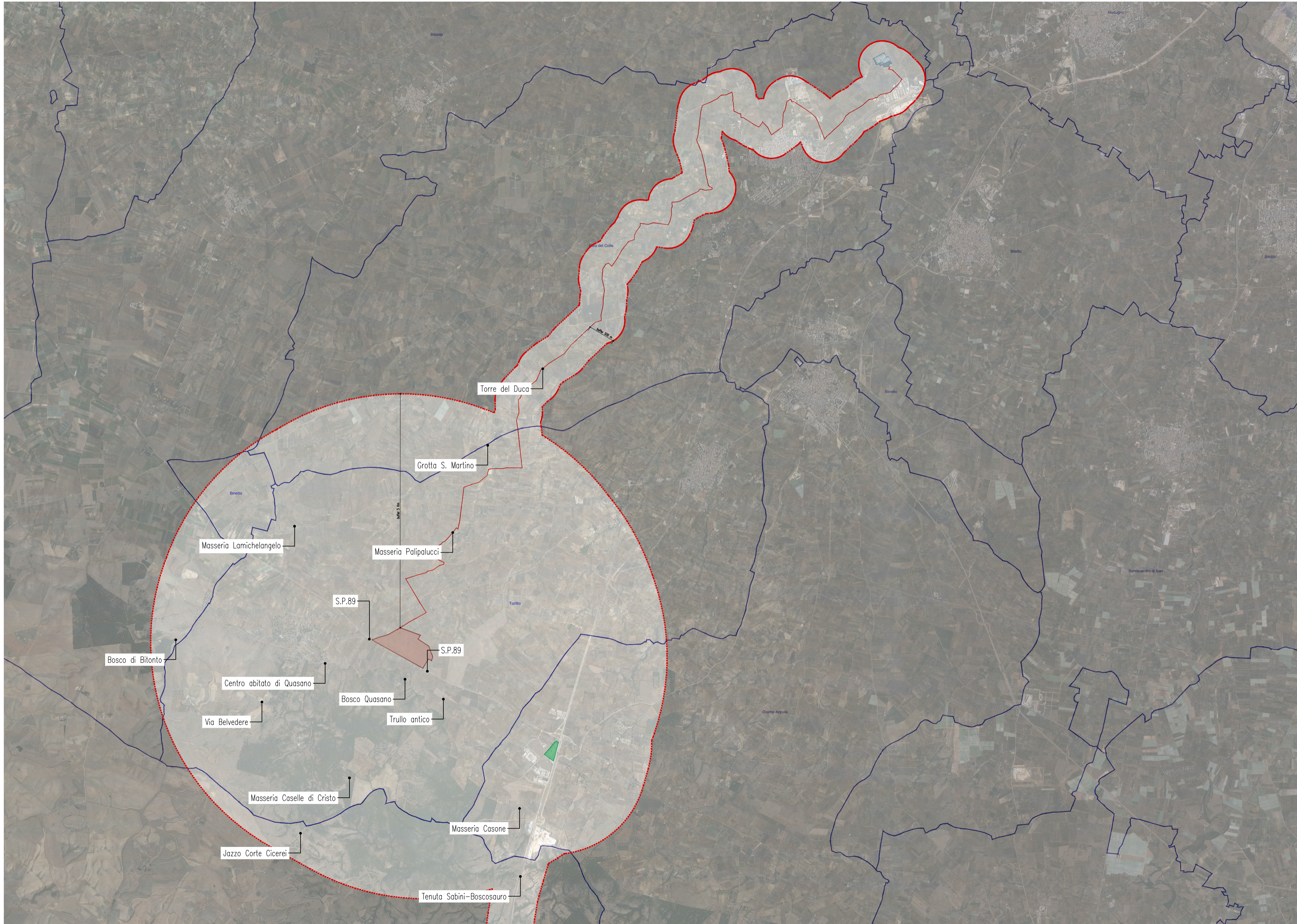

LEGENDA

- Area d'intervento
- Impianto idrogeno
- Area di intersezione
- Impianto fotovoltaico
- Buffer di inderidibilità
- Limiti amministrativi
- Canalotto esterno
- Scrittazione

KEY MAP

Proponente

BANDI SOLARE S.R.L.
S.P.A. 238 Anni S.S.568
Altamura

VALIDATO

Progettazione

FA INGEGNERIA
Via Pisa Ris. VII, n. 8, 70020 Cassano delle Murge (BA)
Tel. +39 080 5746788
mail: info@matosystemslit.it pec: matosystem@pec.it

ESAMINATO

APPROVATO

GDS

VERIFICATO

MMA

VALIDATO

REGIONE PUGLIA

CITTA' METROPOLITANA DI BARI

COMUNE DI PALO DI COLLE

COMUNE DI GIURMO APPULA

COMUNE DI TORRITO

COMUNE DI MASSERIA CASONE

COMUNE DI MASSERIA CASELLE DI CRISTO

COMUNE DI JAZZO CORTE CICEREI

COMUNE DI TENUTA SABINI-BOSCOSAURO

COMUNE DI BOSCO QUASANO

COMUNE DI VIA BELVEDERE

COMUNE DI BOSCO DI BITONTO

COMUNE DI TORRE DEL DUCA

COMUNE DI GROTTA S. MARTINO

COMUNE DI MASSERIA PALIPALUCCI

COMUNE DI MASSERIA LAMICHELANGELO

COMUNE DI BOSCO QUASANO

COMUNE DI TRULLO ANTICO

COMUNE DI MASSERIA CASONE

COMUNE DI MASSERIA CASELLE DI CRISTO

COMUNE DI JAZZO CORTE CICEREI

COMUNE DI TENUTA SABINI-BOSCOSAURO

Documentazione fotografica e fotosimulazioni verso le aree BP e beni architettonici

F0463BT02A

DATA
Giugno 2023

SCALA
-

Pagine
0

PUNTO DI RIPRESA 4



DATI IDENTIFICATIVI

PUNTO DI RIPRESA 4 - Punto all'interno dell'area di impianto		
Dati identificativi - ID 4		
COMUNE	Toritto - Bari	
DESCRIZIONE	-	
coordinate WGS 84/ U.T.M	40.96630625	E
	16.60178567	N
VISIBILITA'	L'impianto fotovoltaico risulta VISIBILE	
	La sottostazione elettrica risulta NON VISIBILE	
	L'impianto ad idrogeno risulta NON VISIBILE per ragioni legate all'orografia del terreno	
DISTANZA DI SCATTO	216	m
DISTANZA FOCALE	50	mm
QUOTA	343	m s.l.m.

PLANIMETRIA

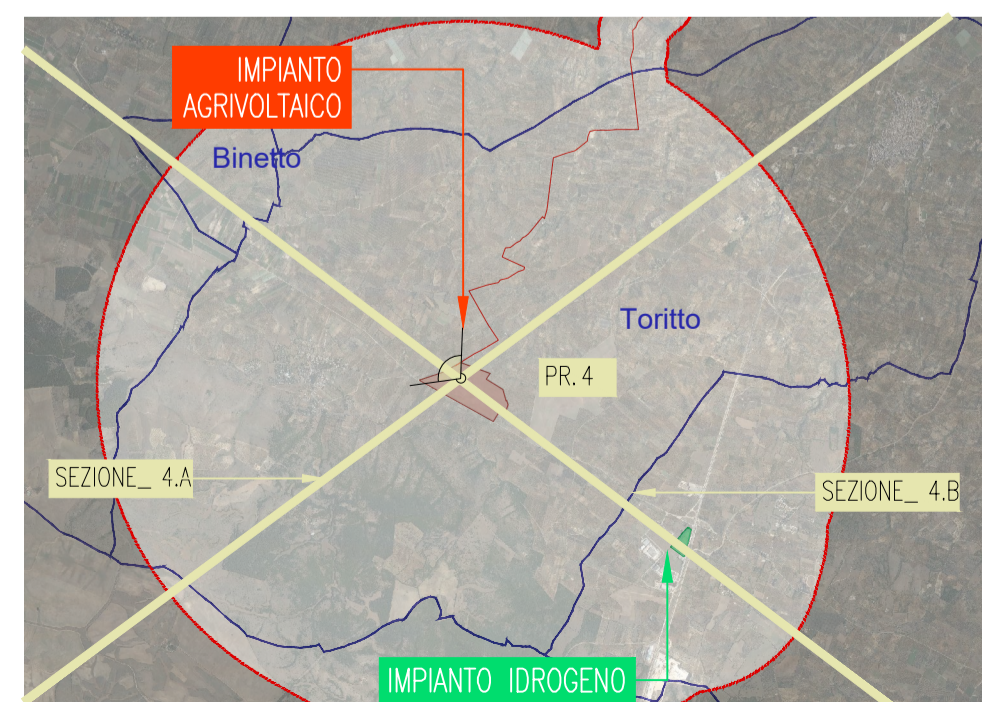

SEZIONE A

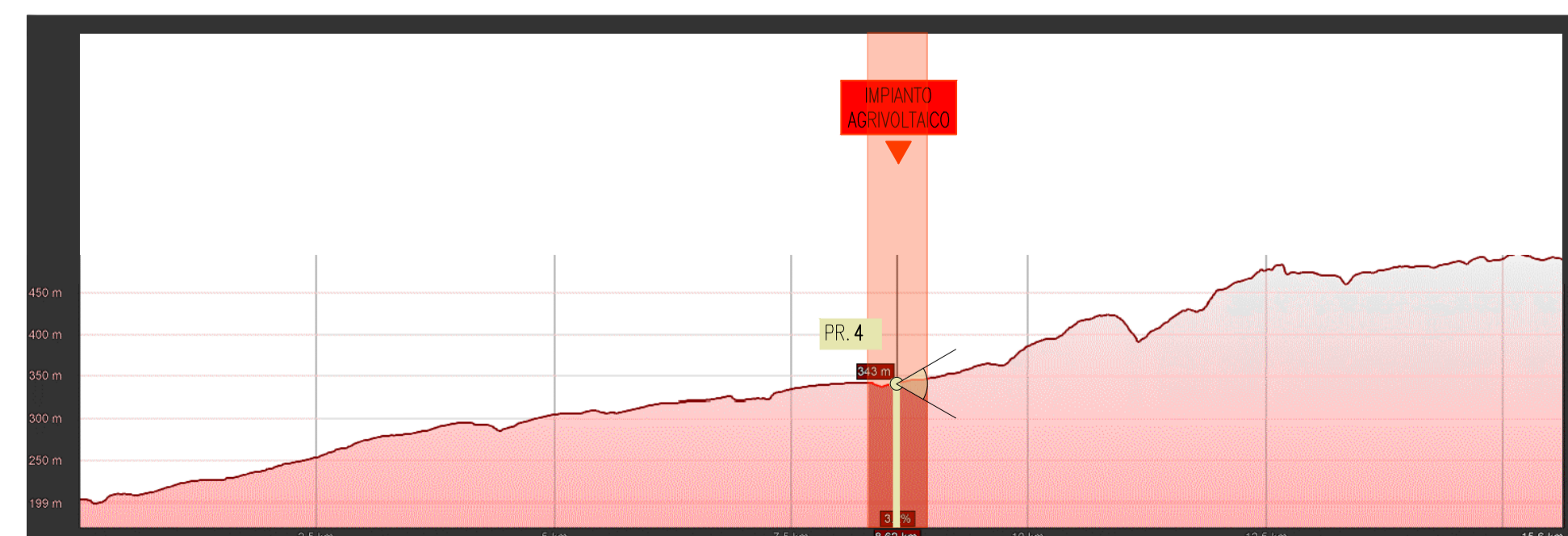

SEZIONE B

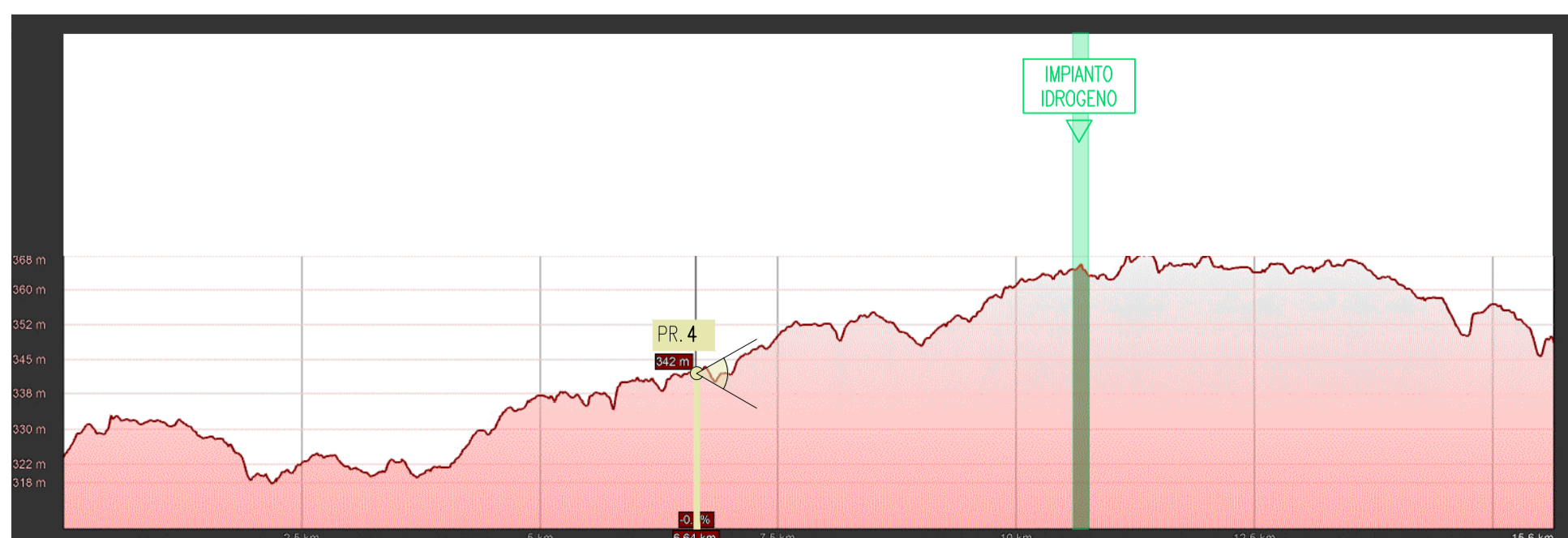

REGIONE PUGLIA
CITTA' METROPOLITANA DI BARI
 COMUNE DI TORITTO (BZ)

PROGETTAZIONE
 F. ANGELINI & ASSOCIATI S.p.A.
 Via Papa Pio XII, n. 3 - 70020 Casano delle Murge (BA)
 Tel. +39 0871 354971 - Fax +39 0871 354972
 Email: info@angelini.it - www.angelini.it

PRODOTTORE
 MANTOVA S.p.A.
 S.P. 238 km 7,200 - Alimena

LEGENDA
 Area di intervento: Substrazione
 Impianto idrogeno: Impianto idrogeno
 Impianto agrivoltaico: Impianto agrivoltaico
 Coesisto esistente: Coesisto esistente
 Buffer di interdizione: Buffer di interdizione
 Linee amministrative: Linee amministrative

KEY
 MAP
 LEGENDA

REDAZIONE
 F. ANGELINI

VERIFICATO
 MMA

APPROVATO
 GDS

ESAMINATO
 VERIFICATO

VALIDATO
 VERIFICATO

FO463B102A
 Documentazione fotografica e fotogrammetria verso le aree BP e beni architettonici

DATA: Giugno 2023
 SCALA: 1:100
 Pagine: 1

PUNTO DI RIPRESA 5



DATI IDENTIFICATIVI

PUNTO DI RIPRESA 5 - Distributore di benzina IP SS 96 km 94,2		
Dati identificativi - ID 5		
COMUNE	Grumo Appula - Bari	
DESCRIZIONE	Strada ad alta percorrenza	
coordinate WGS 84/ U.T.M	40.94232191	E
	16.6398626	N
VISIBILITA'	L'impianto fotovoltaico risulta NON VISIBILE per ragioni legate alla presenza della vegetazione	
	La sottostazione elettrica risulta NON VISIBILE	
	L'impianto ad idrogeno risulta VISIBILE	
DISTANZA DI SCATTO	3955	m
DISTANZA FOCALE	50	mm
QUOTA	367	m s.l.m.

PLANIMETRIA

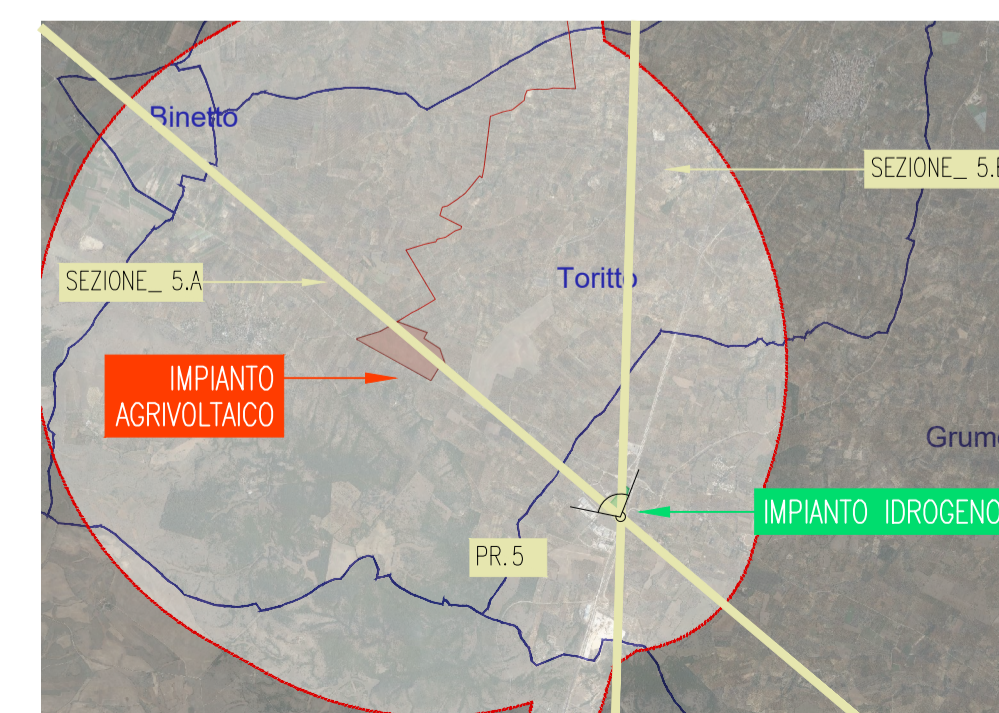

SEZIONE A



SEZIONE B

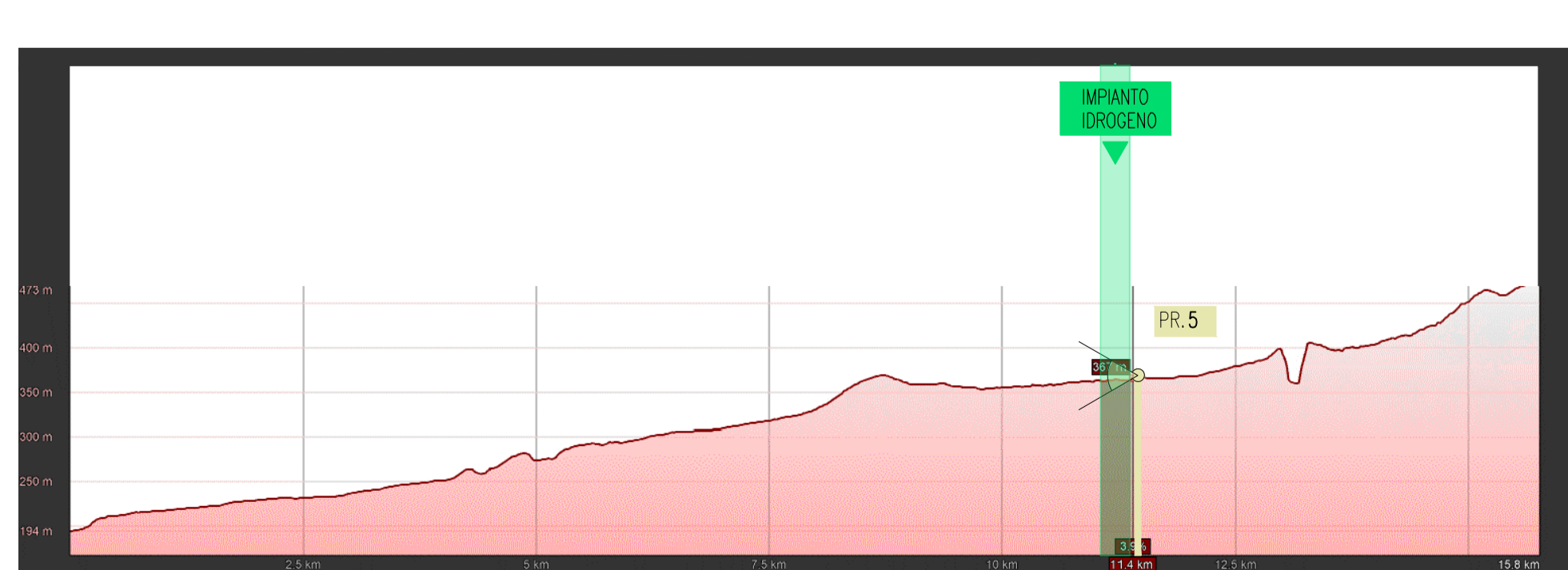

LEGENDA

KEY

MAP

LEGENDA

Area di Intervento
Sottostazione

Impianto Idrogeno
Impianto Agrivoltaico

Buffer di Interferenza
Linee demarcatorie

LEGENDA

KEY

MAP

LEGENDA

Area di Intervento
Sottostazione

Impianto Idrogeno
Impianto Agrivoltaico

Buffer di Interferenza
Linee demarcatorie

Proprietà

MASSERIA CASELLE DI CRISTO S.p.A.

Altilia

VERIFICATO

VALIDATO

Progettazione

REGIONE PUGLIA
CITTÀ METROPOLITANA DI BARI
CONSIGLIO REGIONALE
COMUNE DI TORITTOLE

Progettazione
REDAZIONE
VERIFICATO
APPROVATO
ESAMINATO

VERIFICATO
MMA
GPS
GTE

Documentazione fotografica e fotografazioni verso le aree BP e beni architettonici

FO4638102A

PUNTO DI RIPRESA 18



LEGENDA

■ Area di Intervento
■ Subdivisione
■ Infrastruttura
■ Cimitero
■ Altro

--- Rete idrica
--- Rete fognaria
--- Rete elettrica
--- Rete gas
--- Rete telecomunicazioni

--- Rete di riferimento
--- Rete di servizio
--- Rete di emergenza

--- Rete di servizio
--- Rete di emergenza
--- Rete di servizio

--- Rete di servizio
--- Rete di emergenza
--- Rete di servizio

--- Rete di servizio
--- Rete di emergenza
--- Rete di servizio

Proponente

MAN SPA S.p.A.
 S.P. 238 00171 L.5652
 Roma

Ing. **...**
 Arch. **...**
 Arch. **...**

Verificato: **...**
 Validato: **...**

Progettazione

...
 Via Papa Pio XII, n. 3 00207 Caserta delle Murge (BA)
 Tel. +39 0971 354977 - Fax +39 0971 354977
 Email: info@interprogetti.it - www.interprogetti.it

Verificato: **...**
 Approvato: **...**
 Esaminato: **...**
 GDS: **...**
 MMA: **...**
 GTE: **...**

REGIONE PUGLIA

CITTA' METROPOLITANA DI BARI
 COMUNE DI PALICCI (BA)

Documento: **...**
 Data: **...**
 Scala: **...**
 Foglio: **...**

DATA: **...**
 SCALA: **...**
 Pagine: **...**