

Carta riassuntiva dei PDI PLANIMETRIA DI INQUADRAMENTO

(SCALA 1 : 20.000)

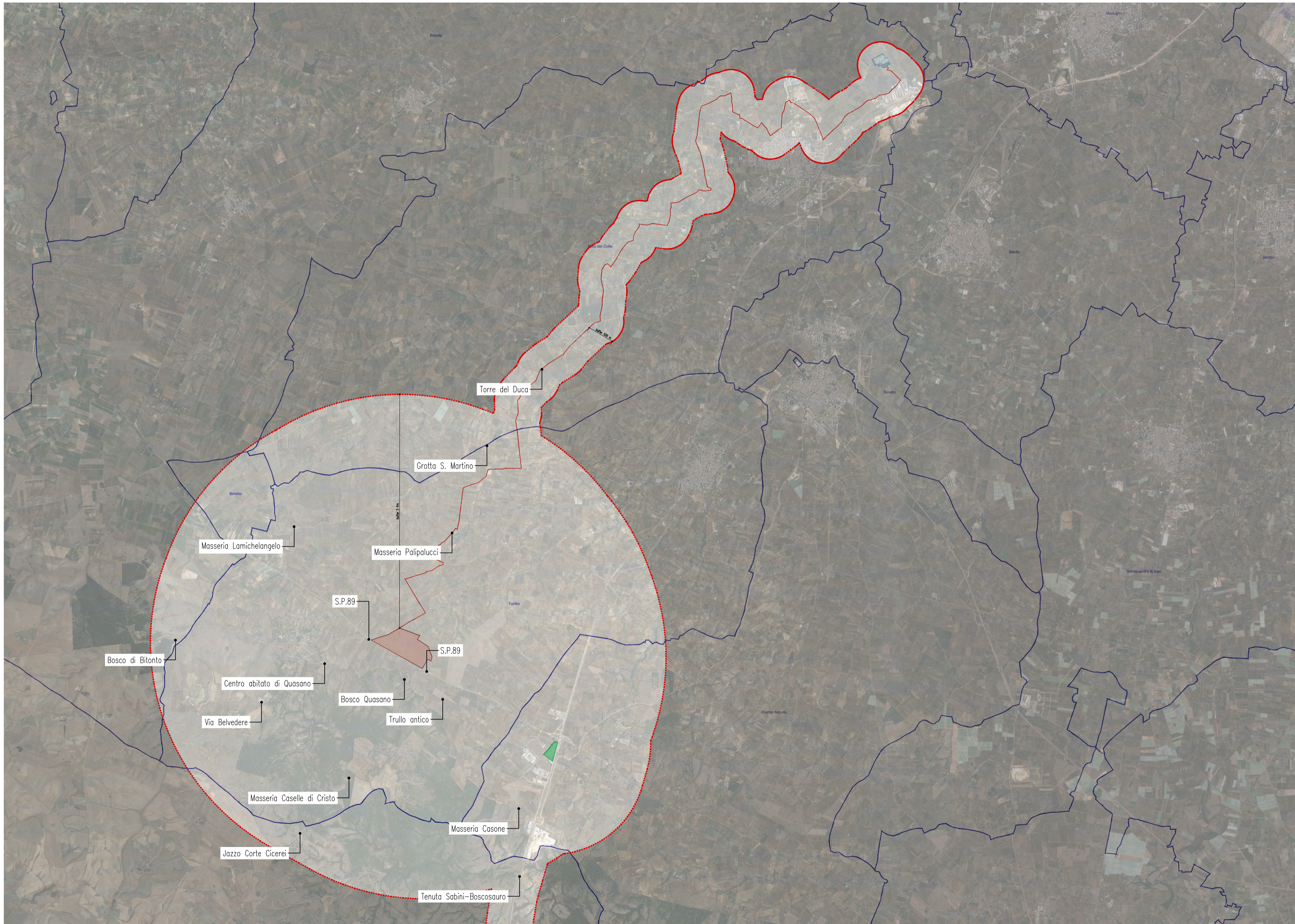

LEGENDA

- Area d'intervento
- Impianto idrogeno
- Area di intersezione
- Limiti amministrativi
- Buffer di interdizione
- Limiti amministrativi
- Covaldo esterno
- Covaldo interno

KEY MAP

Proponente

BANDI SOLARE S.R.L.
S.P.A. 238 Anni S.S.568
Altamura

VALIDATO

Progettazione

FA INGEGNERIA
Via Pisa Ris. VII, n. 8, 70020 Cassano delle Murge (BA)
tel. +39 080 5746788
mail: info@matosystem.it pec: matosystem@pec.it

ESAMINATO

APPROVATO

GDS

VERIFICATO

MMA

VALIDATO

REGIONE PUGLIA
CITTA' METROPOLITANA DI BARI
COMUNE DI PALO DI COLLE
COMUNE DI GIURNO APPULA

Documentazione fotografica e fotosimulazioni verso le aree BP e beni architettonici

F0463BT02A

DATA
Giugno 2023

SCALA
-

Pagine
0

PUNTO DI RIPRESA 4



DATI IDENTIFICATIVI

PUNTO DI RIPRESA 4 - Punto all'interno dell'area di impianto		
Dati identificativi - ID 4		
COMUNE	Toritto - Bari	
DESCRIZIONE	-	
coordinate WGS 84/ U.T.M	40.96630625	E
	16.60178567	N
VISIBILITA'	L'impianto fotovoltaico risulta VISIBILE	
	La sottostazione elettrica risulta NON VISIBILE	
	L'impianto ad idrogeno risulta NON VISIBILE per ragioni legate all'orografia del terreno	
DISTANZA DI SCATTO	216	m
DISTANZA FOCALE	50	mm
QUOTA	343	m s.l.m.

PLANIMETRIA



SEZIONE A

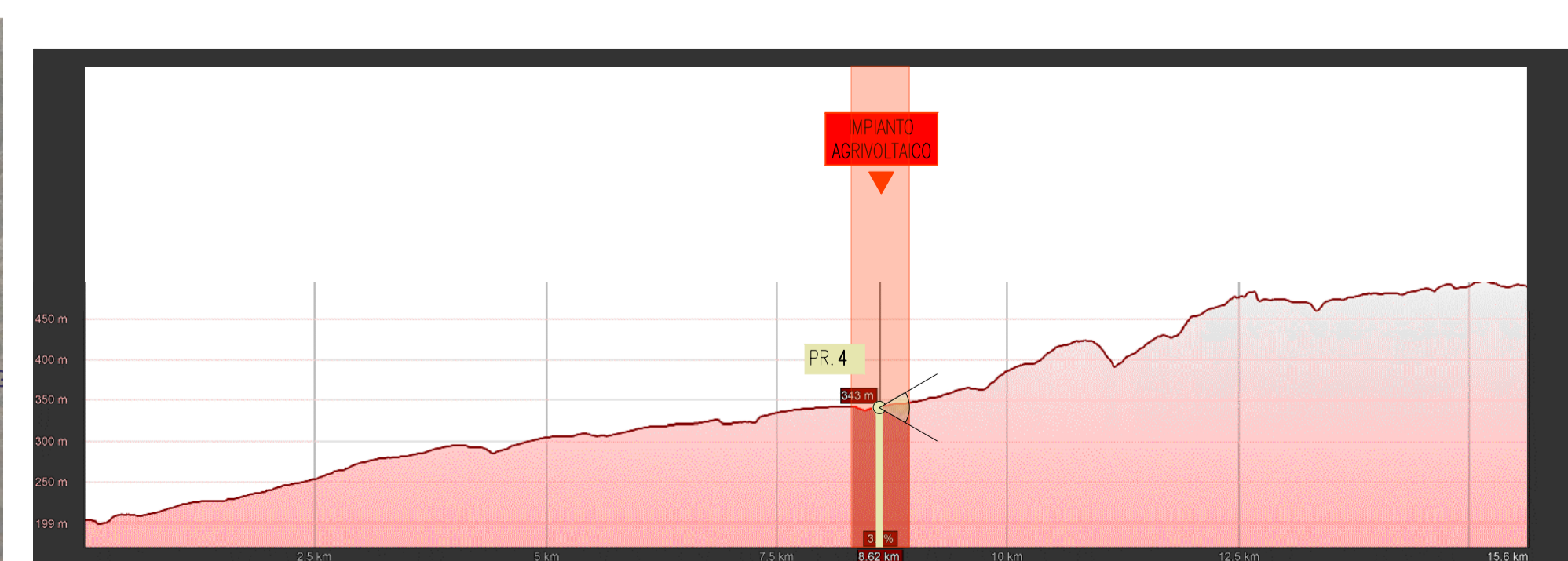

SEZIONE B

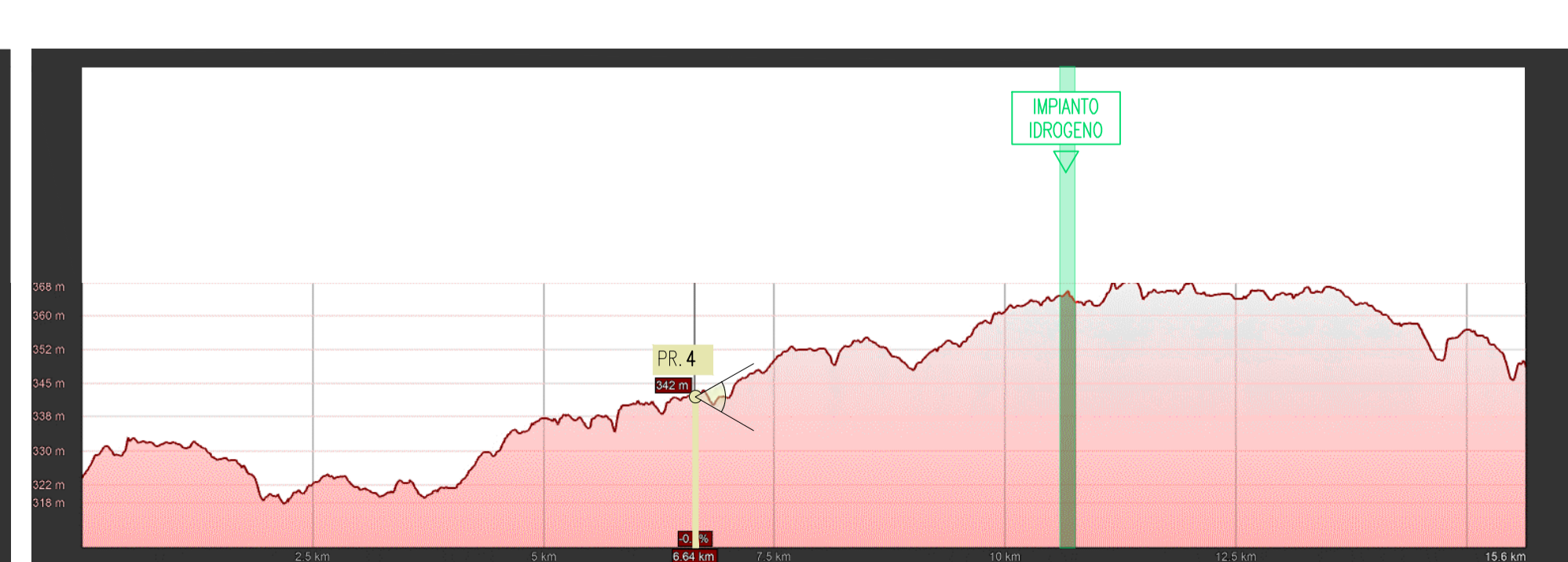

REGIONE PUGLIA
CITA' METROPOLITANA DI BARI
CONSIGLIO REGIONALE
COMUNE DI TORITTO (BA)

PROGETTAZIONE
F. ANGELINI
F. ANGELINI

PROGETTANTE
M. ANGELINI S.p.A.
S.P. 238 70125
Alimena

PROGETTO
VERIFICATO
MMA

APPROVATO
GDS

ESAMINATO
VALIDATO

LEGENDA
KEY
MAP
Area di intervento
Sottostazione
Impianto idrogeno
Cintolo stato
Buffer di interdizione
Linee amministrative
L. 10/05/2002

FO463BTO2A
Documentazione fotografica e fotografazioni verso le aree BP e beni architettonici

DATA
Giugno 2023

SCALA
-

Pagine
1

PUNTO DI RIPRESA 5



PUNTO DI RIPRESA 5 - Distributore di benzina IP SS 96 km 94,2		
Dati identificativi - ID 5		
COMUNE	Grumo Appula - Bari	
DESCRIZIONE	Strada ad alta percorrenza	
coordinate WGS 84/ U.T.M	40.94232191	E
	16.6398626	N
VISIBILITA'	L'impianto fotovoltaico risulta NON VISIBILE per ragioni legate alla presenza della vegetazione	
	La sottostazione elettrica risulta NON VISIBILE	
	L'impianto ad idrogeno risulta VISIBILE	
DISTANZA DI SCATTO	3955	m
DISTANZA FOCALE	50	mm
QUOTA	367	m s.l.m.

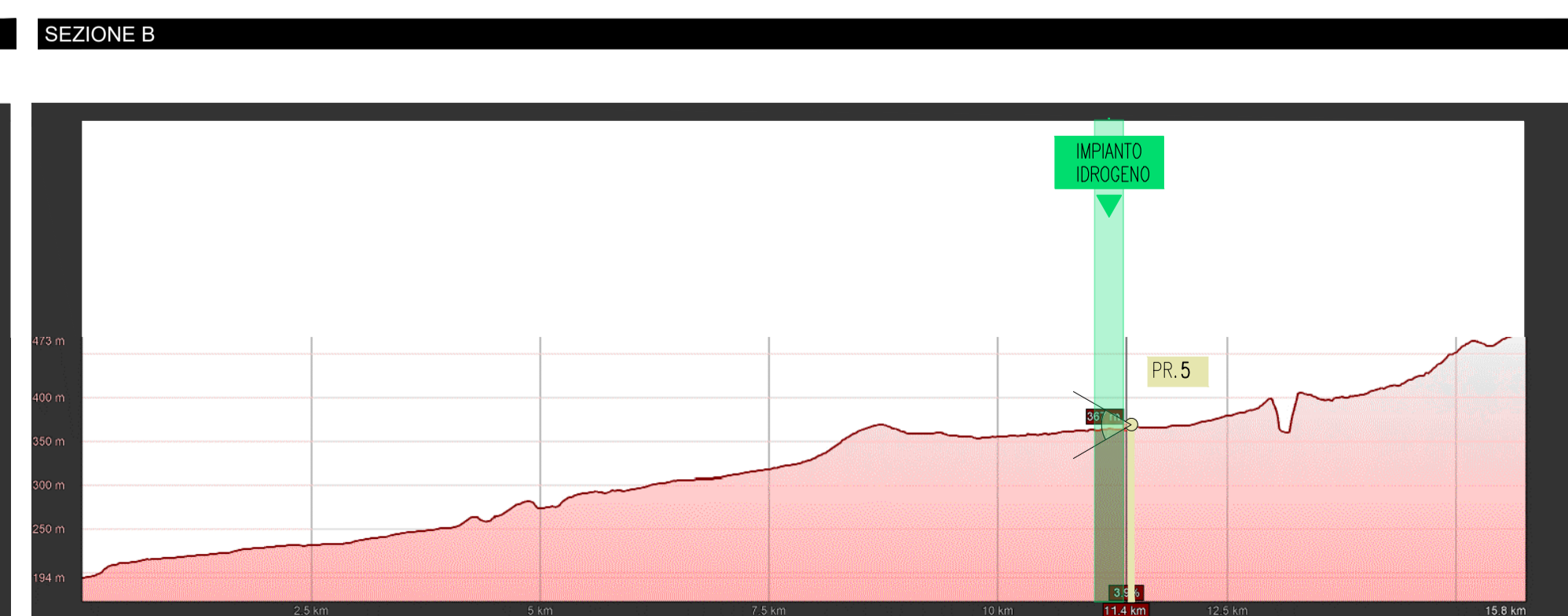
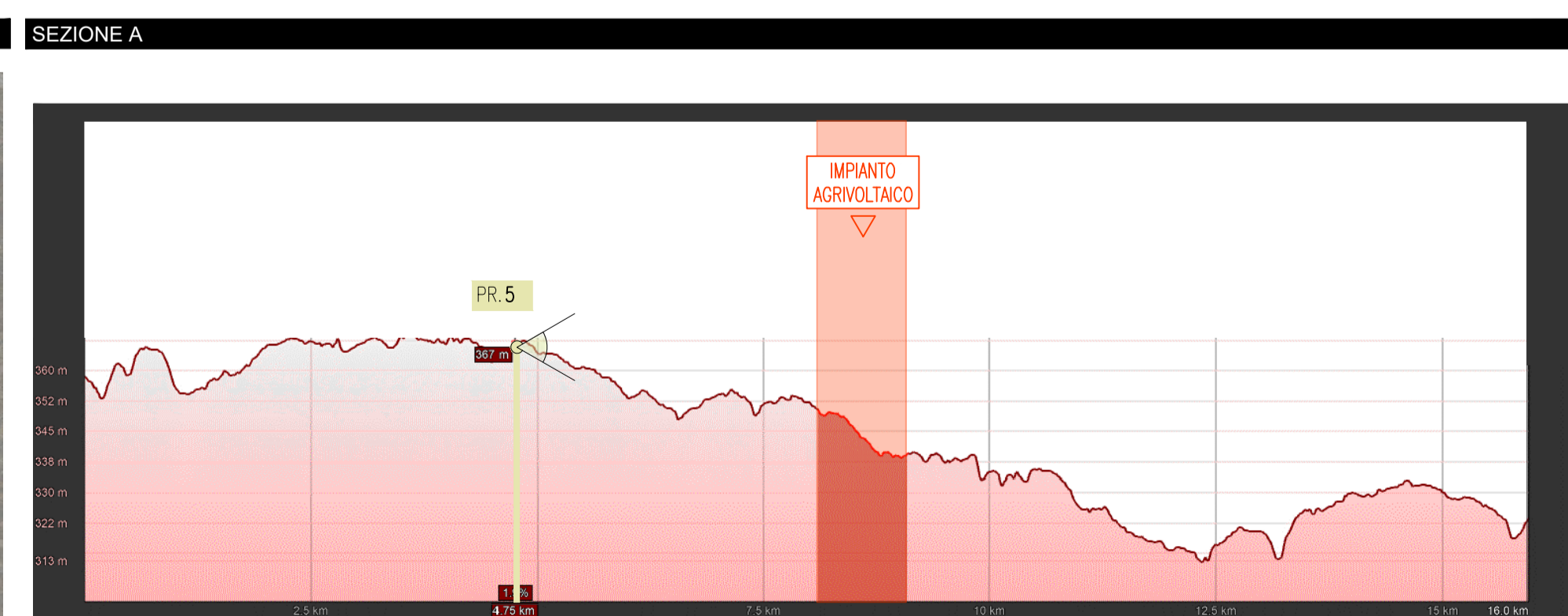
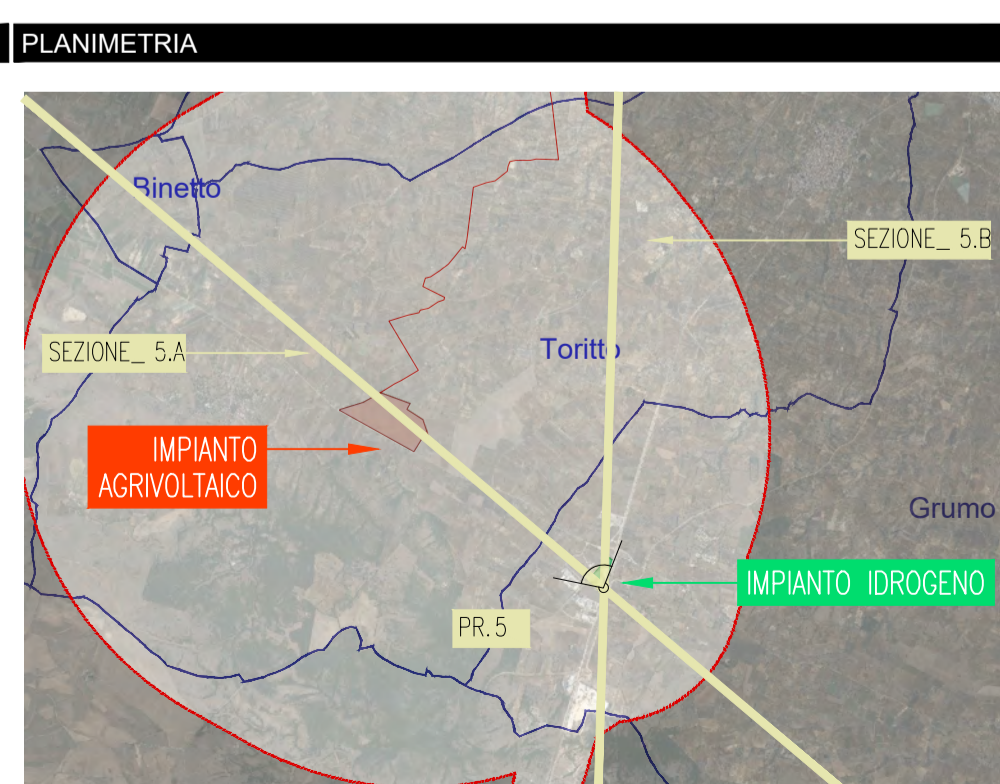

REGIONE PUGLIA
CITTA' METROPOLITANA DI BARI
CONSIGLIO REGIONALE
CONSIGLIO COMUNALE

PROGETTAZIONE
F. A. ANGELI S.p.A.
Via Papa Pio XII, n. 3 - 70020 Casano delle Murge (BA)
Tel. +39 0871 354971 - Fax +39 0871 354972
www.fangeli.it

PROPOSTANTE
M.A.N. SPA S.p.A.
Via S. Maria 12005
Alimena

LEGENDA
KEY
Area d'intervento
Sottostazione
Impianto idrogeno
Impianto agricolo
Cavalotti esistente
Buffer di interdizione
Linee demarcatorie
MAP

REDAZIONE
F. A. ANGELI S.p.A.

VERIFICATO MMA
APPROVATO GTE
ESAMINATO GDS
VALIDATO

FO4638102A
Documentazione fotografica e fotografazioni verso le aree BP e beni architettonici

DATA: Giugno 2023
SCALA: 1:
Pagine: 2

PUNTO DI RIPRESA 18



LEGENDA

■ Area di Intervento
■ Subdivisione
■ Buffer di Interdizione
--- Linea di progetto
--- C.so della strada
--- Linea ambientale
--- Linea di riferimento

MAP KEY

Proprietà

AREA S.p.A. s.r.l.
 AREA S.p.A. S.r.l.
 S.P. 238 80132005
 Alimura

APPROVATO
 VERIFICATO
 VALIDATO

Progettazione

REGIONE PUGLIA
 CITTÀ METROPOLITANA DI BARI
 COMUNE DI PALIOLI (BA)

APPROVATO
 VERIFICATO
 ESAMINATO

Via Papa Pio XII, n. 3 - 70020 Casano delle Murge (BA)
 mail: info@metropolitani.it; pec: metropolitani@pec.it
 PIAZZA GARIBOLDI, 10 - 70020 CASANO DELLE MURGE (BA)
 Tel: +39 0871 354977 - Fax: +39 0871 354977
 www.metropolitani.it - ingegneri@metropolitani.it

APPROVATO
 VERIFICATO
 GDS
 MMA
 VERIFICATO

REGIONE PUGLIA
 CITTÀ METROPOLITANA DI BARI
 COMUNE DI PALIOLI (BA)

REDATTO
 GTE

REGIONE PUGLIA
 CITTÀ METROPOLITANA DI BARI
 COMUNE DI PALIOLI (BA)

DOCUMENTAZIONE
 FOTOGRAFICA E SCELTA DI PUNTI DI VISTA
 LE AREE BP E BENI ARCHITETTONICI

FO463B102A

DATA
 Giugno 2023

SCALA
 1:1

Pagine
 3