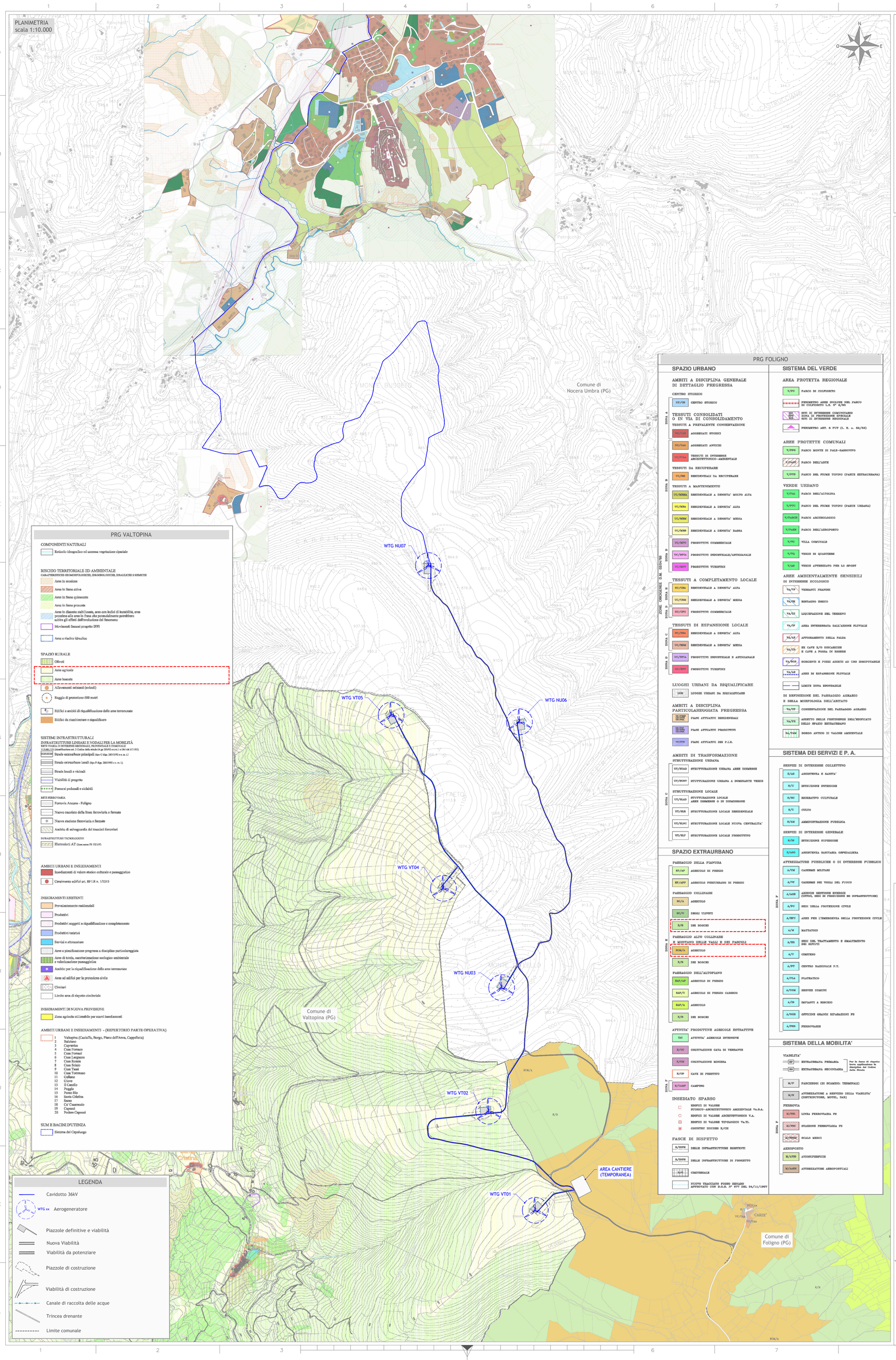

Regione Umbria
Provincia di Perugia
Comuni di Nocera Umbra, Valtopina e Foligno

Impianto Eolico denominato "Monte Busseto" ubicato nel comune di Nocera Umbra (PG) e Valtopina (PG) costituito da 10 (dieci) Aerogeneratori di potenza nominale massima 4.32 MW per un totale di 43,20 MW con relative opere connesse ed infrastrutture indispensabili nei comuni di Nocera Umbra, Valtopina e Foligno (PG)

Titolo

STRALCIO DELLO STRUMENTO URBANISTICO GENERALE DEI COMUNI INTERESSATI DAL PROGETTO - FOGLIO 1

Scala	Formato Stampa	Numero documento				
1:10.000	A0+	Commessa	Fase	Tipo doc.	Progr. doc.	Rev.
	Foglio: 1 di 1	2 3 4 3 0 4	D	D	0 1 2 1	0 0

Proponente

FRI-EL
FRI-EL S.p.A.
Piazza della Rotonda 2
00186 Roma (RM)
fri-elspa@legalmail.it
P. Iva 01652230218
Cod. Fisc. 07321020153

PROGETTO DEFINITIVO

Progettazione

PROGETTO ENERGIA S.R.L.
Via Cardito, 202 | 83031 | Ariano Irpino (AV)
Tel. +39 0825 891313
www.progettoenergia.biz - info@progettoenergia.biz
SERVIZI DI INGEGNERIA INTEGRATI
INTEGRATED ENGINEERING SERVICES

Progettista

MASSIMO LO RUSSO
ORDINE DEGLI INGEGNERI DELLA PROVINCIA DI AVELLINO
MASSIMO LO RUSSO
ISCRITTO ALL'ALBO PROFESSIONALE
COL N 1555

Sul presente elaborato sussiste il DIRITTO di PROPRIETA', Qualsiasi utilizzo non preventivamente autorizzato sarà perseguito ai sensi della normativa vigente.

Rev.	Data	Descrizione revisione	Redatto	Controllato	Approvato
00	05.06.2023	EMISSIONE PER AUTORIZZAZIONE	L. CONTE	A. CATALDO	M. LO RUSSO