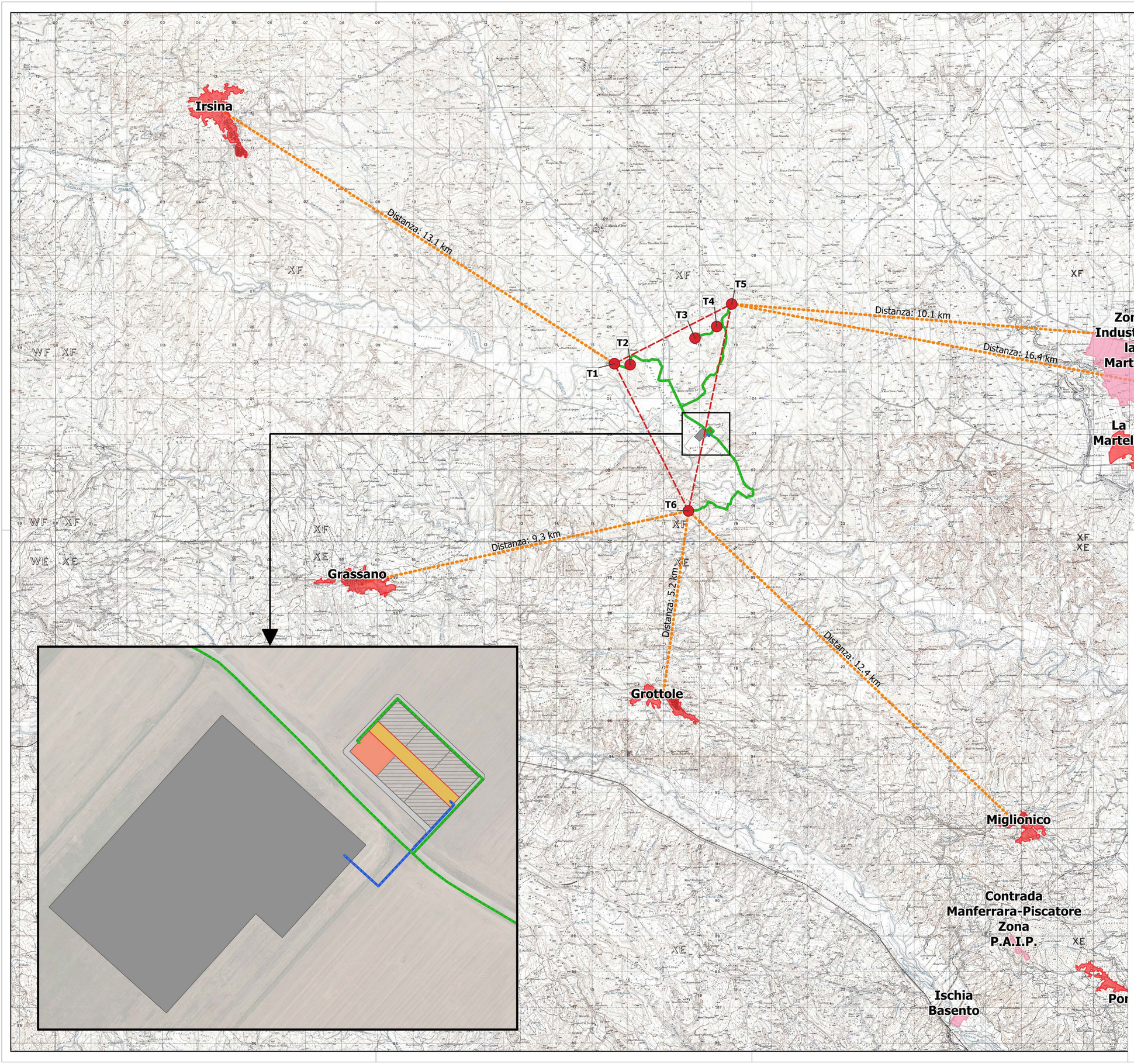

REGIONE BASILICATA
PROVINCIA DI MATERA
COMUNE DI GROTTOLE

Committente:

LUCANIA WIND Energy S.r.l.
Via Sardegna, 40
00187 ROMA

Titolo del progetto:

Parco eolico "Grottole"

Documento:

A.16.a.1 Corografia di inquadramento dell'area

N° Documento:

		CONTR.	DISC.	SDISC.	REV.	ELABORATO	REV.
IT	VesGro	Gem	GEN		DW	001	1

Scala: 1:50.000

Progettista:

Gemsa ENERGY GROUP

Ing. Saverio PAGLIUSO
PAGLIUSO SAVERIO
17.07.2023 11:55:22
GMT+01:00

Ing. Mario PERRI
Firmato digitalmente da
Mario Francesco Perri
T = INGEGNERE
SerialNumber = TINIT-PRRMFR74A27D086I
C = IT

Ing. Giorgio Salatino
SALATINO GIORGIO
Ordine provinciale ingegneri cosenza
Ingegnere
17.07.2023 13:06:48 GMT+01:00

F4 ingegneria srl
Via Di Giura - Centro Direzionale, 85100 Potenza
Tel: +39 0971 1 944 797 - Fax: +39 0971 5 54 52
www.f4ingegneria.it - f4ingegneria@pec.it

Il Diretto Tecnico
(ing. Giovanni Di Santo)

Società certificata secondo la norma UNI-EN ISO 9001:2015 per l'erogazione di servizi di ingegneria nei settori: civile, idraulica, acustica, energia, ambiente (settore IAF: 34).

DATA	DESCRIZIONE	REDATTO	VERIFICATO	APPROVATO
Maggio 2023	Revisione	MGP	GMA	GZU
Gennaio 2022	Prima emissione	FTR	GMA	GZU