

- Cavidotto su viabilità di progetto
- ◆ layout
- Esproprio
- Serviti di sorvolo
- Serviti di passaggio e cavidotto
- Occupazione temporanea
- Catastale Grottole

REGIONE BASILICATA  
PROVINCIA DI MATERA  
COMUNE DI GROTTOLE

---

Comittente:

**LUCANIA WIND Energy S.r.l.**  
Via Sardegna, 40  
00187 ROMA

TITOLO DEL PROGETTO:

**Parco eolico "Grottole"**

---

Documento:

**A.16.a.16.1-a.18.1 Planimetria catastale e particellare grafico (1-10)**

N° Documento:

	CONTR.	DISC.	SDISC.	REV.	ELABORATO	REV.
IT	VesGro	Gem	GEN	DW	006	1

Scala: **1:2.000**

---

**Ing. Saverio PAGLIUSO**

**Ing. Mario PERRI**

**Ing. Giorgio Salatino**

---

**F4 ingegneria srl**  
Via Di Giura - Centro Direzionale, 85100 Potenza  
Tel: +39 0971 1 944 797 - Fax: +39 0971 5 54 52  
www.f4ingegneria.it - f4ingegneria@pec.it

Il Diretto Tecnico:  
(ing. Giovanni Di Santo)

Società certificata secondo la norma UNI-EN ISO 9001:2015 per l'erogazione di servizi di ingegneria nei settori: civile, idraulica, acustica, energia, ambiente (settore IAF: 34).

DATA	DESCRIZIONE	REDATTO	VERIFICATO	APPROVATO
Maggio 2023	revisione	MGP	GMA	GZU
Gennaio 2022	Prima emissione	FTR	GMA	GZU

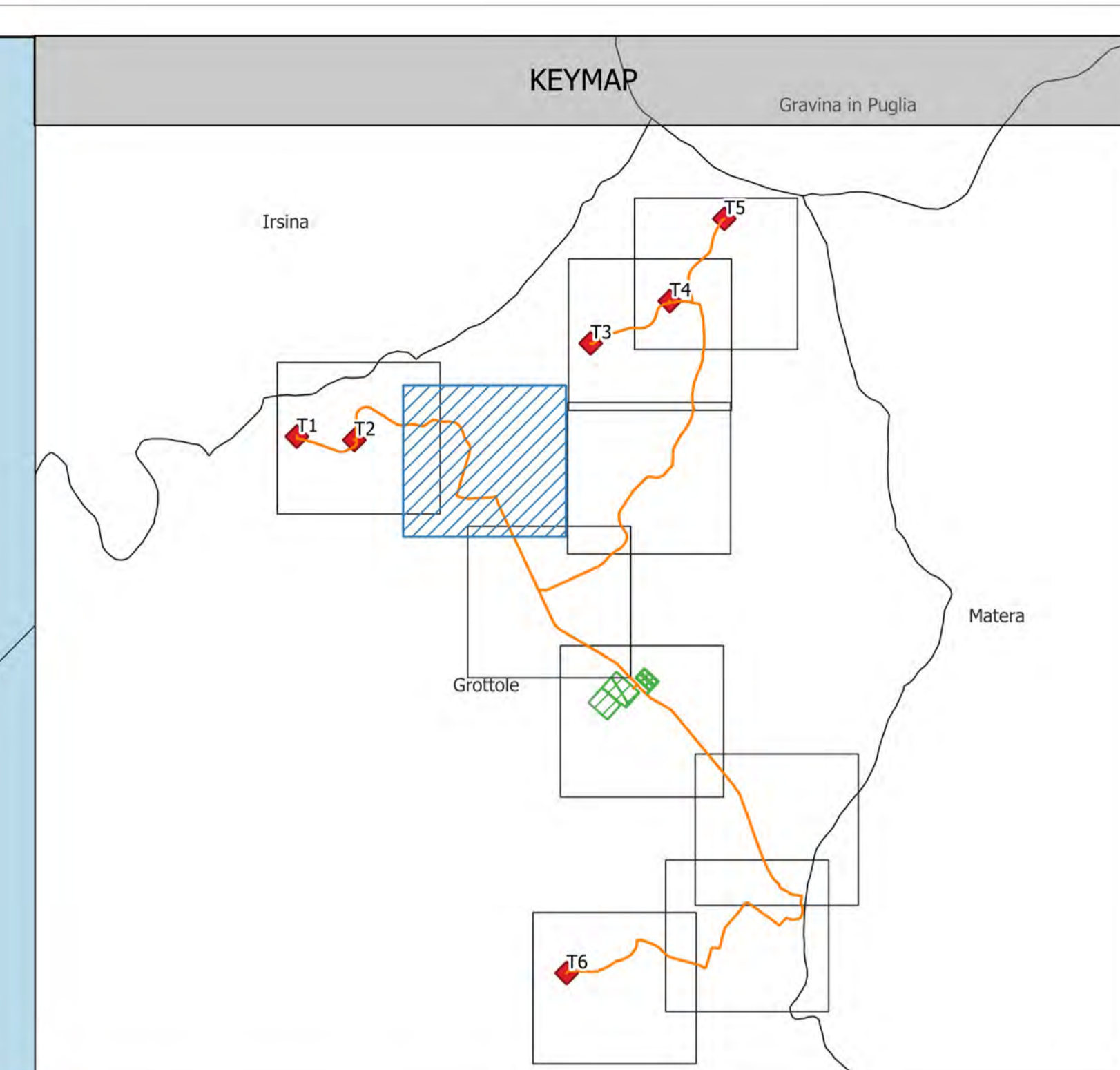
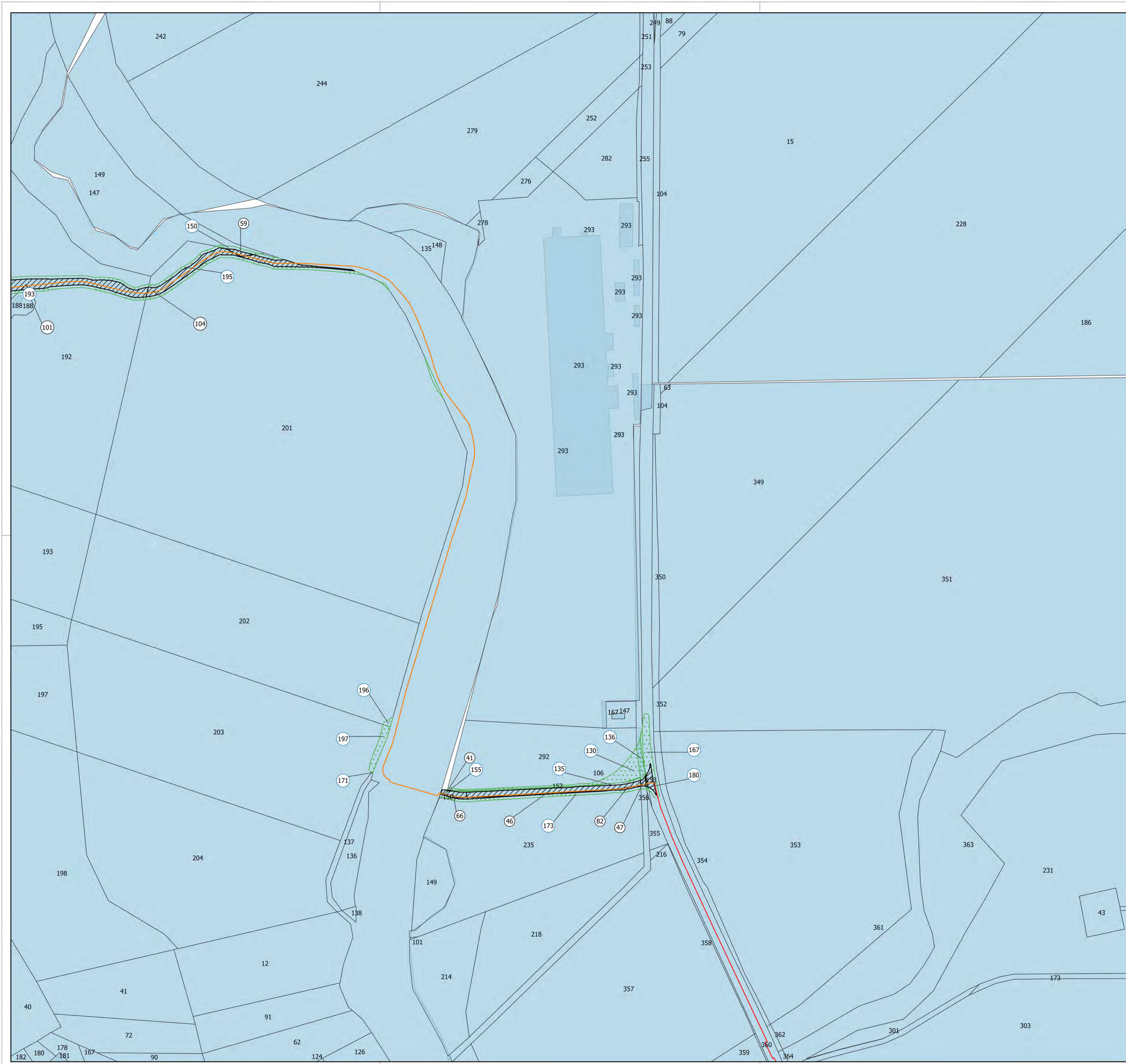



- Cavidotto su viabilità di progetto
- Cavidotto su viabilità esistente
- Servitu di passaggio e cavidotto
- Occupazione temporanea
- Catastale Grottole



REGIONE BASILICATA  
 PROVINCIA DI MATERA  
 COMUNE DI GROTTOLE



Committente:  <div style="text-align: right;"> <b>LUCANIA WIND Energy S.r.l.</b>            Via Sardegna, 40            00187 ROMA         </div>													
Titolo del progetto:  <h2 style="margin: 0;">Parco eolico "Grottole"</h2>													
Documento:  <b>A.16.a.16.1-a.18.1 Planimetria catastale e particellare grafico (2-10)</b>	N° Documento:  <table border="1" style="font-size: small;"> <thead> <tr> <th>CONTR.</th> <th>DISC.</th> <th>SDISC.</th> <th>REV.</th> <th>ELABORATO</th> <th>REV.</th> </tr> </thead> <tbody> <tr> <td>IT</td> <td>VesGro</td> <td>Gem</td> <td>GEN</td> <td>DW</td> <td>006 1</td> </tr> </tbody> </table>	CONTR.	DISC.	SDISC.	REV.	ELABORATO	REV.	IT	VesGro	Gem	GEN	DW	006 1
CONTR.	DISC.	SDISC.	REV.	ELABORATO	REV.								
IT	VesGro	Gem	GEN	DW	006 1								
Scala: <b>1:2.000</b>													
Progettista:  	<b>Ing. Saverio PAGLIUSO</b>  <b>Ing. Mario PERRI</b>  <b>Ing. Giorgio Salatino</b>												
	<b>F4 ingegneria srl</b> <small>Via Di Giura - Centro Direzionale, 85100 Potenza            Tel: +39 0971 1 944 797 - Fax: +39 0971 5 54 52            www.f4ingegneria.it - f4ingegneria@pec.it</small>  <small>Il Diretto Tecnico:            (Ing. Giovanni Di Banto)</small>  <small>Società certificata secondo la norma UNI-EN ISO 9001:2015 per l'erogazione di servizi di ingegneria nei settori: civile, idraulica, acustica, energia, ambiente (settore IAF: 34).</small> 												

DATA	DESCRIZIONE	REDATTO	VERIFICATO	APPROVATO
Maggio 2023	revisione	MGP	GMA	GZU
Gennaio 2022	Prima emissione	FTR	GMA	GZU
DATA	DESCRIZIONE	REDATTO	VERIFICATO	APPROVATO

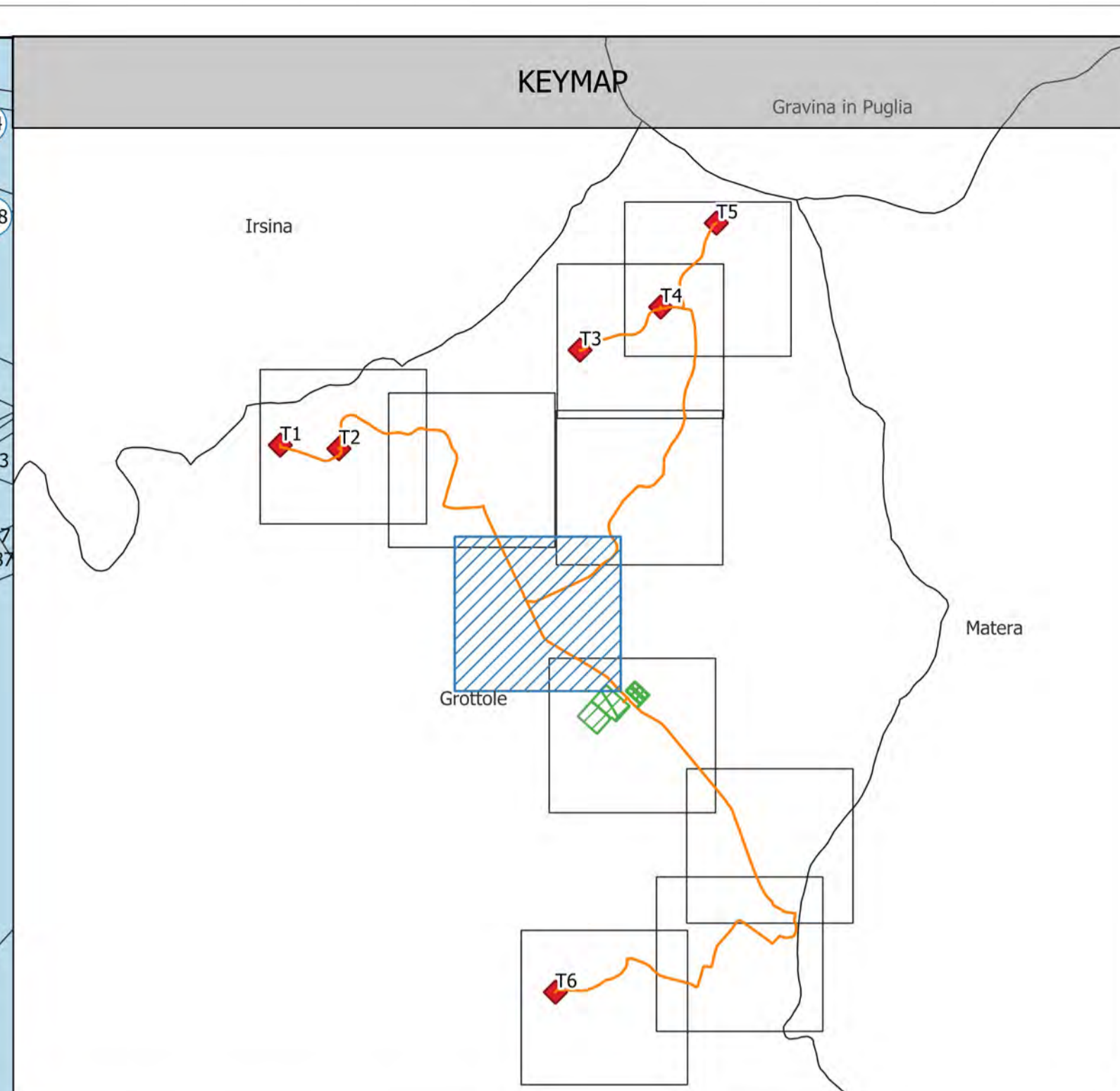
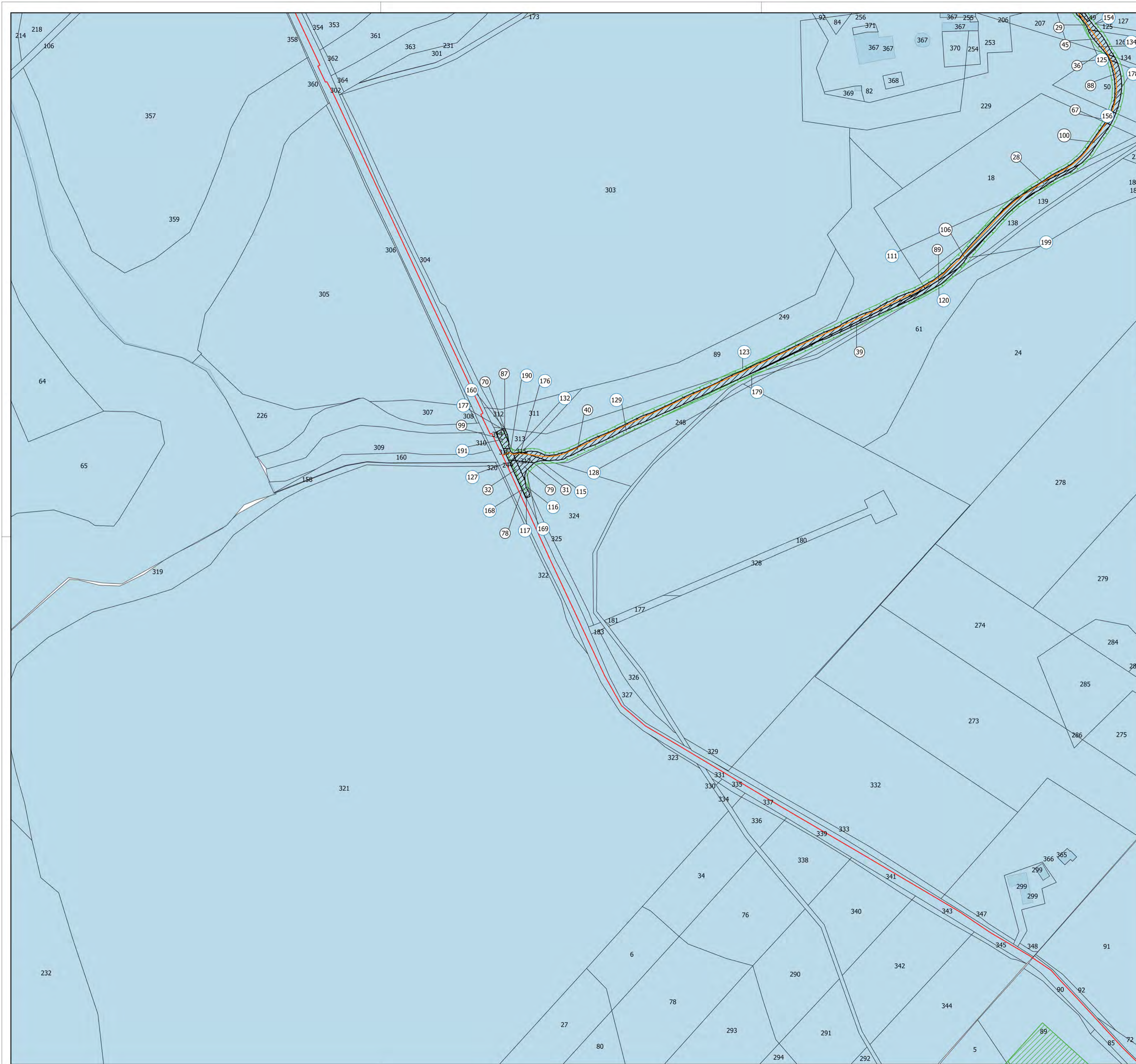

- Cavidotto su viabilità di progetto
- Cavidotto su viabilità esistente
- Servitu di passaggio e cavidotto
- Occupazione temporanea
- Sottostazione Terna
- Catastale Grottole



REGIONE BASILICATA  
 PROVINCIA DI MATERA  
 COMUNE DI GROTTOLE



Committente:  
**LUCANIA WIND Energy S.r.l.**  
 Via Sardegna, 40  
 00187 ROMA

Titolo del progetto:  
**Parco eolico "Grottole"**

Documento: **A.16.a.16.1-a.18.1 Planimetria catastale e particellare grafico (3-10)**

N° Documento:		CONTR. DISC. SDISC. REV. ELABORATO REV.				
IT	VesGro	Gem	GEN	DW	006	1

Scala: **1:2.000**



Progettista:  
**Ing. Saverio PAGLIUSO**  
**Ing. Mario PERRI**  
**Ing. Giorgio Salatino**



**F4 ingegneria srl**  
 Via Di Giura - Centro Direzionale, 85100 Potenza  
 Tel: +39 0971 1 944 797 - Fax: +39 0971 5 54 52  
 www.f4ingegneria.it - f4ingegneria@pec.it  
 Il Diretto Tecnico:  
 (Ing. Giovanni Di Banto)



Società certificata secondo la norma UNI-EN ISO 9001:2015 per l'erogazione di servizi di ingegneria nei settori: civile, idraulica, acustica, energia, ambiente (settore IAF: 34).

DATA	DESCRIZIONE	REDATTO	VERIFICATO	APPROVATO
Maggio 2023	revisione	MGP	GMA	GZU
Gennaio 2022	Prima emissione	FTR	GMA	GZU
DATA	DESCRIZIONE	REDATTO	VERIFICATO	APPROVATO

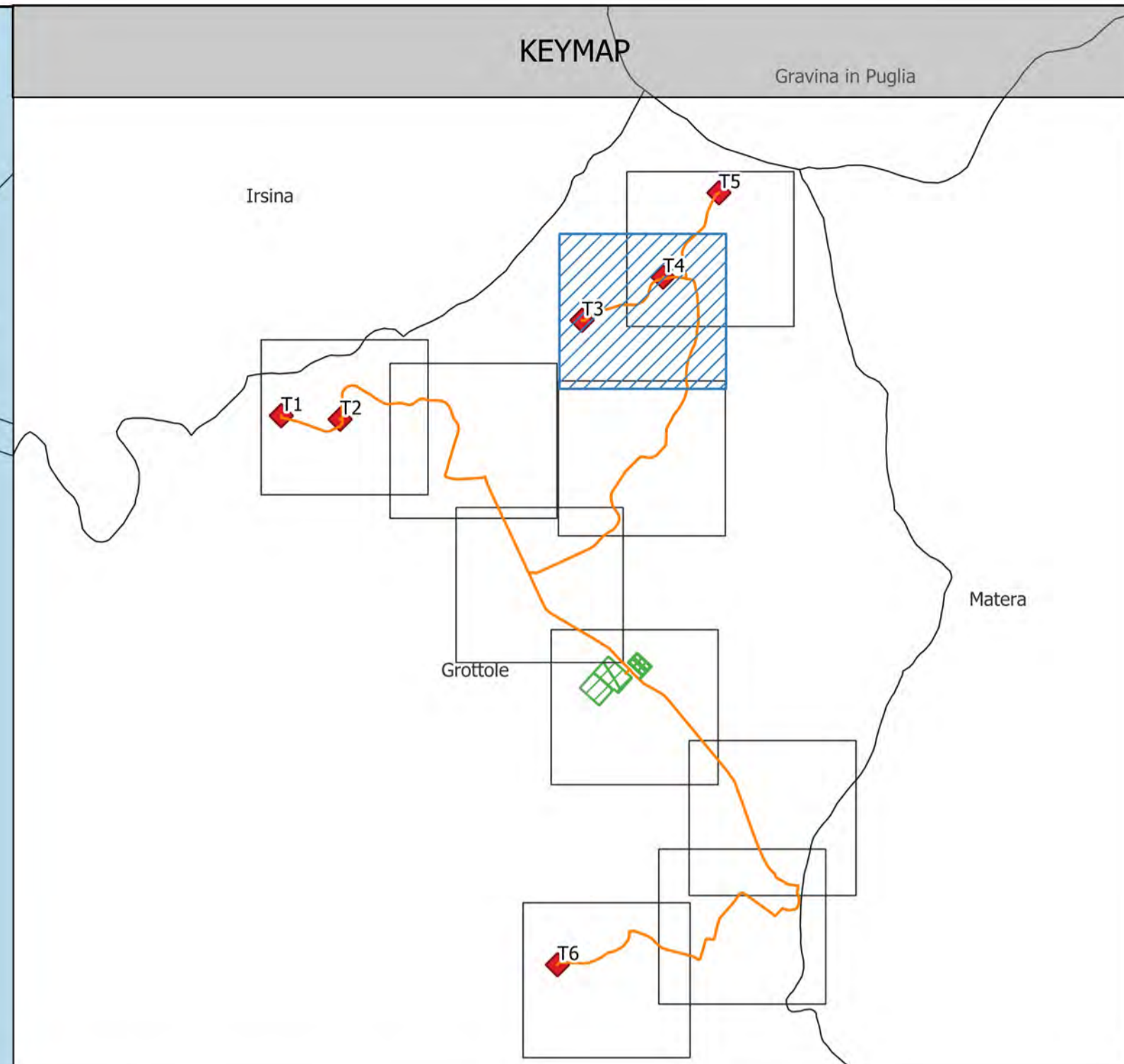





- Cavidotto su viabilità di progetto
- layout
- Esproprio
- Serviti di sorvolo
- Serviti di passaggio e cavidotto
- Occupazione temporanea
- Catastale Grottole



REGIONE BASILICATA  
PROVINCIA DI MATERA  
COMUNE DI GROTTOLE



Committente:	<b>LUCANIA WIND Energy S.r.l.</b> Via Sardegna, 40 00187 ROMA												
Titolo del progetto: <h2 style="margin: 0;">Parco eolico "Grottole"</h2>													
Documento: <b>A.16.a.16.1-a.18.1 Planimetria catastale e particellare grafico (4-10)</b>	N° Documento: <table border="1" style="width: 100%; border-collapse: collapse; text-align: center;"> <thead> <tr> <th>CONTR.</th> <th>DISC.</th> <th>SDISC.</th> <th>REV.</th> <th>ELABORATO</th> <th>REV.</th> </tr> </thead> <tbody> <tr> <td>IT</td> <td>VesGro</td> <td>Gem</td> <td>GEN</td> <td>DW</td> <td>006 1</td> </tr> </tbody> </table>	CONTR.	DISC.	SDISC.	REV.	ELABORATO	REV.	IT	VesGro	Gem	GEN	DW	006 1
CONTR.	DISC.	SDISC.	REV.	ELABORATO	REV.								
IT	VesGro	Gem	GEN	DW	006 1								
Scala: <b>1:2.000</b>													
Progettista: 	<b>Ing. Saverio PAGLIUSO</b> <b>Ing. Mario PERRI</b> <b>Ing. Giorgio Salatino</b>												
	<b>F4 ingegneria srl</b> Via Di Giura - Centro Direzionale, 85100 Potenza Tel: +39 0971 1 944 797 - Fax: +39 0971 5 54 52 www.f4ingegneria.it - f4ingegneria@pec.it  Il Diretto Tecnico: (Ing. Giovanni Di Banto)												
Società certificata secondo la norma UNI-EN ISO 9001:2015 per l'erogazione di servizi di ingegneria nei settori: civile, idraulica, acustica, energia, ambiente (settore IAF: 34). 													

DATA	DESCRIZIONE	REDATTO	VERIFICATO	APPROVATO
Maggio 2023	revisione	MGP	GMA	GZU
Gennaio 2022	Prima emissione	FTR	GMA	GZU
DATA	DESCRIZIONE	REDATTO	VERIFICATO	APPROVATO

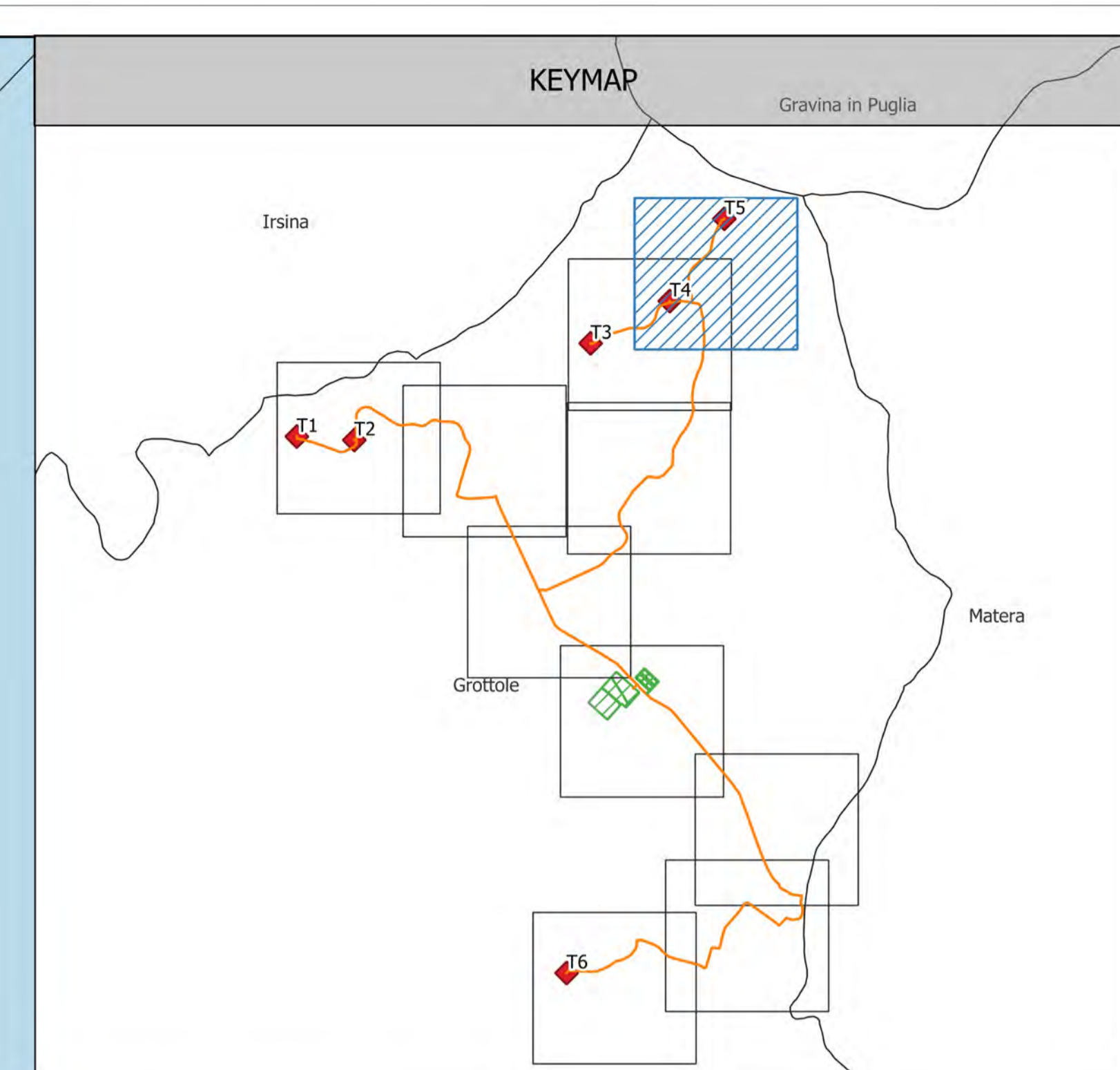
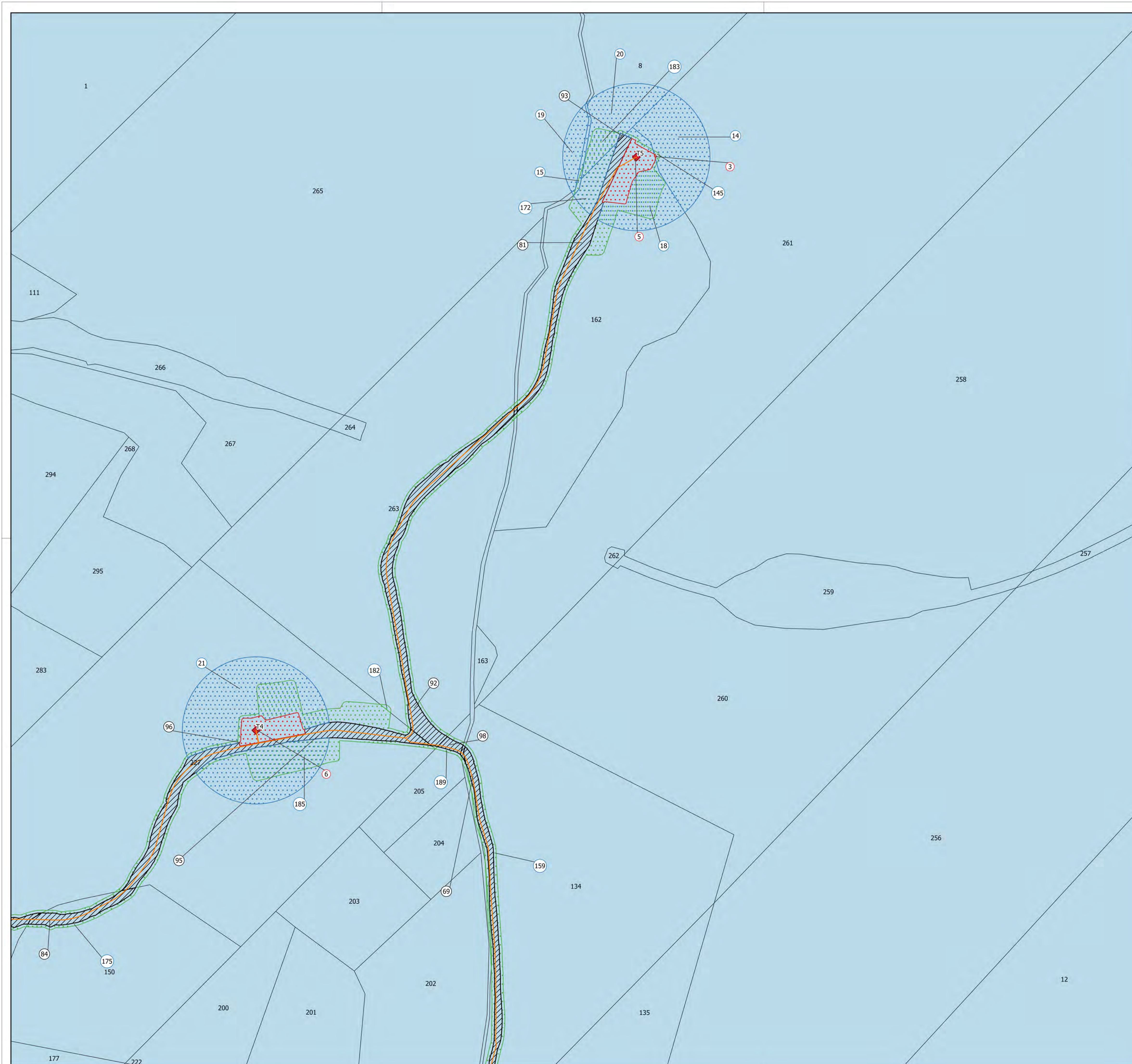

- Cavidotto su viabilita' di progetto
- layout
- Esproprio
- Servitu di sorvolo
- Servitu di passaggio e cavidotto
- Occupazione temporanea
- Catastale Grottole



REGIONE BASILICATA  
PROVINCIA DI MATERA  
COMUNE DI GROTTOLE



---

Committente:

**LUCANIA WIND Energy S.r.l.**  
Via Sardegna, 40  
00187 ROMA

TITOLO DEL PROGETTO:

**Parco eolico "Grottole"**

---

Documento:

**A.16.a.16.1-a.18.1 Planimetria catastale e particellare grafico (5-10)**

N° Documento:

	CONTR.	DISC.	SDISC.	REV.	ELABORATO	REV.
IT	VesGro	Gem	GEN	DW	006	1

---

Progettista:



**Ing. Saverio PAGLIUSO**

**Ing. Mario PERRI**

**Ing. Giorgio Salatino**

---



**F4 ingegneria srl**  
Via Di Giura - Centro Direzionale, 85100 Potenza  
Tel: +39 0971 1 944 797 - Fax: +39 0971 5 54 52  
www.f4ingegneria.it - f4ingegneria@pec.it

Il Diretto Tecnico:  
(Ing. Giovanni Di Banto)

Società certificata secondo la norma UNI-EN ISO 9001:2015 per l'erogazione di servizi di ingegneria nei settori: civile, idraulica, acustica, energia, ambiente (settore IAF: 34).



---

DATA	DESCRIZIONE	REDATTO	VERIFICATO	APPROVATO
Maggio 2023	revisione	MGP	GMA	GZU
Gennaio 2022	Prima emissione	FTR	GMA	GZU

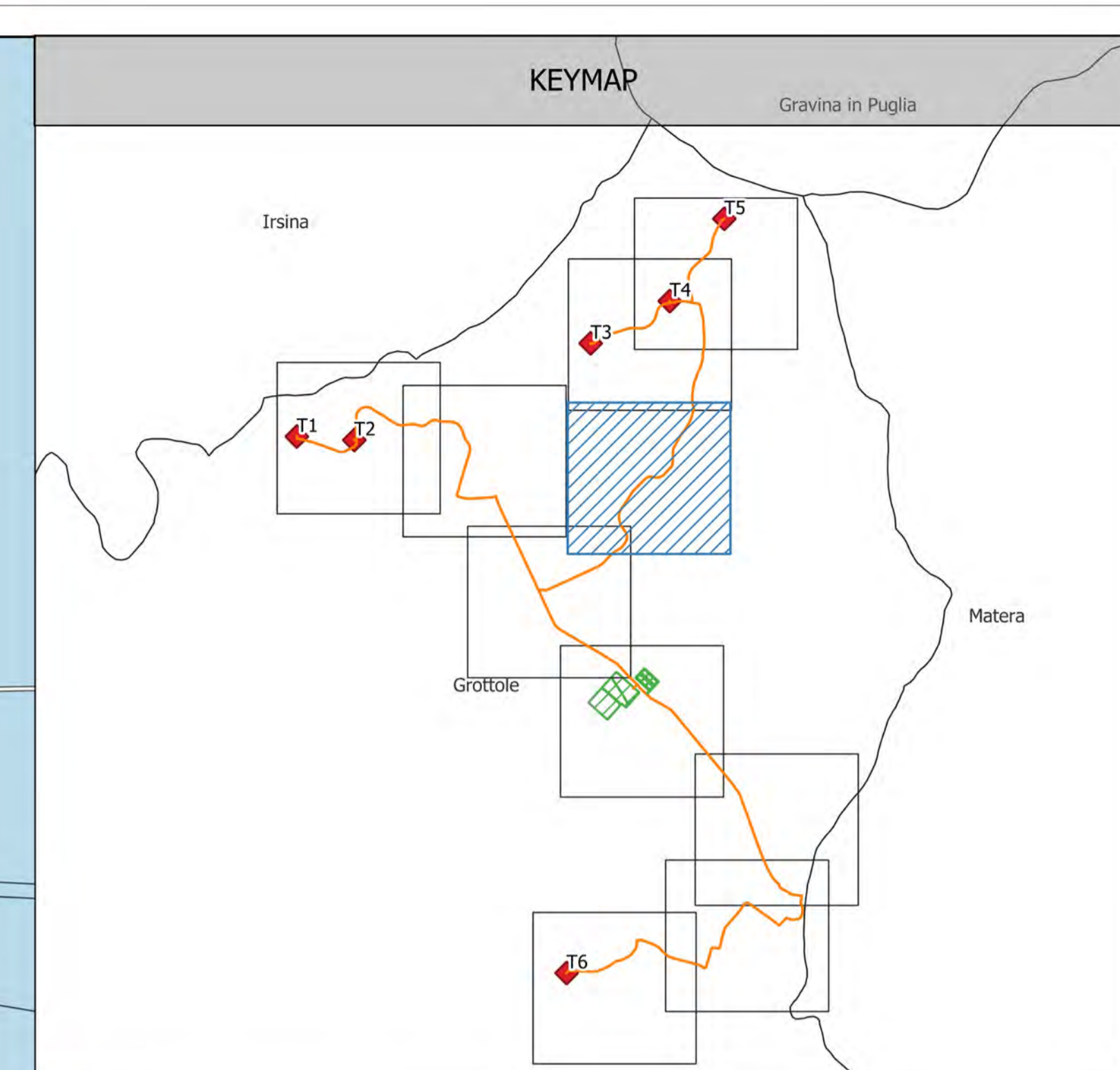
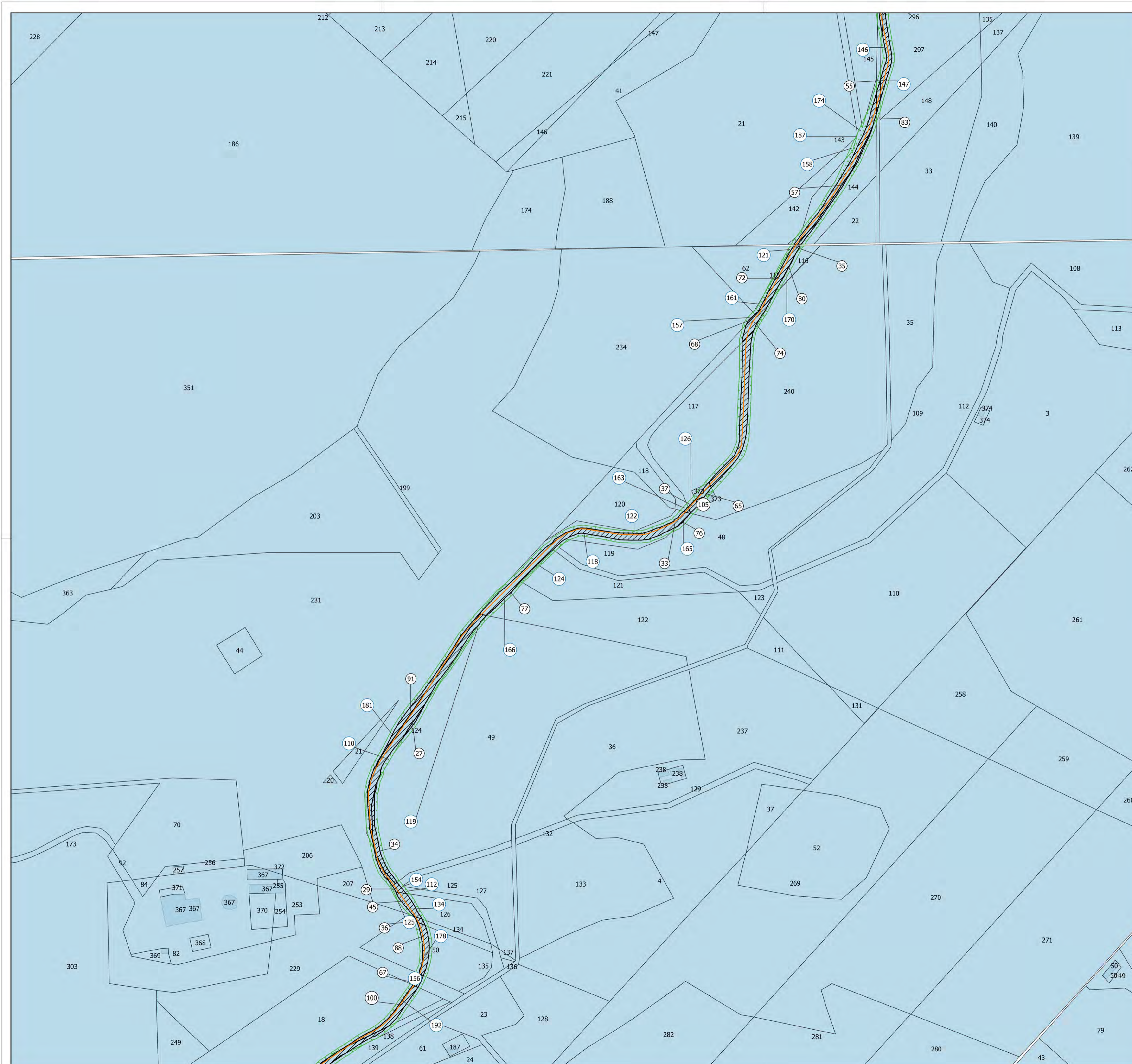

— Cavidotto su viabilità di progetto  
 ▨ Servizi di passaggio e cavidotto  
 -.- Occupazione temporanea  
 ■ Catastale Grottole

<b>REGIONE BASILICATA</b> <b>PROVINCIA DI MATERA</b> <b>COMUNE DI GROTTOLE</b>																
Committente:	<b>LUCANIA WIND Energy S.r.l.</b> Via Sardegna, 40 00187 ROMA															
Titolo del progetto: <h2 style="margin: 0;">Parco eolico "Grottole"</h2>																
Documento: <b>A.16.a.16.1-a.18.1 Planimetria catastale e particellare grafico (6-10)</b>	N° Documento: <table border="1" style="width: 100%; border-collapse: collapse; font-size: 8px;"> <tr> <td></td> <td>CONTR.</td> <td>DISC.</td> <td>SDISC.</td> <td>REV.</td> <td>ELABORATO</td> <td>REV.</td> </tr> <tr> <td>IT</td> <td>VesGro</td> <td>Gem</td> <td>GEN</td> <td>DW</td> <td>006</td> <td>1</td> </tr> </table>		CONTR.	DISC.	SDISC.	REV.	ELABORATO	REV.	IT	VesGro	Gem	GEN	DW	006	1	
	CONTR.	DISC.	SDISC.	REV.	ELABORATO	REV.										
IT	VesGro	Gem	GEN	DW	006	1										
Scala: <b>1:2.000</b>																
Progettista: <b>Gemsa</b> ENERGY GROUP	<b>Ing. Saverio PAGLIUSO</b> <b>Ing. Mario PERRI</b> <b>Ing. Giorgio Salatino</b>															
<b>F4 ingegneria srl</b> <small>Via Di Giura - Centro Direzionale, 85100 Potenza          Tel: +39 0971 1 944 797 - Fax: +39 0971 5 54 52          www.f4ingegneria.it - f4ingegneria@pec.it</small>	 Il Diretto Tecnico: (Ing. Giovanni Di Banto) <small>Società certificata secondo la norma UNI-EN ISO 9001:2015 per l'erogazione di servizi di ingegneria nei settori: civile, idraulica, acustica, energia, ambiente (settore IAF: 34).</small>															
<table border="1" style="width: 100%; border-collapse: collapse; font-size: 8px;"> <tr> <th>DATA</th> <th>DESCRIZIONE</th> <th>REDATTO</th> <th>VERIFICATO</th> <th>APPROVATO</th> </tr> <tr> <td>Maggio 2023</td> <td>revisione</td> <td>MGP</td> <td>GMA</td> <td>GZU</td> </tr> <tr> <td>Gennaio 2022</td> <td>Prima emissione</td> <td>FTR</td> <td>GMA</td> <td>GZU</td> </tr> </table>		DATA	DESCRIZIONE	REDATTO	VERIFICATO	APPROVATO	Maggio 2023	revisione	MGP	GMA	GZU	Gennaio 2022	Prima emissione	FTR	GMA	GZU
DATA	DESCRIZIONE	REDATTO	VERIFICATO	APPROVATO												
Maggio 2023	revisione	MGP	GMA	GZU												
Gennaio 2022	Prima emissione	FTR	GMA	GZU												

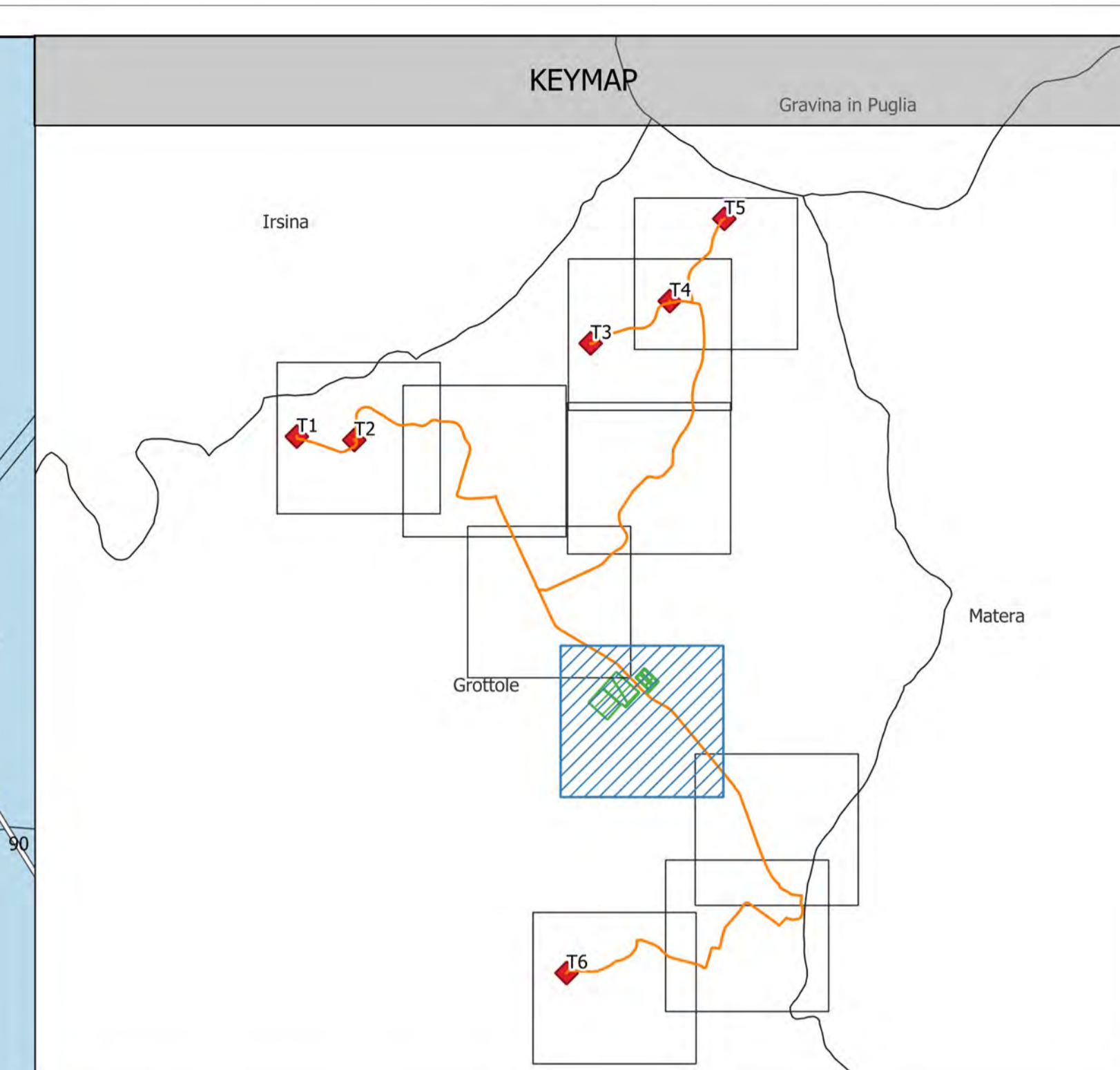
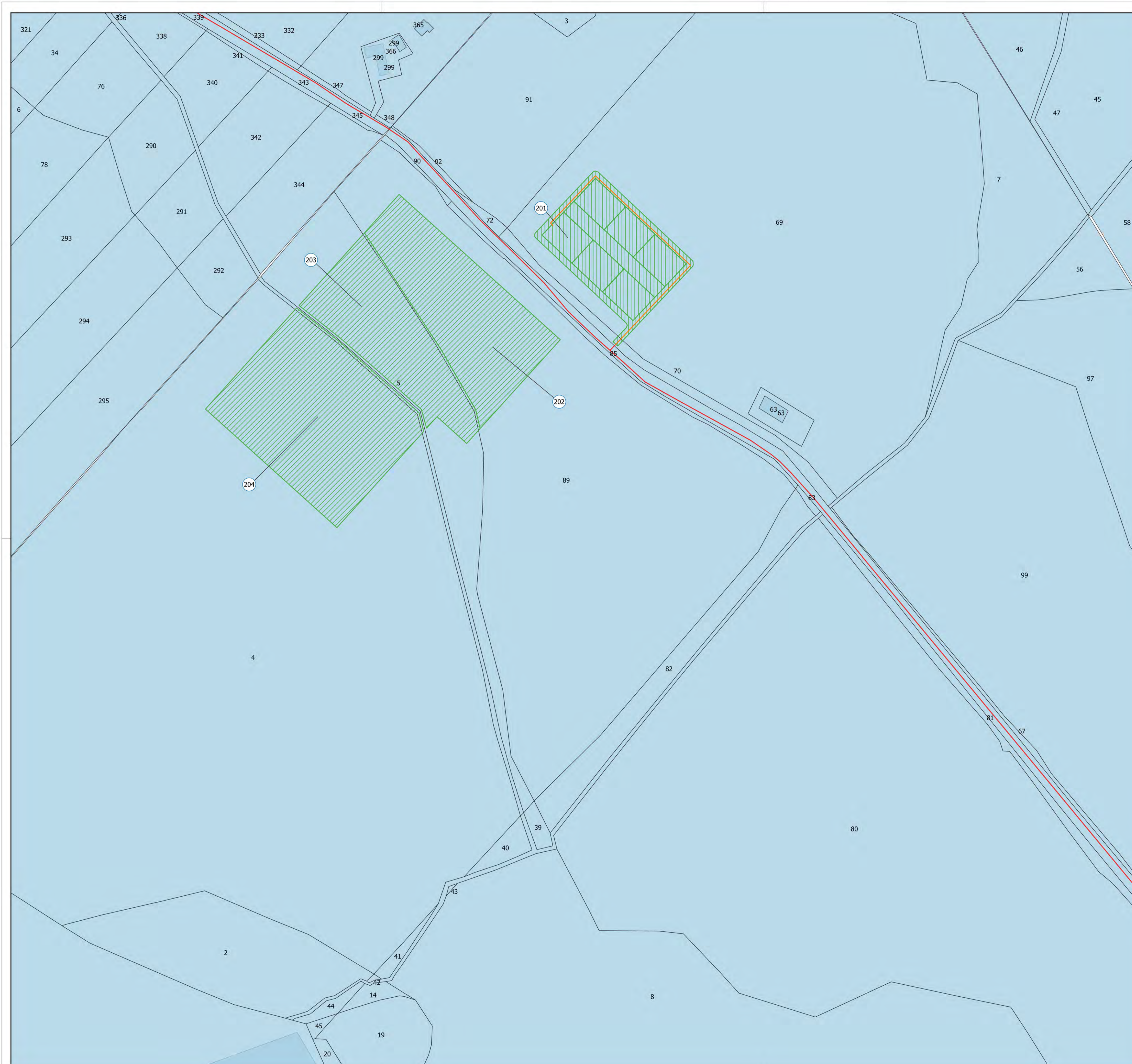

- Cavidotto su viabilità di progetto
- Cavidotto su viabilità esistente
- SET
- Sottostazione Terna
- Catastale Grottole



REGIONE BASILICATA  
PROVINCIA DI MATERA  
COMUNE DI GROTTOLE



---

Committente:

**LUCANIA WIND Energy S.r.l.**  
Via Sardegna, 40  
00187 ROMA

---

Titolo del progetto:

**Parco eolico "Grottole"**

---

Documento:

**A.16.a.16.1-a.18.1 Planimetria catastale e particellare grafico (7-10)**

N° Documento:

	CONTR.	DISC.	SDISC.	REV.	ELABORATO	REV.
IT	VesGro	Gem	GEN	DW	006	1

---

Scala: **1:2.000**

---



**Ing. Saverio PAGLIUSO**

**Ing. Mario PERRI**

**Ing. Giorgio Salatino**

---



**F4 ingegneria srl**  
Via Di Giura - Centro Direzionale, 85100 Potenza  
Tel: +39 0971 1 944 797 - Fax: +39 0971 5 54 52  
www.f4ingegneria.it - f4ingegneria@pec.it

Il Diretto Tecnico:  
(Ing. Giovanni Di Banto)



Società certificata secondo la norma UNI-EN ISO 9001:2015 per l'erogazione di servizi di ingegneria nei settori: civile, idraulica, acustica, energia, ambiente (settore IAF: 34).

---

DATA	DESCRIZIONE	REDATTO	VERIFICATO	APPROVATO
Maggio 2023	revisione	MGP	GMA	GZU
Gennaio 2022	Prima emissione	FTR	GMA	GZU

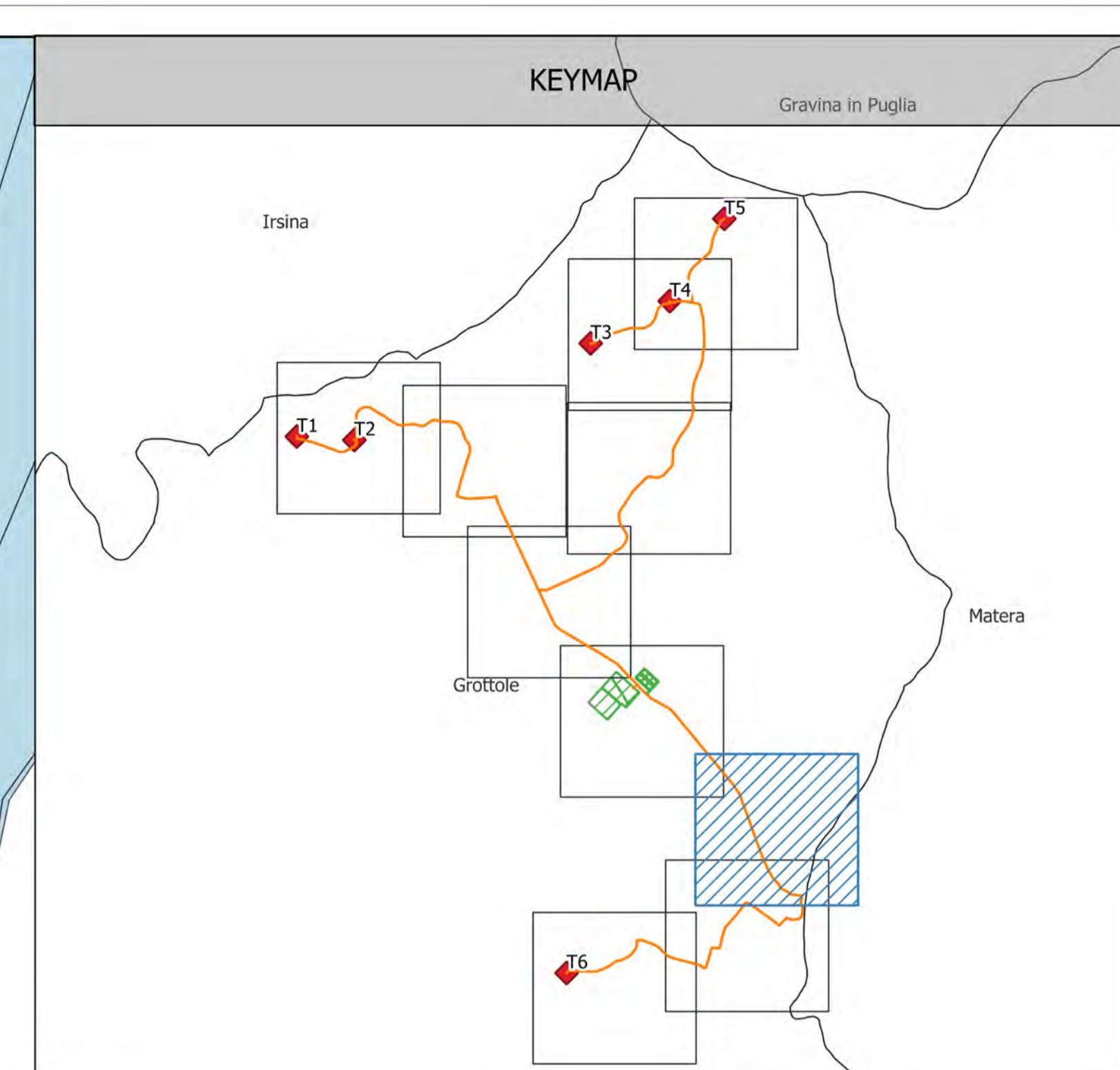
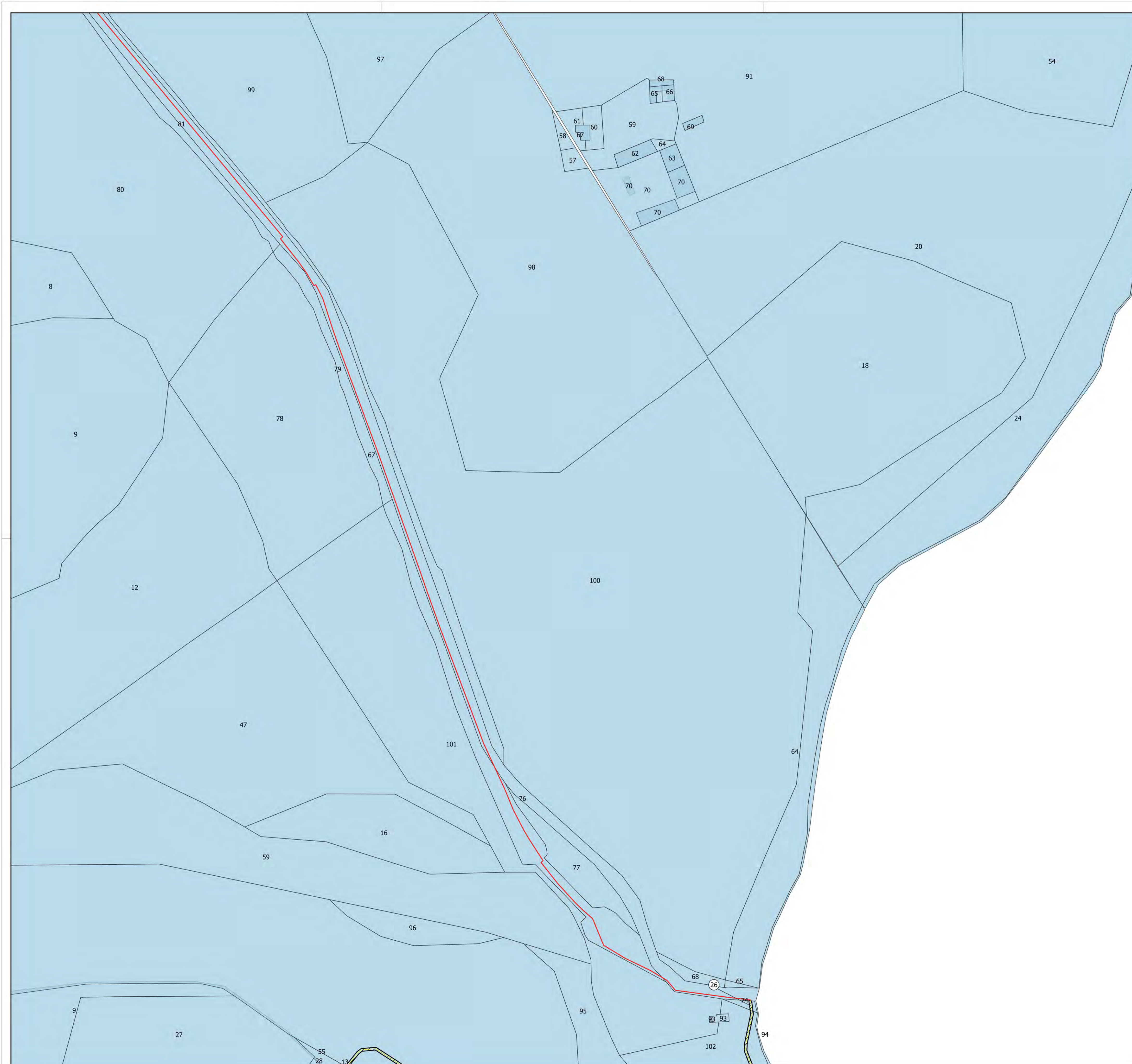

- Cavidotto su viabilità esistente
- Cavidotto
- Servitu di passaggio e cavidotto
- Catastale Grottole



REGIONE BASILICATA  
PROVINCIA DI MATERA  
COMUNE DI GROTTOLE



---

Committente:

**LUCANIA WIND Energy S.r.l.**  
Via Sardegna, 40  
00187 ROMA

TITOLO DEL PROGETTO:

**Parco eolico "Grottole"**

---

Documento:

**A.16.a.16.1-a.18.1 Planimetria catastale e particellare grafico (8-10)**

N° Documento:

	CONTR.	DISC.	SDISC.	REV.	ELABORATO	REV.
IT	VesGro	Gem	GEN	DW	006	1

---

Progettista:



**Ing. Saverio PAGLIUSO**  
**Ing. Mario PERRI**  
**Ing. Giorgio Salatino**

Scala:

**1:2.000**



---



**F4 ingegneria srl**  
Via Di Giura - Centro Direzionale, 85100 Potenza  
Tel: +39 0971 1 944 797 - Fax: +39 0971 5 54 52  
www.f4ingegneria.it - f4ingegneria@pec.it

Il Diretto Tecnico:  
(ing. Giovanni Di Banto)

Società certificata secondo la norma UNI-EN ISO 9001:2015 per l'erogazione di servizi di ingegneria nei settori: civile, idraulica, acustica, energia, ambiente (settore IAF: 34).







---

DATA	DESCRIZIONE	REDATTO	VERIFICATO	APPROVATO
Maggio 2023	revisione	MGP	GMA	GZU
Gennaio 2022	Prima emissione	FTR	GMA	GZU

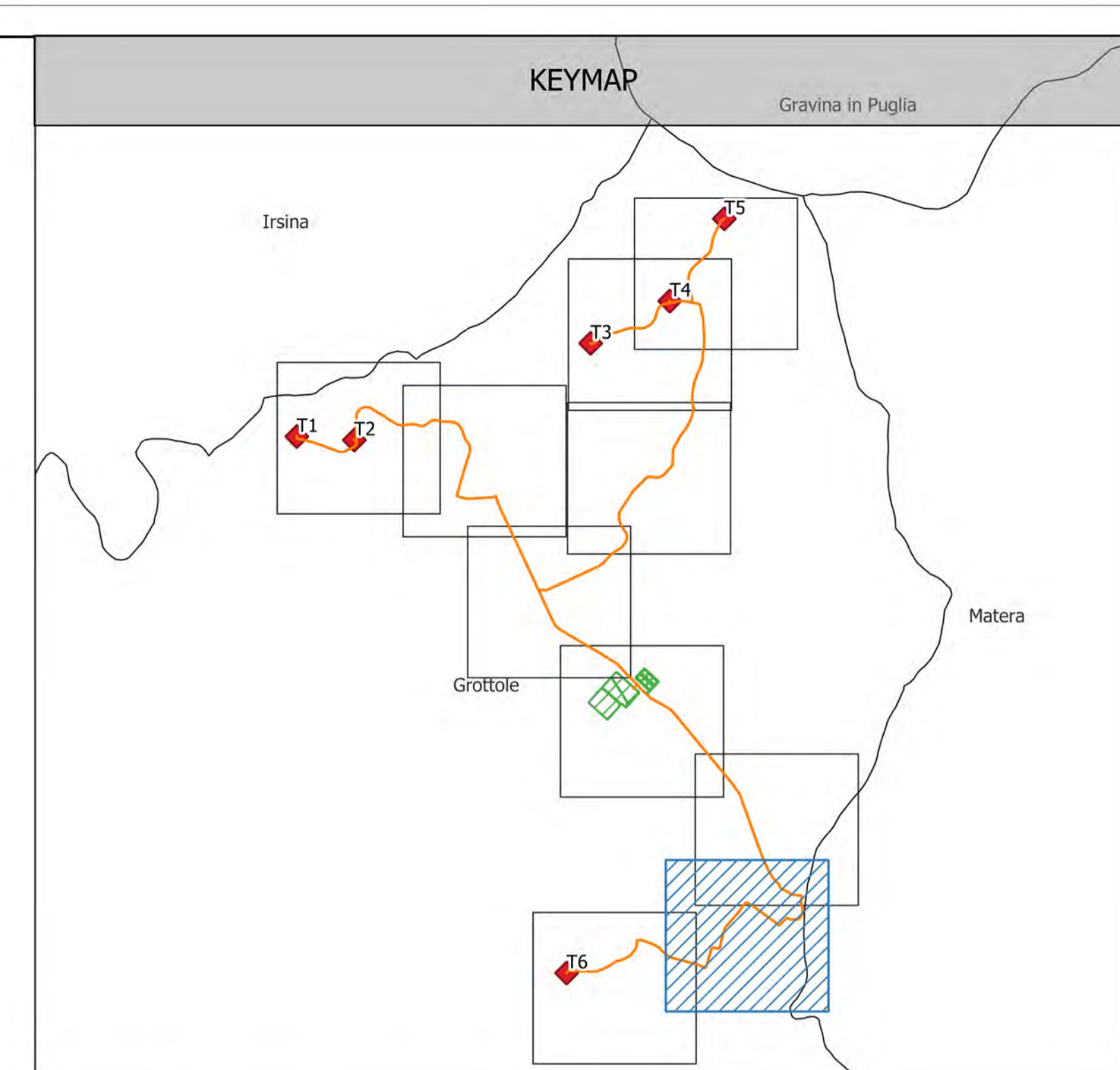



- Cavidotto su viabilità esistente
- Cavidotto
- Servitu di passaggio e cavidotto
- Catastale Grottole



REGIONE BASILICATA  
PROVINCIA DI MATERA  
COMUNE DI GROTTOLE



---

Committente:

**LUCANIA WIND Energy S.r.l.**  
Via Sardegna, 40  
00187 ROMA

TITOLO DEL PROGETTO:

Parco eolico "Grottole"

---

Documento:

A.16.a.16.1-a.18.1 Planimetria catastale e particellare grafico (9-10)

N° Documento:

	CONTR.	DISC.	SDISC.	REV.	ELABORATO	REV.
IT	VesGro	Gem	GEN	DW	006	1

Scala: **1:2.000**

---



**Ing. Saverio PAGLIUSO**

**Ing. Mario PERRI**

**Ing. Giorgio Salatino**

---



**F4 ingegneria srl**  
Via Di Giura - Centro Direzionale, 85100 Potenza  
Tel: +39 0971 1 944 797 - Fax: +39 0971 5 54 52  
www.f4ingegneria.it - f4ingegneria@pec.it

Il Diretto Tecnico:  
(Ing. Giovanni Di Banto)



Società certificata secondo la norma UNI-EN ISO 9001:2015 per l'erogazione di servizi di ingegneria nei settori: civile, idraulica, acustica, energia, ambiente (settore IAF: 34).

---

DATA	DESCRIZIONE	REDATTO	VERIFICATO	APPROVATO
Maggio 2023	revisione	MGP	GMA	GZU
Gennaio 2022	Prima emissione	FTR	GMA	GZU

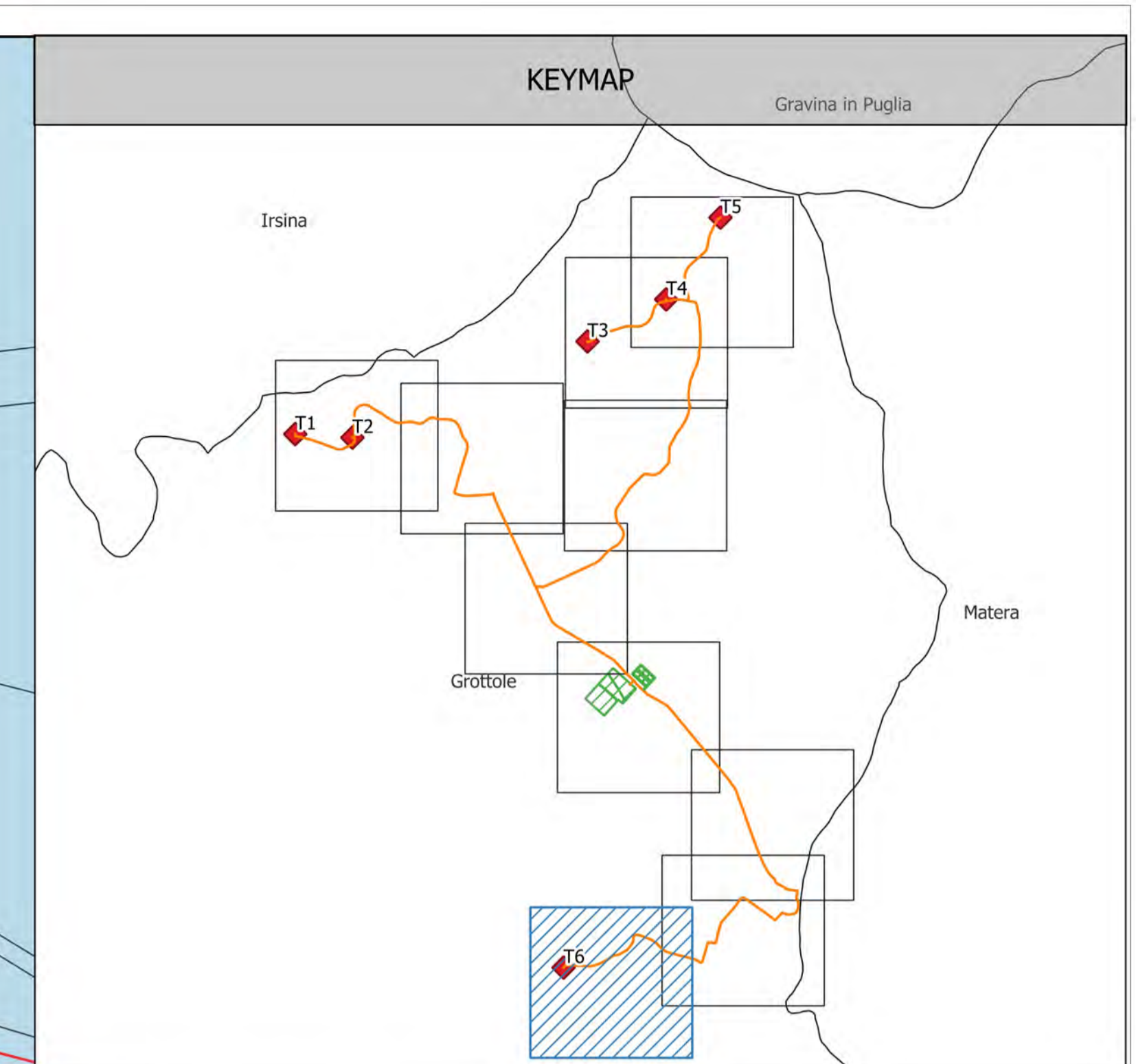
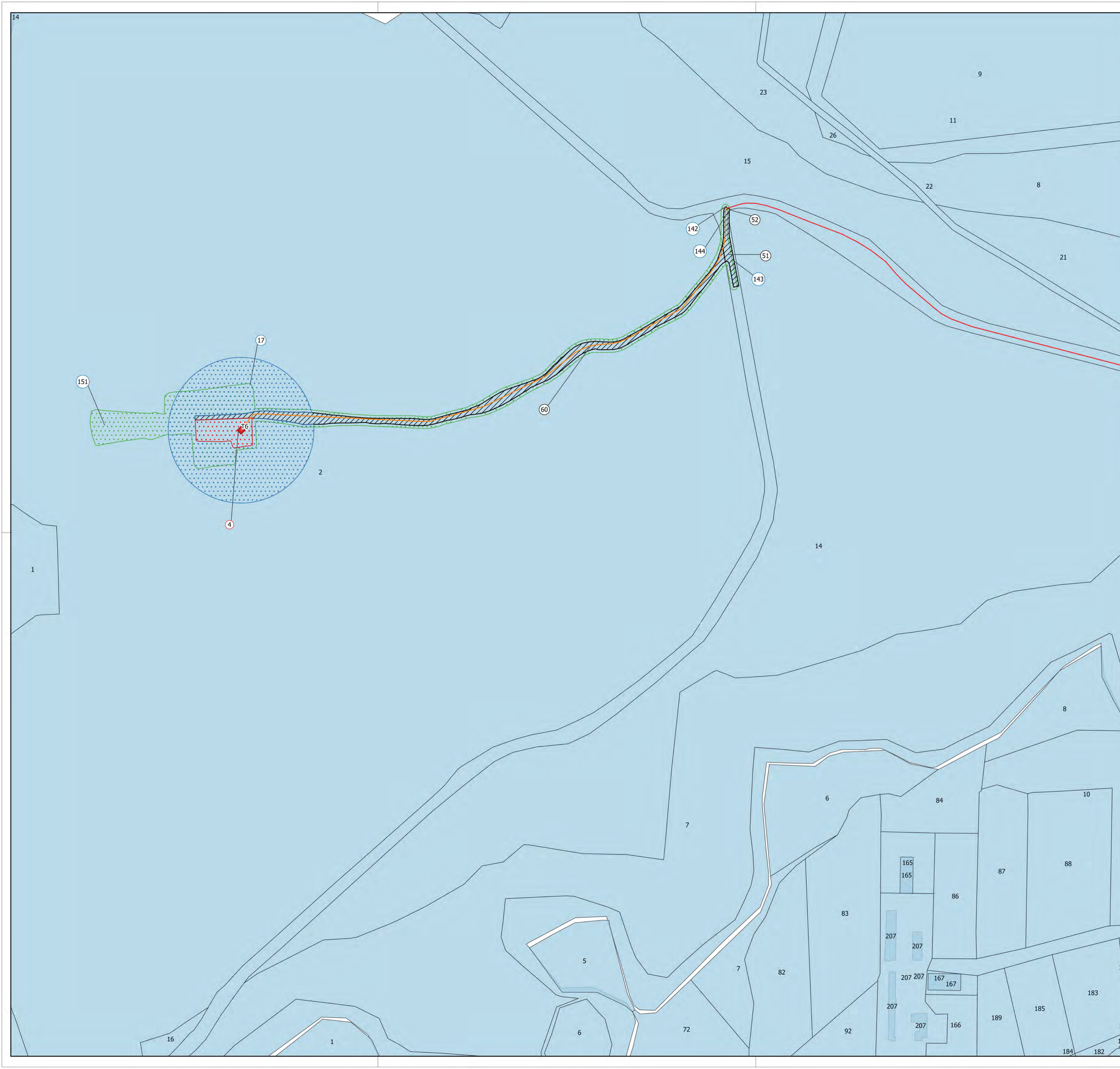





- Cavidotto su viabilità di progetto
- Cavidotto su viabilità esistente
- ◆ layout
- Esproprio
- Servitu di sorvolo
- Servitu di passaggio e cavidotto
- Occupazione temporanea
- Catastale Grottole



REGIONE BASILICATA  
PROVINCIA DI MATERA  
COMUNE DI GROTTOLE



Committente:  <div style="text-align: right;"><b>LUCANIA WIND Energy S.r.l.</b> Via Sardegna, 40 00187 ROMA</div>																
<h2>Parco eolico "Grottole"</h2>																
Documento: <b>A.16.a.16.1-a.18.1 Planimetria catastale e particellare grafico (10-10)</b>	N° Documento: <table border="1" style="font-size: 8px; border-collapse: collapse;"> <thead> <tr> <th></th> <th>CONTR.</th> <th>DISC.</th> <th>SDISC.</th> <th>REV.</th> <th>ELABORATO</th> <th>REV.</th> </tr> </thead> <tbody> <tr> <td>IT</td> <td>VesGro</td> <td>Gem</td> <td>GEN</td> <td>DW</td> <td>006</td> <td>1</td> </tr> </tbody> </table>		CONTR.	DISC.	SDISC.	REV.	ELABORATO	REV.	IT	VesGro	Gem	GEN	DW	006	1	
	CONTR.	DISC.	SDISC.	REV.	ELABORATO	REV.										
IT	VesGro	Gem	GEN	DW	006	1										
Scala: <b>1:2.000</b>																
	<b>Ing. Saverio PAGLIUSO</b>  <b>Ing. Mario PERRI</b>  <b>Ing. Giorgio Salatino</b>															
	<b>F4 ingegneria srl</b> Via Di Giura - Centro Direzionale, 85100 Potenza Tel: +39 0971 1 944 797 - Fax: +39 0971 5 54 52 www.f4ingegneria.it - f4ingegneria@pec.it  Il Diretto Tecnico: (Ing. Giovanni Di Banto)     Società certificata secondo la norma UNI-EN ISO 9001:2015 per l'erogazione di servizi di ingegneria nei settori: civile, idraulica, acustica, energia, ambiente (settore IAF: 34). 															
<table border="1" style="font-size: 8px; border-collapse: collapse;"> <thead> <tr> <th>DATA</th> <th>DESCRIZIONE</th> <th>REDATTO</th> <th>VERIFICATO</th> <th>APPROVATO</th> </tr> </thead> <tbody> <tr> <td>Maggio 2023</td> <td>revisione</td> <td>MGP</td> <td>GMA</td> <td>GZU</td> </tr> <tr> <td>Gennaio 2022</td> <td>Prima emissione</td> <td>FTR</td> <td>GMA</td> <td>GZU</td> </tr> </tbody> </table>	DATA	DESCRIZIONE	REDATTO	VERIFICATO	APPROVATO	Maggio 2023	revisione	MGP	GMA	GZU	Gennaio 2022	Prima emissione	FTR	GMA	GZU	
DATA	DESCRIZIONE	REDATTO	VERIFICATO	APPROVATO												
Maggio 2023	revisione	MGP	GMA	GZU												
Gennaio 2022	Prima emissione	FTR	GMA	GZU												