

**DEFIC Globe**  
Development | Finance | Construction

**REGIONE SICILIA  
COMUNE DI RACALMUTO (AG)**

PROGETTO

**IMPIANTO AGRIVOLTAICO DI POTENZA PARI A 39165 kWp  
DENOMINATO "Totalp - Racalmuto" ED OPERE CONNESSE INDISPENSABILI DA  
REALIZZARSI NEL COMUNE DI RACALMUTO (AG)**

TITOLO

**SIA07.1 - Vincoli P.T.P.R. Sicilia**

PROGETTISTI	PROPONENTE	VISTI
<p><b>SCM INGEGNERIA</b></p> <p>SCM Ingegneria S.r.l. Via Carlo del Croix, 55 Tel: +39 0831 728955 72022 Latiano (BR) Mail: info@scmingegneria.com</p> <p><b>SICILWIND S.r.l.</b> Viale Croce Rossa, 25 Tel: +39 091 9763933 90144 Palermo (PA) PEC: sicilwind@pec.it</p>	<p><b>TOTALP ENERGY S.R.L.</b></p> <p>Sede legale e Amministrativa: Via Michelangelo Buonarroti, 39 20145 MILANO (MI) PEC: totalpenegysrl@legalmail.it</p>	

PROGETTAZIONE

**Sicilwind S.r.l.**  
Viale Croce Rossa, 25  
90144 - Palermo (PA)  
tel. 0919763933  
Michele Ognibene (Geologo)  
Rosario Fria (Geologo)  
Ivo Gulino (Ingegnere)  
Paolo Castelli (Agronomo)  
Corrado Castelli (Agronomo-Forestale)  
Davide e Gabriele Greco (Geologi)  
Ormisia Riccobono (Agronomo)

**Geol. Michele Ognibene**  
**Ing. Ivo Gulino**

Scala	Formato Stampa	Cod. Elaborato	Rev.	Nome File	Foglio
1:200.000	841x297	FVRCMD-I_PD_SIA07.1	00	Progetto FV-RACALMUTO.gqz	
Rev.	Data	Descrizione	Elaborato	Controllato	Approvato
00	20/05/2023	Prima Emissione	I. Gulino	M. Ognibene	L. Nettuno

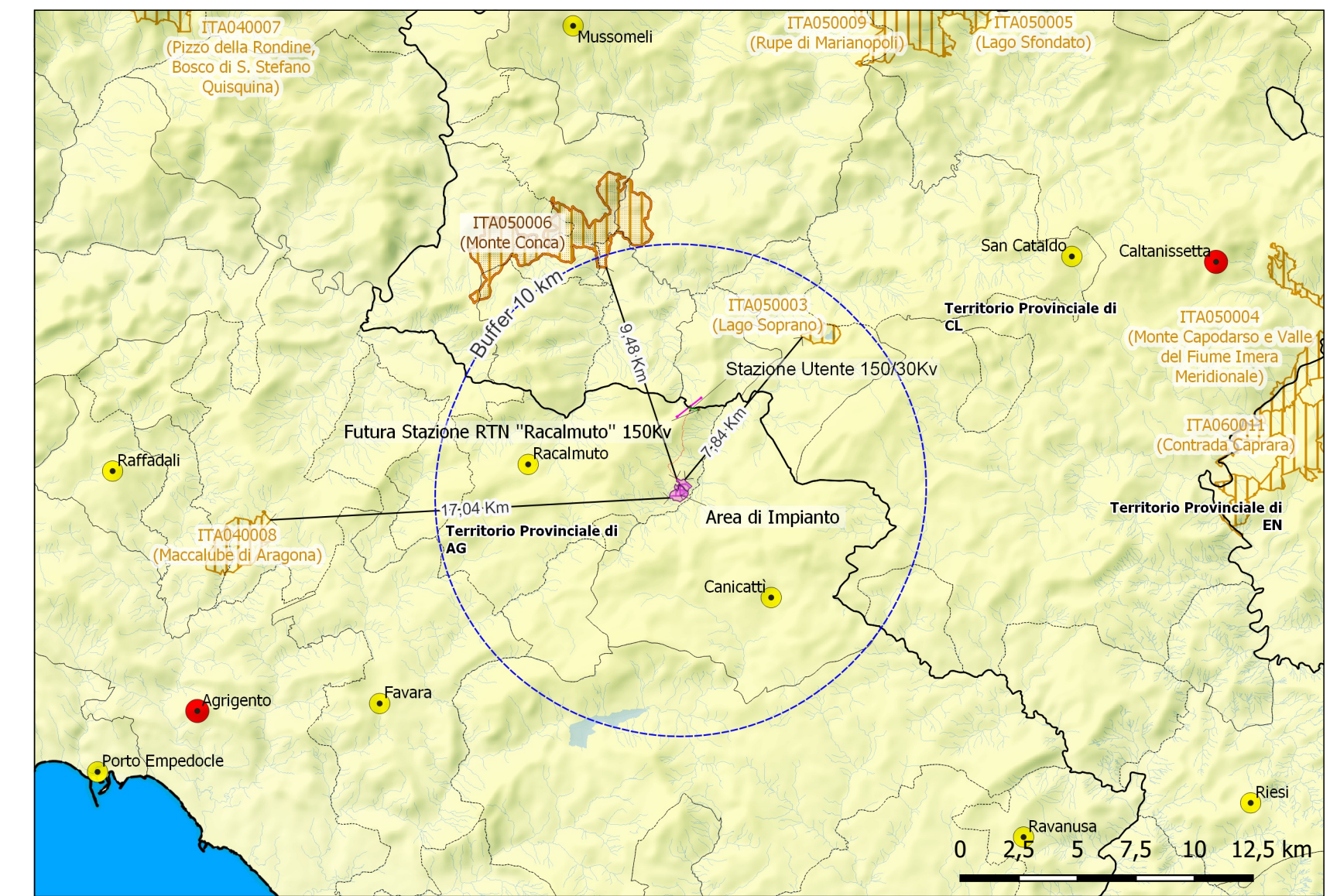
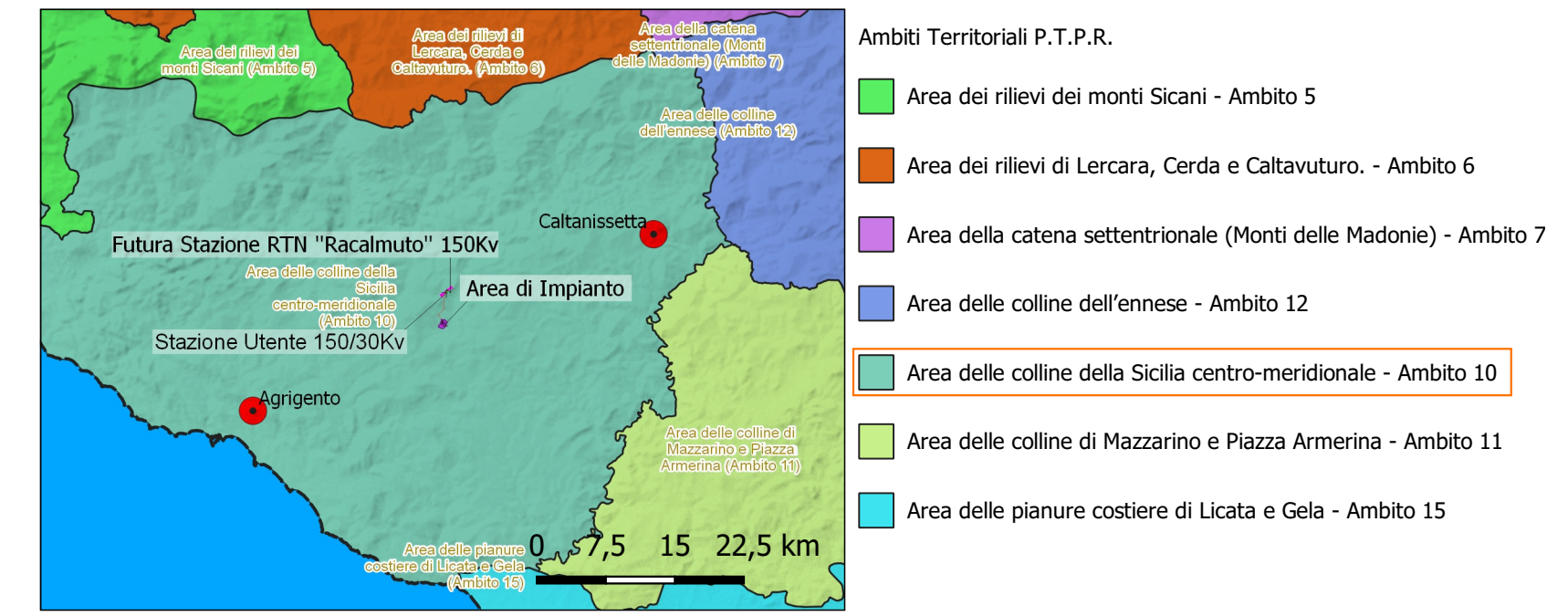

← Distanze dall'area di Impianto

**AREE PROTETTE**

▨ Aree SIC - ZSC

▨ Aree ZPS

**Elenco SIC-ZSC-ZPS e distanze in Km dall'area di Impianto**

Codice	Denominazione	Aree in ettari	Distanze in Km
ITA050003	Lago Soprano	91,92 ha	7,84 km
ITA050006	Monte Conca	1.407,49 ha	9,48 km
ITA040008	Maccalube di Aragona	436,16 ha	17,04 km

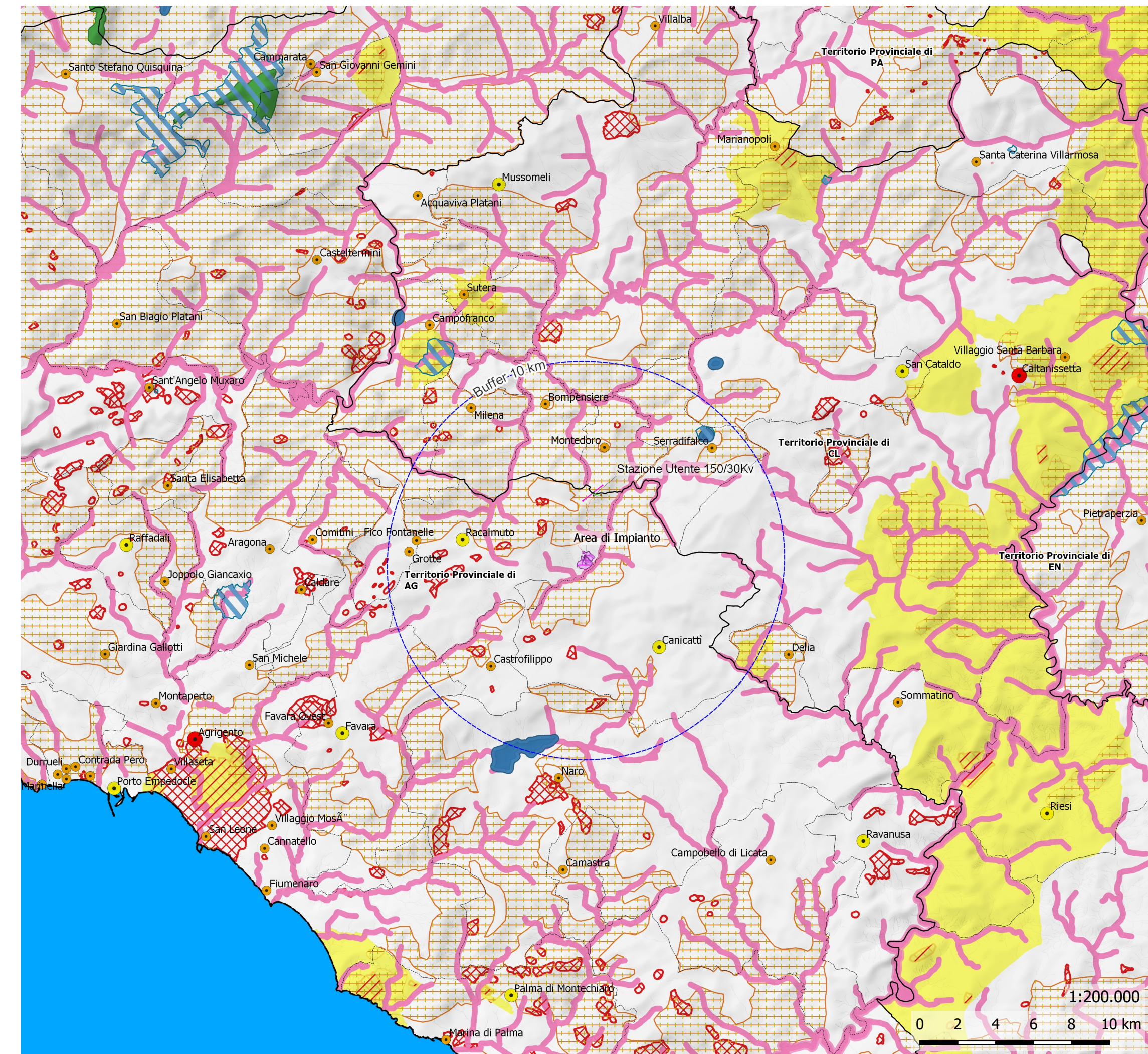

**PTP Sicilia e Ambiti Territoriali  
Carta dei Vincoli (PTPR)**

- ▨ 003 - rete elettrica
- ▨ 002f - riserve regionali
- ▨ 002p - idrogeologico
- ▨ 002a - archeologici
- ▨ 002o - quota 1200 m slm
- ▨ 002c - legge 15/91
- ▨ 002n - fiumi e fascia di rispetto
- ▨ 002e - laghi e fascia di rispetto
- ▨ 002m - paesaggistico

