

Planimetria su ortofoto - Area generatore fotovoltaico - Scala 1:2.000

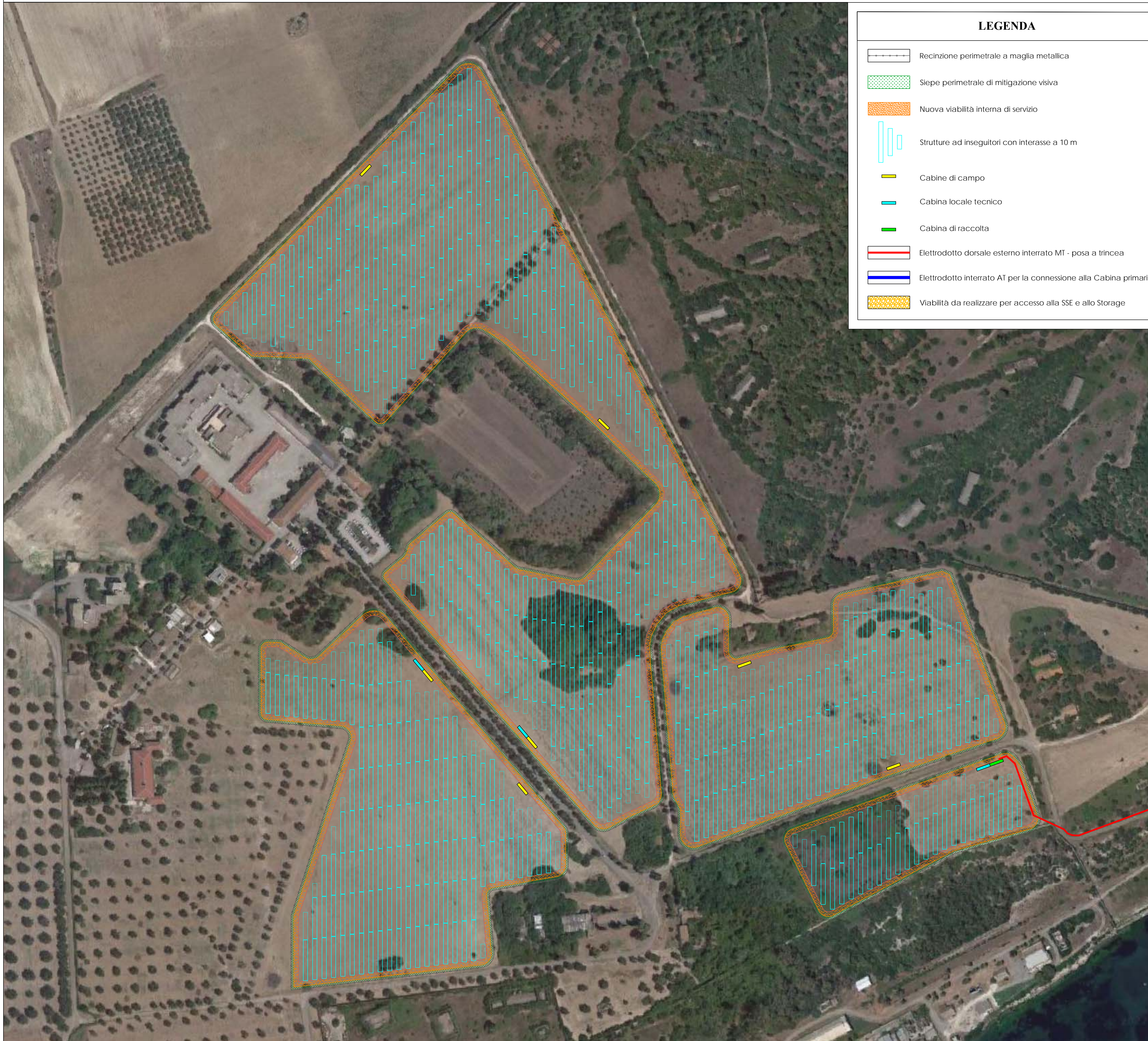

LEGENDA	
	Recinzione perimetrale a maglia metallica
	Siepe perimetrale di mitigazione visiva
	Nuova viabilità interna di servizio
	Strutture ad inseguitori con interasse a 10 m
	Cabine di campo
	Cabina locale tecnico
	Cabina di raccolta
	Elettrodotta dorsale esterno interrato MT - posa a trincea
	Elettrodotta interrato AT per la connessione alla Cabina primaria
	Viabilità da realizzare per accesso alla SSE e allo Storage

Corografia - scala 1:200.000

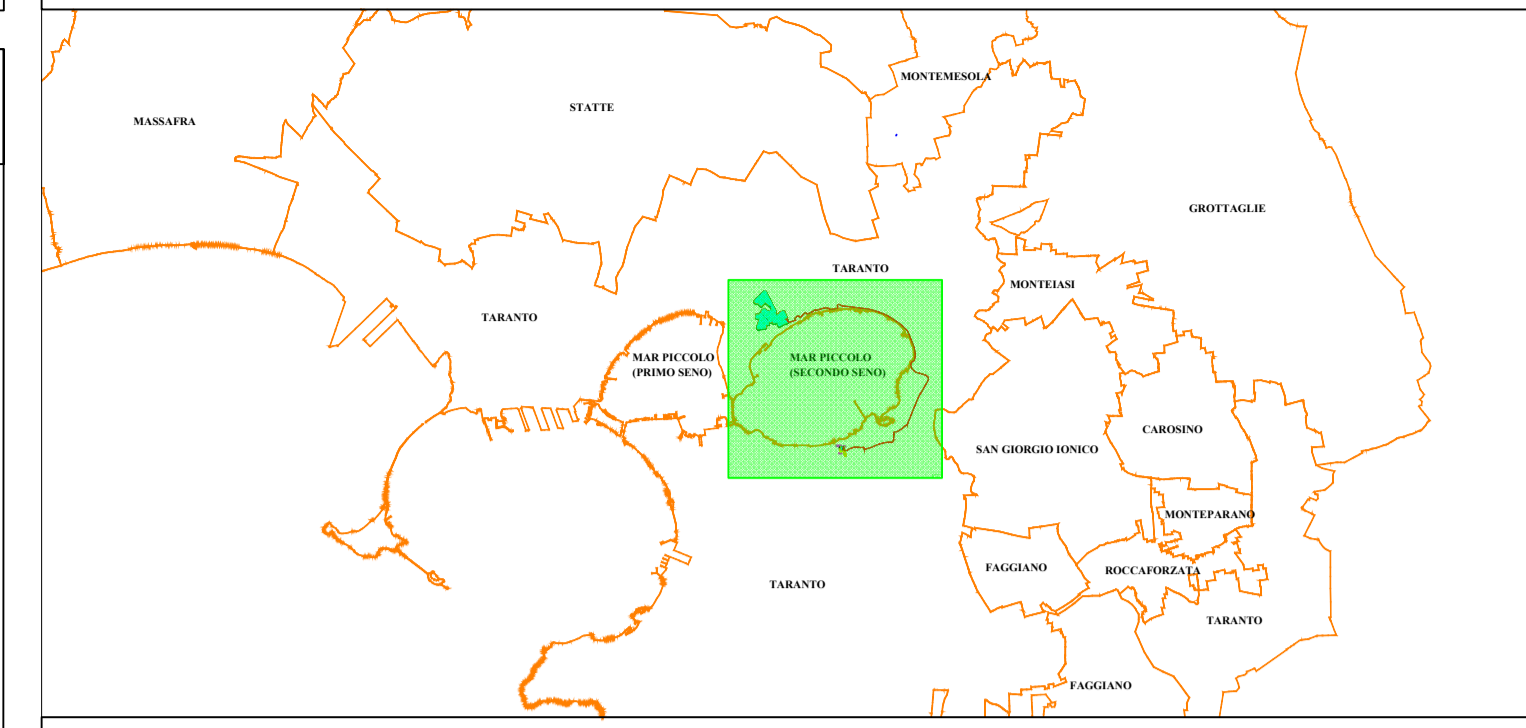

Planimetria su ortofoto - Area connessione Rete nazionale - Scala 1:2.000



Proprietà	B72 srl Sede: Viale A. Volta, 101 50131 Firenze C/P.Iva 07230410487		
Progettazione, progettazione esecutiva	STUDIO INGEGNERIA ELETTRICA MEZZINA dott. Ing. Antonio Via T. Soli 128 / 71016 San Severo (FG) Tel. 0882.228072 Fax. 0882.243651 e-mail: info@studioingegneria.net Ordine degli Ingegneri della Provincia di Foggia matr. n. 1604		
Studio di progetto vegetazionale	Dott. Biol. Leonardo Beccarisi Via D'Enghien, 43 - 73013 Gallina (LE) cell. 329797695 E-Mail: beccarisi@gmail.com Ordine nazionale dei Biologi Alto-Settore matr. n. AA_067313	Studio di progetto ambientale	Dott.ssa Anastasia Agnoli Via Armando Diaz, 37 73100 Lecce (LE) cell. 3515100328 E-Mail: anastasia.agnoli99@gmail.com
Studio paesaggistico-urbanistico	Dott. Biol. Elisa Gatto Via S. Santo, 22 73044 Galatone (LE) cell. 3283433525 E-Mail: dott.elisagatto@gmail.com Ordine nazionale dei Biologi matr. n. AA_090001	Studio paesaggistico-urbanistico	Dott. Agr. Barnaba Marinosci Via Pilella 19, 73040 Alliste (LE) Cell. 329 3620201 E-Mail: barnabamarinosci@gmail.com Ordine dei Dottori Agronomi e Forestali provincia di Lecce matr. n. 674
Studio fattibilità	Dott. Antonio Feola Via Civitella n°25 84060 Molio della Civitella (SA) cell. 338 2593262 E-Mail: feolantv@gmail.com Ordine Nazionale dei Biologi matr. n. AA_047004	Rappresentazioni fotografiche	Arch. Gaetano Fornarelli Via Fulcigrano Casale 17 73100 Lecce (LE) cell. 3358758545 E-Mail: forngae@gmail.com Ordine degli Architetti della provincia di Lecce matr. n. 1739
Studio archeologico	Dott. Archeologo Antonio Mangia cell. 338 3362537 E-Mail: amangia@yahoo.it Elenco Nazionale dei Professionisti dei Beni Culturali del Ministero della Cultura n. 1516	Comunità italiane	Ing. Tommaso Monaco Tel. 0885 429850 Fax 0885 090485 E-Mail: ingtommaso@studiotecnicomonaco.it Ordine degli Ingegneri della provincia di Foggia matr. n. 2906
Studio acustico	STUDIO FALCONE Ing. Antonio Falcone Tel. 0884 534378 Fax 0884 534378 E-Mail: antonio.falcone@studiofalcone.eu Ordine degli Ingegneri di Foggia matr. n.2100	Consulenza fotografica	Geom. Matteo Occhiochiuso Tel. 328 5615292 E-Mail: matteo.occhiochiuso@virgilio.it Collegio dei Circondariali Geometri e Geometri Laureati di Lucera matr. n. 1101
Studio geologico e idrogeologico	Dott. Nazario Di Lella Tel./Fax 0882 991704 cell. 328 3250902 E-Mail: gool.dilella@gmail.com Ordine regionale dei Geologi della Puglia matr. n. 345		

Progetto definitivo per la realizzazione di un impianto Fotovoltaico denominato "BUFFOLUTO 1" da realizzarsi su aree demaniali in località "Buffoluto" nel territorio comunale di Taranto (TA) per una potenza complessiva di 23,857 MWp con sistema di accumulo da 25/50 MW/MWh nonché delle opere connesse ed infrastrutture indispensabili alla costruzione e all'esercizio dell'impianto

AUTORITA' PROCEDENTE V.I.A.:	MINISTERO DELL'AMBIENTE E DELLA SICUREZZA ENERGETICA	AUTORITA' PROCEDENTE A.U.:	REGIONE PUGLIA
Nome Elaborato:	9VQMKN3_ElaboratoGrafico_02.pdf		
Descrizione Elaborato:	Inquadramento su ortofotocarta		

00	Dicembre 2022	Progetto definitivo	Geom. P. Massaro	Ing. A. Mezzina	B72 srl
Rev.	Data	Oggetto della revisione	Elaborazione	Verifica	Approvazione
Scala:	1:2.000				
Formato:	A1				
			Codice Pratica 9VQMKN3		