

Pianta Edifici tipo SHELTER in NUOVA SSE PRODUTTORE con individuata la disposizione delle apparecchiature (scala 1:50)

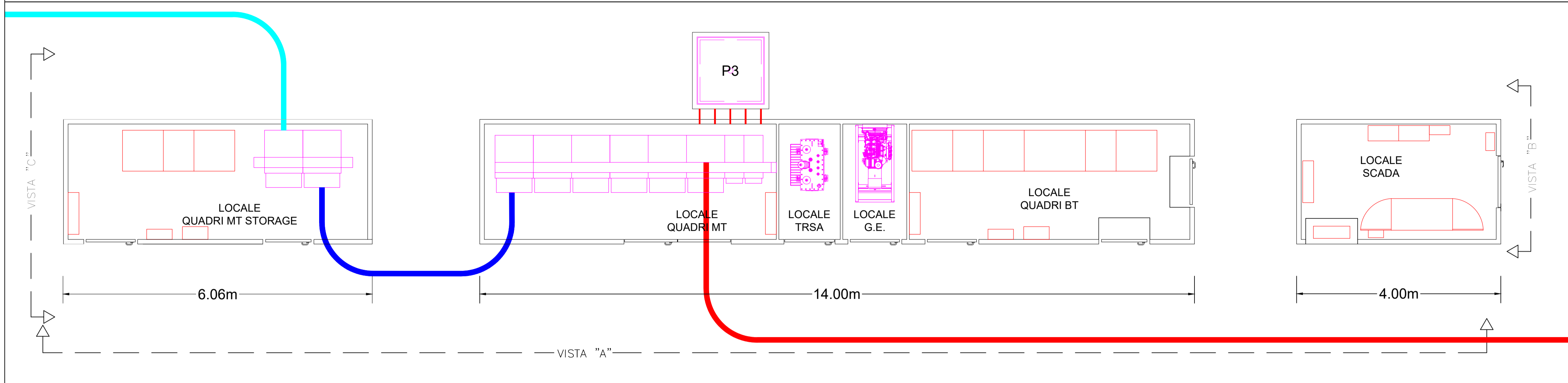

PIANTA CHIAVE DEGLI EDIFICI SHELTER (scala 1:1.000)



Vista prospettica assieme Edifici quadri tipo SHELTER in NUOVA SSE PRODUTTORE - VISTA A (scala 1:50)

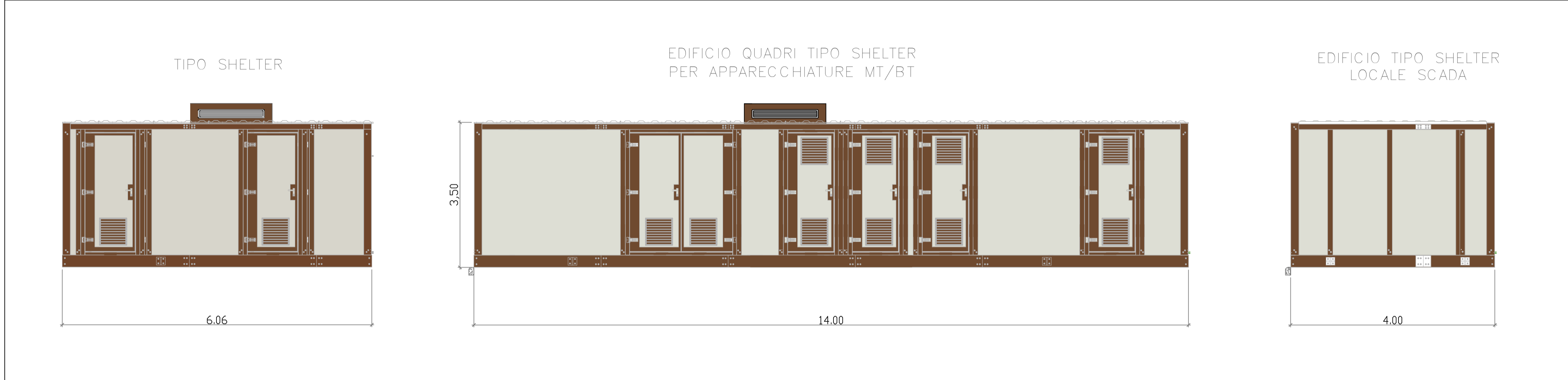

VISTA B - scala 1:50

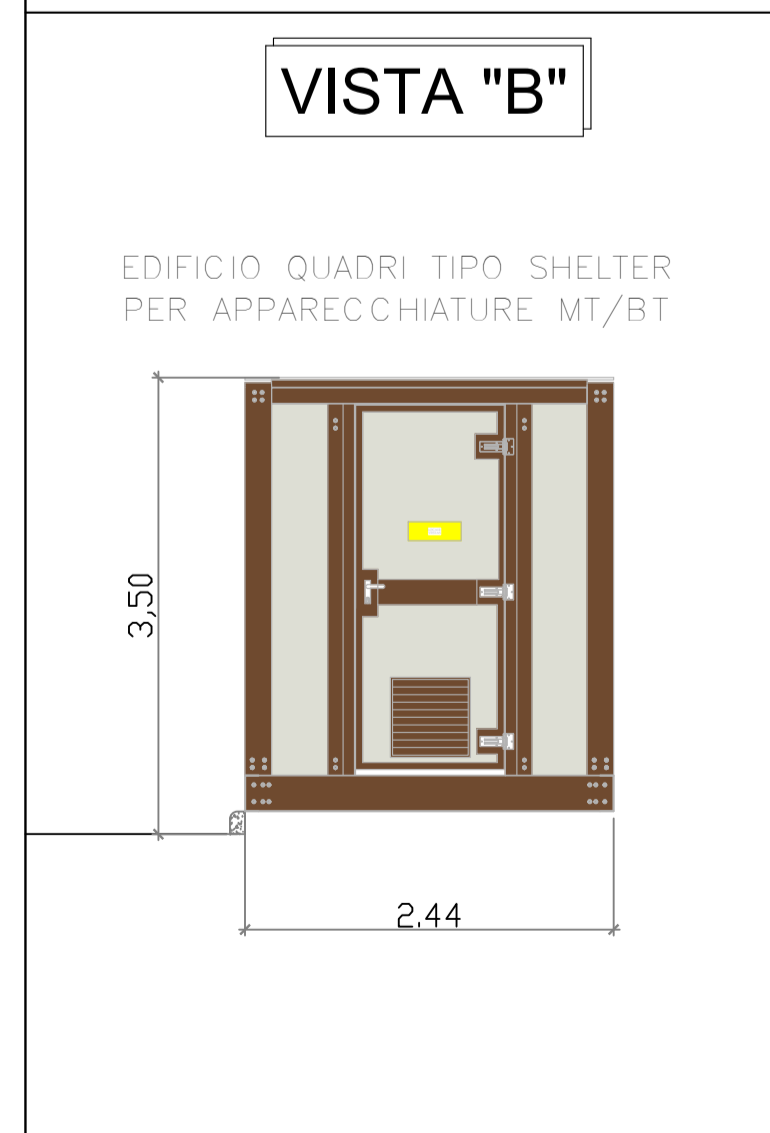

VISTA C - scala 1:50

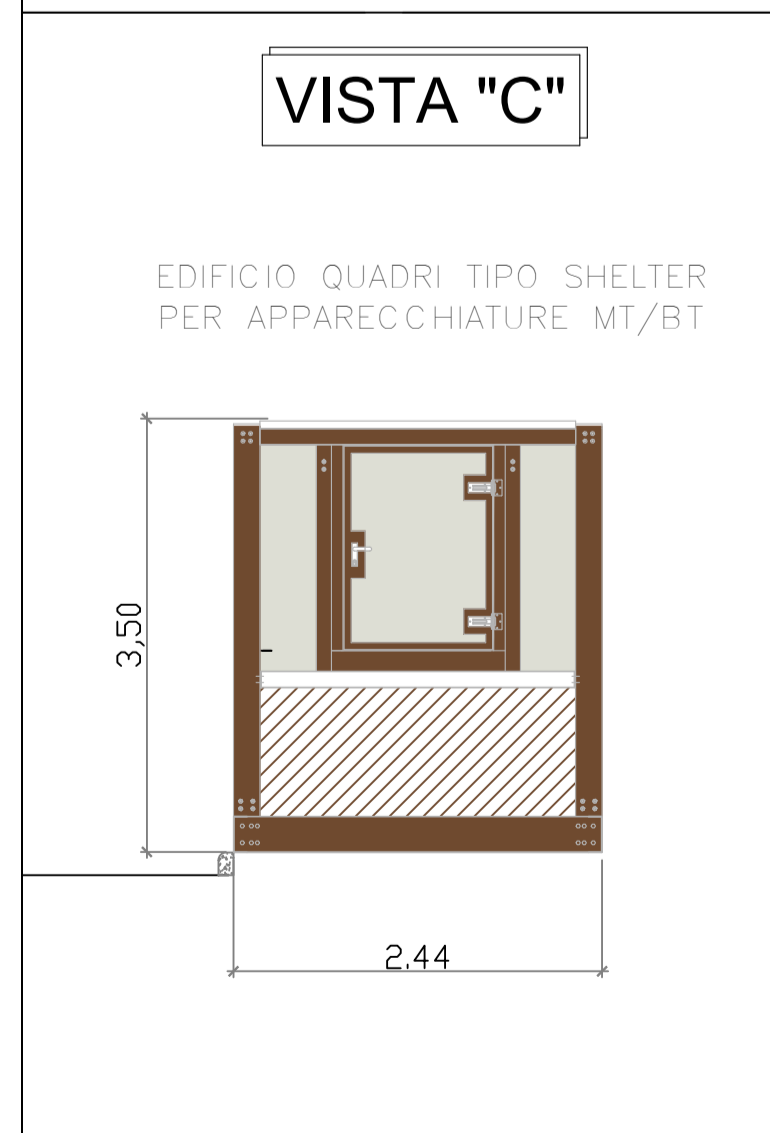

EDIFICIO QUADRI PER STORAGE - scala 1:50

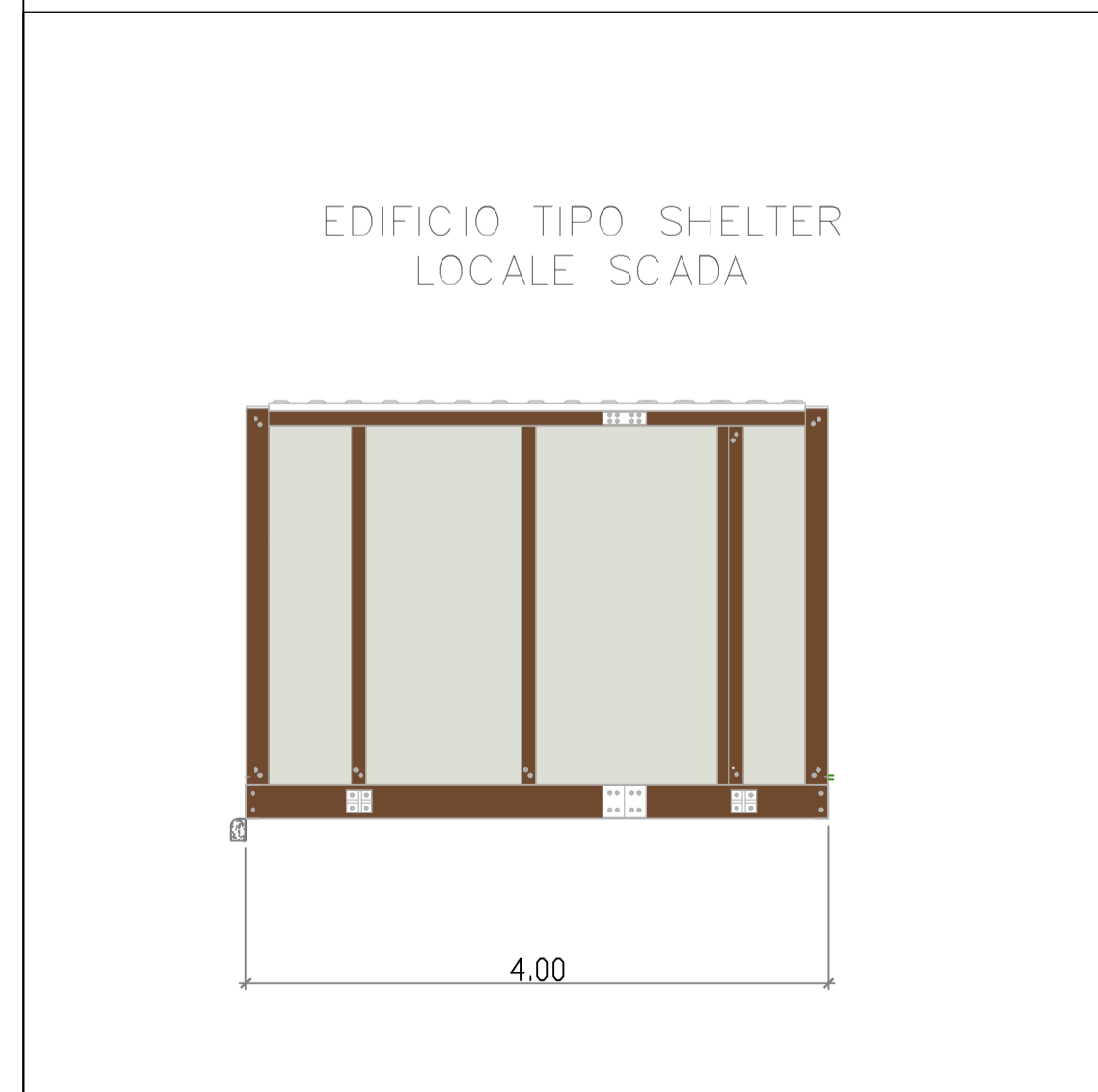

<b>Proponente</b> B72 srl Sede: Viale A. Volta, 101 50131 Firenze CFP.Iva 07230410487	<b>Progettazione, progettazione esecutiva</b> STUDIO INGEGNERIA ELETTRICA MEZZINA dott. ing. Antonio Via T. Sade 128   71016 San Severo (FG) Tel. 0882 228072   Fax 0882 243651 e-mail: info@studomezzina.net Ordine degli ingegneri della Provincia di Foggia matr. n. 1604
<b>Studio e progetto vegetazionale</b> Dott. Biol. Leonardo Beccarisi Via D'Enghien, 43 - 73013 Galatina (LE) cell. 3209706995 E-Mail: beccarisi@gmail.com Ordine nazionale dei Biologi   matr. n. AA_067313	<b>Studio di impatto ambientale</b> Dott.ssa Anastasia Agnoli Via Armando Diaz, 37   73100 Lecce (LE) cell. 3515100328 E-Mail: anastasia.agnoli99@gmail.com
<b>Studio paesaggistico urbanistico</b> Dott. Agr. Barnaba Marinosci Via Piasta 19, 73040 Alisse (LE) cell. 329 3620201 E-Mail: barnabamarinosci@gmail.com Ordine dei Dottori Agronomi e Forestali provincia di Lecce matr. n. 674	<b>Studio di fattibilità economica</b> Arch. Gaetano Fornarelli Via Fuliginoso Casale 17   73100 Lecce (LE) cell. 3358758545 E-Mail: fornael@gmail.com Ordine degli Architetti della provincia di Lecce matr. n. 1739
<b>Studio storico</b> Dott. Archeologo Antonio Mangia cell. 338 3262537 E-Mail: amangia@yahoo.it Elenco Nazionale dei Professionisti dei Beni Culturali del Ministero della Cultura n. 1516	<b>Consulenza strategica</b> Ing. Tommaso Monaco Tel. 0885 429850   Fax 0885 090485 E-Mail: ing.tommaso@studiotecnicomonaco.it Ordine degli Ingegneri della provincia di Foggia matr. n. 2906
<b>Studio scudo</b> STUDIO FALCONE Ing. Antonio Falcone Tel. 0884 534378   Fax 0884 534378 E-Mail: antonio.falcone@studiofalcone.eu Ordine degli ingegneri di Foggia matr. n. 2100	<b>Consulenza ingegneristica</b> Geom. Matteo Occhiochiuso Tel. 328 5615292 E-Mail: matteo.occhiochiuso@virgilio.it Collegio dei Circondariali Geometri e Geometri Laureati di Lucera matr. n. 1101
<b>Studio ambientale e geologico</b> Dott. Nazario Di Lella Tel./Fax 0882 991704   cell. 328 3250902 E-Mail: geol.dilella@gmail.com Ordine regionale dei Geologi della Puglia matr. n. 345	

**Progetto definitivo per la realizzazione di un impianto Fotovoltaico denominato "BUFFOLUTO 1" da realizzarsi su aree demaniali in località "Buffoluto" nel territorio comunale di Taranto (TA) per una potenza complessiva di 23,857 MWp con sistema di accumulo da 25/50 MW/MWh nonché delle opere connesse ed infrastrutture indispensabili alla costruzione e all'esercizio dell'impianto**

**AUTORITA' PROCEDENTE V.I.A.:** **MINISTERO DELL'AMBIENTE E DELLA SICUREZZA ENERGETICA**  
**AUTORITA' PROCEDENTE A.U.:** **REGIONE PUGLIA**

Nome Elaborazione: **9VQMNK3\_ElaboratoGrafico\_18.pdf**

Descrizione Elaborato: **Locali tecnici cabina prima produttore - pianta e prospetti**

00	Dicembre 2022	Progetto definitivo	Geom. K. Sellan	Ing. A. Mezzina	B72 srl
Rev.	Data	Oggetto della revisione	Elaborazione	Verifica	Approvazione
Scala: scala 1:50		<b>9VQMNK3</b>			
Formato: A1					