

<b>B72 srl</b> Sede: Viale A. Volta, 101 70123 Taranto C.F.P. n. 07230410487				
<b>STUDIO INGEGNERIA ELETTRICA</b> MEZZINA dott. ing. Antonio Via S. Maria 111 70126 Taranto (TA) Tel. 0832 230172 Fax 0832 242661 e-mail: mezzina@studioie.it Ordine degli Ingegneri della Provincia di Foggia mat. n. 1624				
<b>Dott. Biol. Leonardo Beccarisi</b> Via Ortopedi, 43 70131 Grottole (BA) tel. 320970895 E-Mail: leonardo@beccarisi.it Ordine nazionale dei Biologi Albo Sezioni mat. n. AA_587313	<b>Dott.ssa Anastasia Agnoli</b> Via Amoreo, 265 73100 Lecce (LE) tel. 3355100228 E-Mail: anastasia.agnoli@gmail.com			
<b>Dott. Biol. Elisa Gatto</b> Via S. Maria 22 72044 Grottole (LE) tel. 320343325 E-Mail: elisagatto@gmail.com Ordine nazionale dei Biologi mat. n. AA_090001	<b>Dott. Agr. Barnaba Marinocci</b> Via Piana 16 72042 Grottole (LE) tel. 329 3020201 E-Mail: barnabamarinocci@gmail.com Ordine dei Dottori Agronomi e Forestali provincia di Lecce mat. n. 674			
<b>Dott. Antonio Feola</b> Via Cavallotti n°75 14050 Mico della Chivella (SA) tel. 338 282352 E-Mail: feolaantonio@gmail.com Ordine Nazionale dei Biologi mat. n. AA_367024	<b>Arch. Gaetano Fornarelli</b> Via Fabrigiano Casale 17 73100 Lecce (LE) tel. 332503045 E-Mail: g.fornarelli@gmail.com Ordine degli Architetti della provincia di Lecce mat. n. 1139			
<b>Dott. Archeologo Antonio Mangia</b> Via S. Maria 22 72044 Grottole (LE) tel. 320 282352 E-Mail: amangia@uniba.it Ordine Nazionale dei Professori dei Beni Culturali del Ministero della Cultura n. 1916	<b>Ing. Tommaso Monaco</b> Via S. Maria 22 72044 Grottole (LE) tel. 320 282352 Fax 0832 242661 E-Mail: tommaso.monaco@studioie.it Ordine degli Ingegneri della provincia di Foggia mat. n. 2906			
<b>STUDIO IALCONE</b> <b>Ing. Antonio Falcone</b> Via S. Maria 22 72044 Grottole (LE) Tel. 0832 242661 Fax 0832 242661 E-Mail: antonio.falcone@studioie.it Ordine degli Ingegneri di Foggia mat. n. 2100	<b>Geom. Matteo Occhiochiuso</b> Via S. Maria 22 72044 Grottole (LE) Tel. 329 361232 E-Mail: matteo.occhiochiuso@uniba.it Collegio dei Geometri Geometri e Geometri Laureati di Lecce mat. n. 1101			
<b>Dott. Nazario Di Lella</b> Via S. Maria 22 72044 Grottole (LE) Tel. 329 361232 E-Mail: gdi@studioie.it Ordine regionale dei Geologi della Puglia mat. n. 345				
<b>Progetto definitivo per la realizzazione di un impianto Fotovoltaico denominato "BUFFOLUTO 1" da realizzarsi su aree demaniali in località "Buffoluto" nel territorio comunale di Taranto (TA) per una potenza complessiva di 23,857 MWp con sistema di accumulo da 25/50 MW/MWh nonché delle opere connesse ed infrastrutture indispensabili alla costruzione e all'esercizio dell'impianto</b>				
AUTORITA' PROCEDENTE: V.L.A. DEL MINISTERO DELL'AMBIENTE DELLA SICUREZZA ENERGETICA V. n. 9VQMNK3_ElaboratoGrafico_01_2.pdf				
AUTORITA' PROCEDENTE: A.U. REGIONE PUGLIA				
Descrizione: Layout di progetto su Ortofoto ed accessibilità				
00	Dicembre 2022	Progetto definitivo	Ing. A. Mezza	B72 srl
Rev.	Data	Oggetto della revisione	Elaborazione	Verifica
Scale:				
Formato:	Codice Pratica: <b>9VQMNK3</b>			

- Legenda**
- Area di studio
  - Buffoluto 1
  - Buffoluto 2
  - Cabine di trasformazione
  - Fascia alberata
  - Nuova viabilità
  - Cavidotto

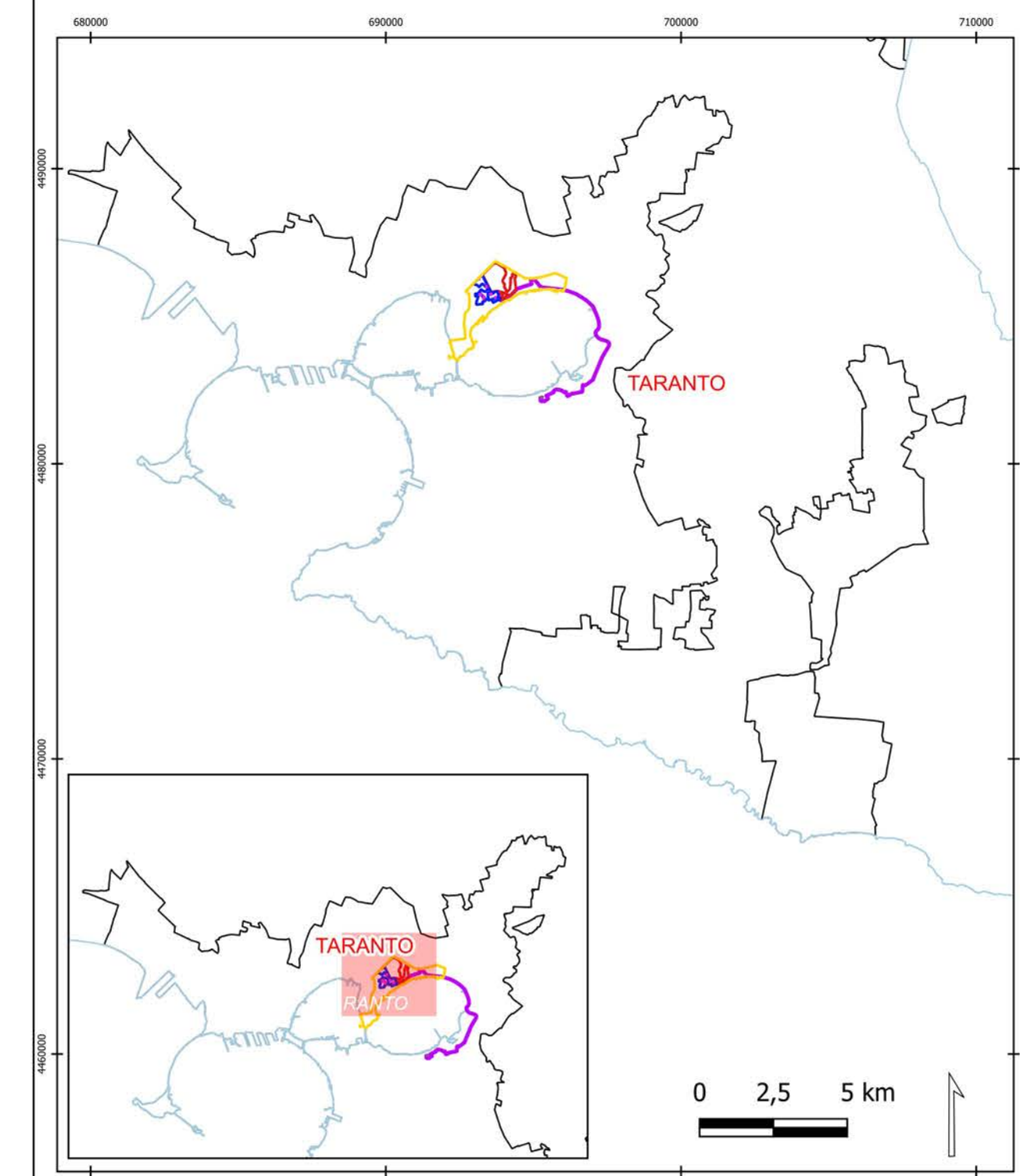

Cartografia di base: Ortofoto 2019 (AGEA); CTR 1:5000  
 Sistema di coordinate: WGS 84 / UTM zone 33N  
 Fonte: Progetto definitivo dell'impianto fotovoltaico  
 Data: Dicembre 2022

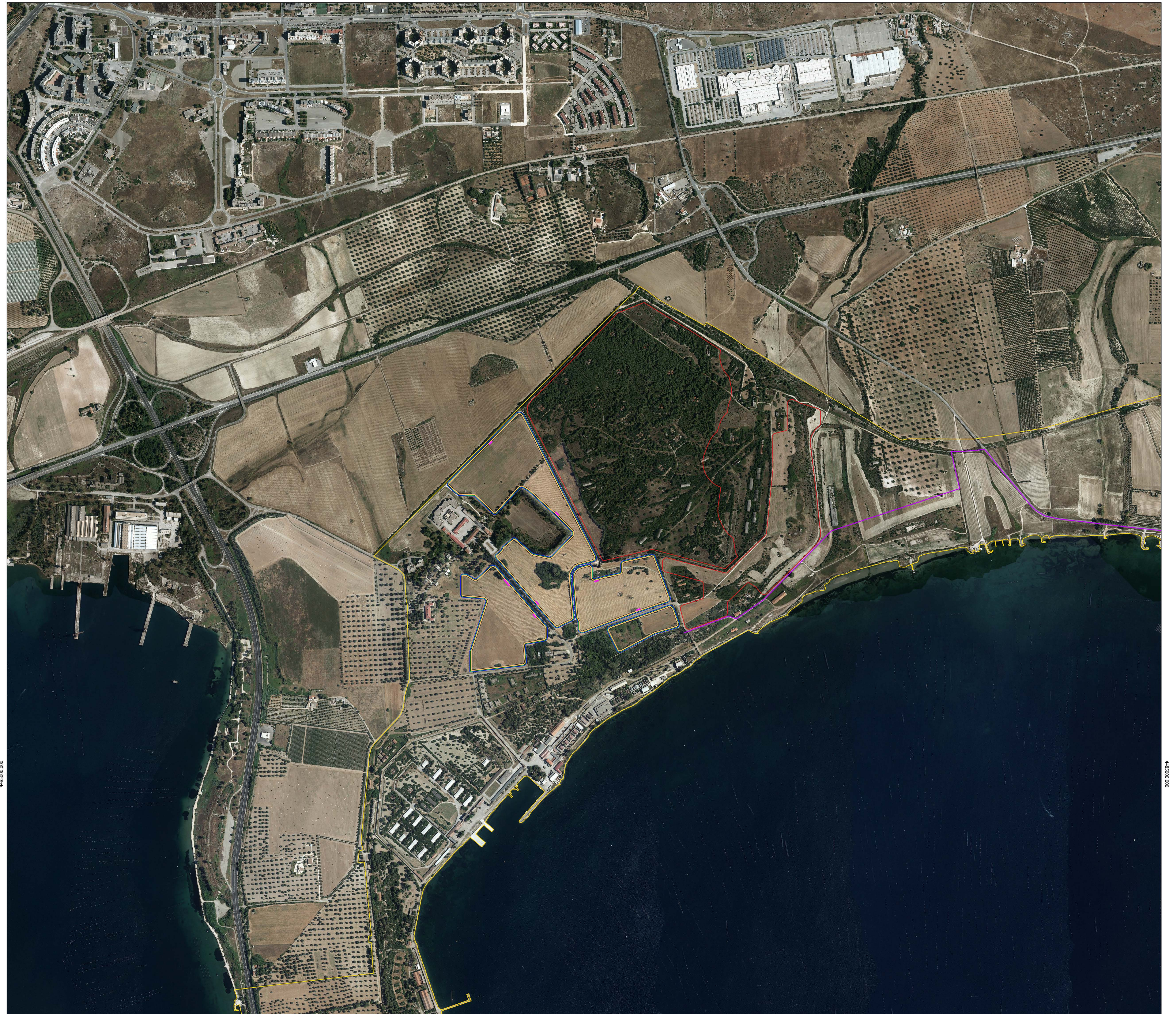

695000.000

448500.000

448500.000

695000.000