REGIONE PUGLIA | PROVINCIA DI TARANTO | COMUNE DI TARANTO

Proponente: B72 srl
Sede: Viale A. Volta, 101
50131 Firenze
CF/P.Iva 07230410487

TITO SAMPAOLESI
15.05.2023
15:28:10
GMT+01:00

Progettazione geotecnica e strutturale: STUDIO INGEGNERIA ELETTRICA
MEZZINA dott. ing. Antonio
Via T. Sola 128 | 70100 San Severo (FG)
Tel. 0882.228072 | Fax 0882.243651
e-mail: info@studioelettrica.net
Ordine degli ingegneri della Provincia di Foggia matr. n.1604

Studio e progetto impianto agronomico: Dott. Biol. Leonardo Beccarisi
Via D'Engiteas, 43 - 73013 Galatina (LE)
cell. 3205708995
E-Mail: beccarisi@gmail.com
Ordine nazionale dei Biologi Albo-Sezione matr. n. AA_067313

Studio e progetto impianto agronomico: Dott.ssa Anastasia Agnoli
Via Armando Diaz, 37 | 73100 Lecce (LE)
cell. 3515930328
E-Mail: anastasia.agnoli089@gmail.com

Studio vegetazionale: Dott. Biol. Elisa Gatto
Via S. Santo, 22 | 73044 Galatone (LE)
cell. 3283435825
E-Mail: dottelisagatto@gmail.com
Ordine nazionale dei Biologi matr.n. AA_090001

Studio vegetazionale e di mitigazione: Dott. Agr. Barnaba Marinosci
via Pilella 15 |73040 Alliste (LE)
Cell. 329 3620201
E-Mail: barnabamarinosci@gmail.com
Ordine dei Dottori Agronomi e Forestali provincia di Lecce matr. n.674

Studio faunistico: STUDIO BAT — Dott. Antonio Feola
Via Civitella n°25 | 84060 Moio della Civitella (SA)
cell. 338 2593262
E-Mail: feolantu@gmail.com
Ordine Nazionale dei Biologi matr. n . AA_047004

Rappresentante legale: Arch. Gaetano Fornarelli
Via Fulcignano Casale 17 | 73100 Lecce (LE)
cell. 3358758045
E-Mail: forgaet@gmail.com
Ordine degli Architetti della provincia di Lecce matr. n 1739

Studio archeologico: Dott. Archeologo Antonio Mangia
cell. 338 3362537
E-Mail: amangia@yahoo.it
Elenco Nazionale dei Professionisti dei Beni Culturali del Ministero della Cultura n.1516

Consulenza ambientale: Ing. Tommaso Monaco
Tel. 0885-429850 | Fax 0885-050465
E-Mail: ing.tommaso@studiotecnicomonaco.it
Ordine degli Ingegneri della provincia di Foggia matr. n. 2906

Studi acustici: STUDIO FALCONE Ingegneria — Ing. Antonio Falcone
Tel. 0884 534378 | Fax 0884 534378
E-Mail: antonio.falcone@studiofalcone.eu
Ordine degli Ingegneri di Foggia matr. n.2100

Consulenza topografica: Geom. Matteo Occhiochiuso
Tel. 328 5615292
E-Mail: matteo.occhiochiuso@virgilio.it
Collegio dei Circondariale Geometri e Geometri Laureati di Lucera matr. n. 1101

Geo-ingegneria e geologia: Dott. Nazario Di Lella
Tel.Fax 0882.991709 | cell. 328 3250902
E-Mail: geol.dilella@gmail.com
Ordine regionale dei Geologi della Puglia matr. n. 345

Opera: **Progetto definitivo per la realizzazione di un impianto Fotovoltaico denominato" BUFFOLUTO 1" da realizzarsi su aree demaniali in località "Buffoluto" nel territorio comunale di Taranto (TA) per una potenza complessiva di 23,857 MWp con sistema di accumulo da 25/50 MW/MWh nonchè delle opere connesse ed infrastrutture indispensabili alla costruzione e all'esercizio dell'impianto**

AUTORITA' PROCEDENTE V.I.A. : MINISTERO DELL'AMBIENTE E DELLA SICUREZZA ENERGETICA

AUTORITA' PROCEDENTE A.U. : REGIONE PUGLIA

Oggetto: Nome Elaborato: 9VQMNK3_ElaboratoGrafico_06-2.pdf

Descrizione Elaborato: Carta idrogeomorfologica (SIT Puglia): Foglio 2

Rev.	Data	Oggetto della revisione	Elaborazione	Verifica	Approvazione
00	Dicembre 2022	Progetto definitivo		Ing. A. Mezzina	B72 srl

Scala:

Formato:

Codice Pratica: 9VQMNK3

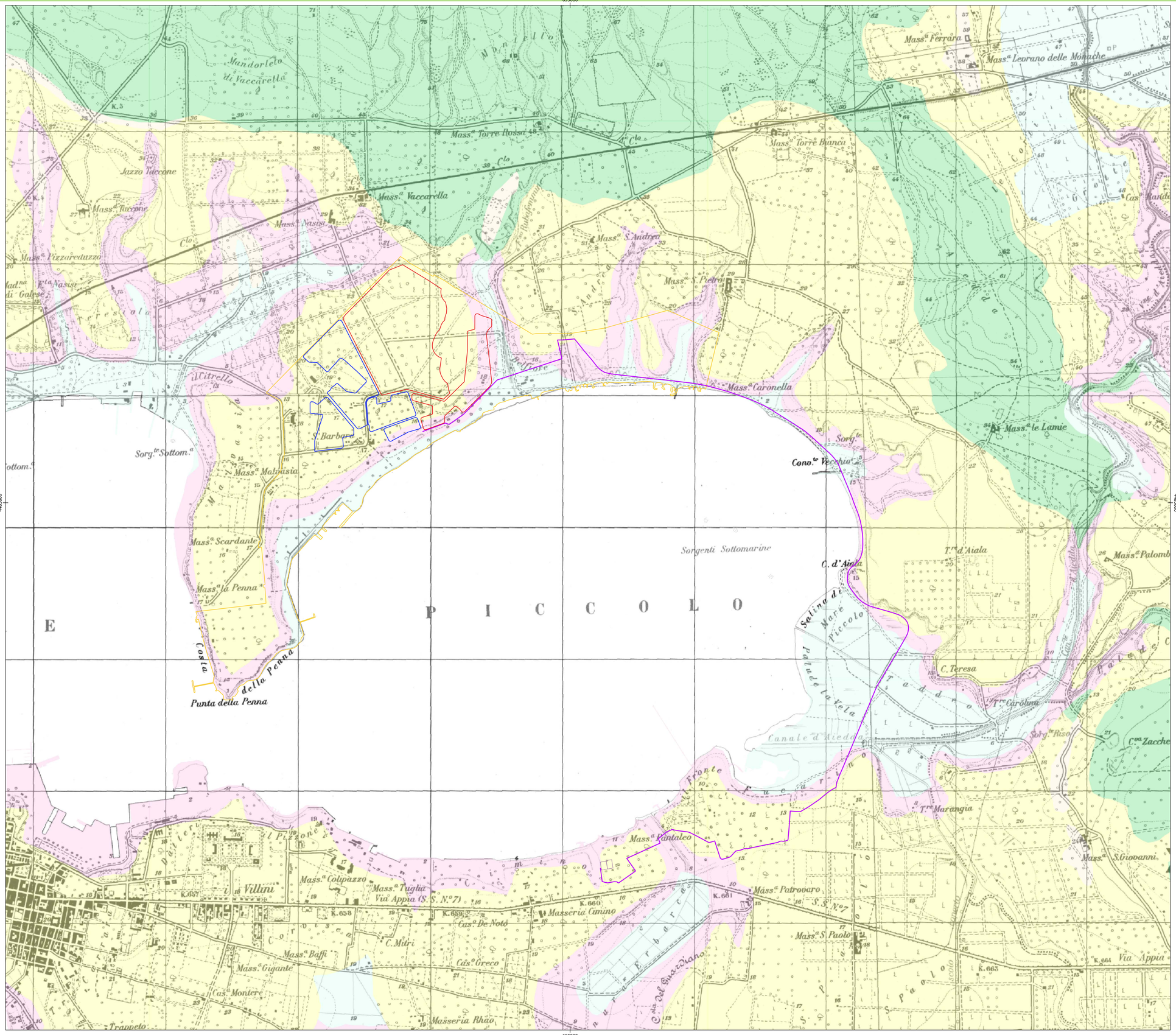

Legenda

Layout d'impianto

- Area di studio
- Buffoluto 1
- Buffoluto 2
- Cavidotto
- Stazione elettrica - Stazione produttore

LITOLOGIA DEL SUBSTRATO

- Unità prevalentemente calcarea o dolomitica
- Unità a prevalente componente argillosa
- Unità a prevalente componente siltoso-sabbiosa e/o arenitica
- Unità a prevalente componente arenitica
- Unità a prevalente componente ruditica
- Unità costituite da alternanze di rocce a composizione e/o granulomentria variabile
- Unità a prevalente componente argillitic con un generale assetto caotico
- Depositi sciolti a prevalente componente sabbioso-ghiaiosa
- Depositi sciolti a prevalente componente pelitica

Cartografia di base: IGM 1:25000
Sistema di coordinate: WGS 84 / UTM zone 33N
Fonte:Carta idrogeomorfologica (SIT Puglia)
Data: Dicembre 2022

0 250 500 m