REGIONE PUGLIA | PROVINCIA DI TARANTO | COMUNE DI TARANTO

Proponente: **B72 srl**
Sede: Viale A. Volta, 101
50131 Firenze
CFP.Iva 07230410487

TITO SAMPAOLESI
15.05.2023
15:28:10
GMT+01:00

Progettista, Coordinatore e progettista esecutivo: **STUDIO INGEGNERIA ELETTRICA**
MEZZINA dott. ing. Antonio
Via T. Sola 128 | 71016 San Severo (FG)
Tel: 0882.228072 | Fax: 0882.243651
e-mail: info@studioinsezzina.net
Ordine degli Ingegneri della Provincia di Foggia matr. n. 1804

Studio e progetto ingegneria ingegneria: **Dott. Biol. Leonardo Beccarisi**
Via D'Enghien, 43 - 73013 Galatina (LE)
cell. 3209709895
E-Mail: beccarisi@gmail.com
Ordine nazionale dei Biologi Albo-Sezione matr. n. AA_067313

Studio e progetto ambiente: **Dott.ssa Anastasia Agnoli**
Via Armando Diaz, 37 | 73100 Lecce (LE)
cell. 3515103328
E-Mail: anastasia.agnoli989@gmail.com

Studio naturalistico: **Dott. Biol. Elisa Gatto**
Via S. Santo, 22 | 73044 Galatone (LE)
cell. 3283433525
E-Mail: dottelisagatto@gmail.com
Ordine nazionale dei Biologi matr. n. AA_090001

Studio paesaggistico e di conservazione: **Dott. Agr. Barnaba Marinosci**
via Pisella 19, 73040 Alliste (LE)
Cell. 329 3620201
E-Mail: barnabamarinosci@gmail.com
Ordine dei Dottori Agronomi e Forestali provincia di Lecce matr. n.674

Studio fisico: **Dott. Antonio Feola**
Via Civitella n°25 | 84060 Moio della Civitella (SA)
cell. 338 2593262
E-Mail: feolaeng@gmail.com
Ordine Nazionale dei Biologi matr. n. AA_047004

Rappresentazione fotovoltaica: **Arch. Gaetano Fornarelli**
Via Fulcignano Casale 17 | 73100 Lecce (LE)
cell. 3358758545
E-Mail: forgaet@gmail.com
Ordine degli Architetti della provincia di Lecce matr. n.1739

Studio archeologico: **Dott. Archeologo Antonio Mangia**
cell. 338 3382537
E-Mail: amangia@yahoo.it
Elenco Nazionale dei Professionisti dei Beni Culturali del Ministero della Cultura n.1516

Conduzione aziendale: **Ing. Tommaso Monaco**
Tel: 0885.429950 | Fax 0885.090485
E-Mail: ing.tommaso@studiotecnicomonaco.it
Ordine degli Ingegneri della provincia di Foggia matr. n. 2906

Studio acustico: STUDIO FALCONE Ingegneria
Ing. Antonio Falcone
Tel. 0884.534378 | Fax 0884.534378
E-Mail: antonio.falcone@studiofalcone.eu
Ordine degli Ingegneri di Foggia matr. n.2100

Conduzione topografica: **Geom. Matteo Occhiochiuso**
Tel. 328 5615292
E-Mail: matteo.occhiochiuso@virgilio.it
Collegio dei Circondariale Geometri e Geometri Laureati di Lucera matr. n. 1101

Studio idraulico geologico e geotecnico: **Dott. Nazario Di Lella**
Tel./Fax 0882.991704 | cell. 328 3250902
E-Mail: geol.dilella@gmail.com
Ordine regionale dei Geologi della Puglia matr. n. 345

Opera: **Progetto definitivo per la realizzazione di un impianto Fotovoltaico denominato" BUFFOLUTO 1" da realizzarsi su aree demaniali in località "Buffoluto" nel territorio comunale di Taranto (TA) per una potenza complessiva di 23,857 MWp con sistema di accumulo da 25/50 MW/MWh nonchè delle opere connesse ed infrastrutture indispensabili alla costruzione e all'esercizio dell'impianto**

Oggetto:
AUTORITA' PROCEDENTE V.I.A. : MINISTERO DELL'AMBIENTE E DELLA SICUREZZA ENERGETICA
AUTORITA' PROCEDENTE A.U. : REGIONE PUGLIA

Nome Elaborato: 9VQMNK3_ElaboratoGrafico_08.pdf

Descrizione Elaborato: Tavola dell'analisi percettiva: Fotoinserimenti

Rev.	Data	Oggetto della revisione	Elaborazione	Verifica	Approvazione
00	Dicembre 2022	Progetto definitivo		Ing. A. Mezzina	B72 srl

Scala:
Formato:
Codice Pratica: 9VQMNK3

Legenda

- Area di studio
- Buffoluto 1
- Buffoluto 2
- Cavidotto
- Fotoinserimenti

Cartografia di base: IGM 1:25000
Sistema di coordinate: WGS 84 / UTM zone 33N
Fonte: Rilievi in campo da drone
Data: Dicembre 2022
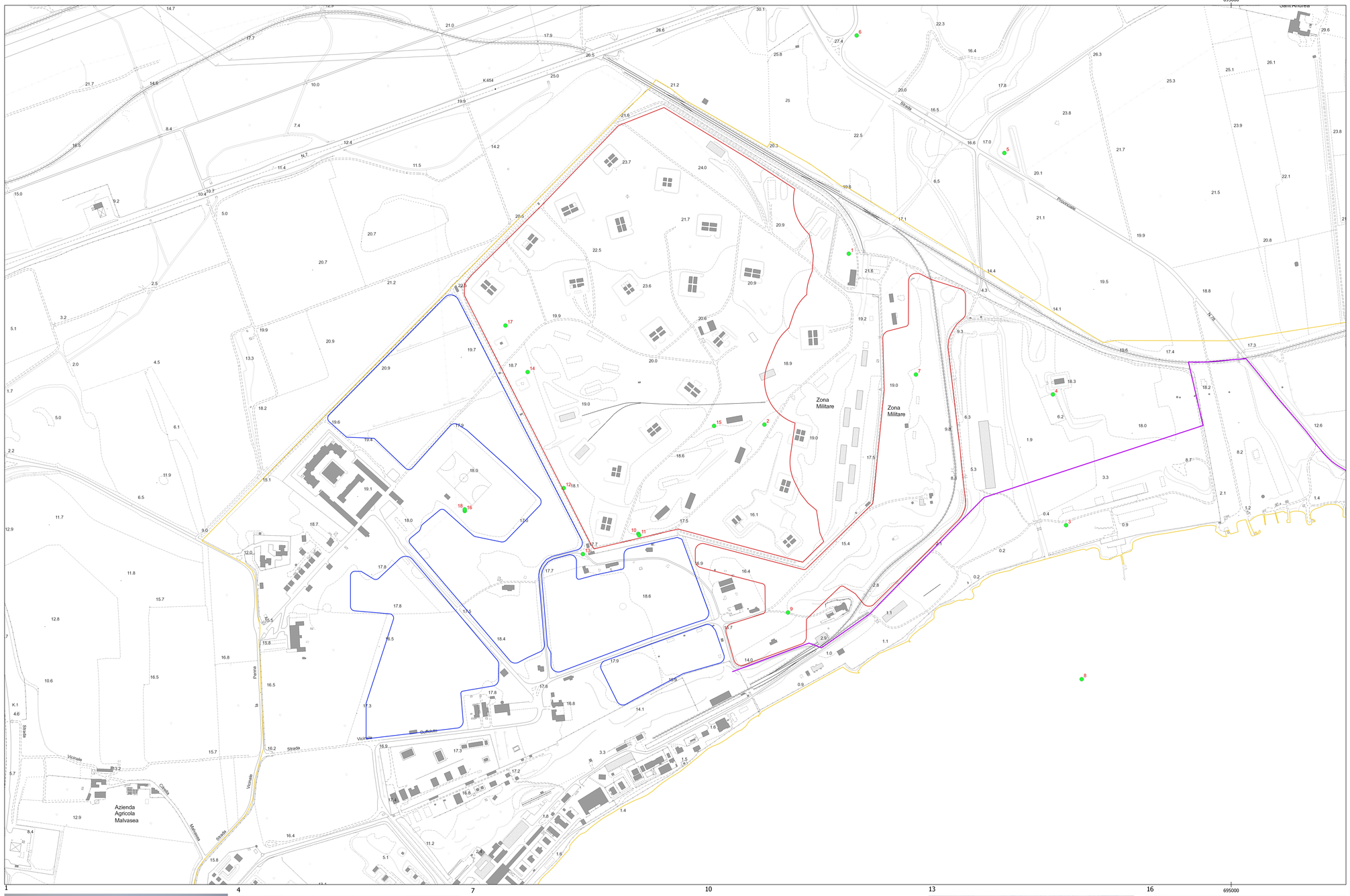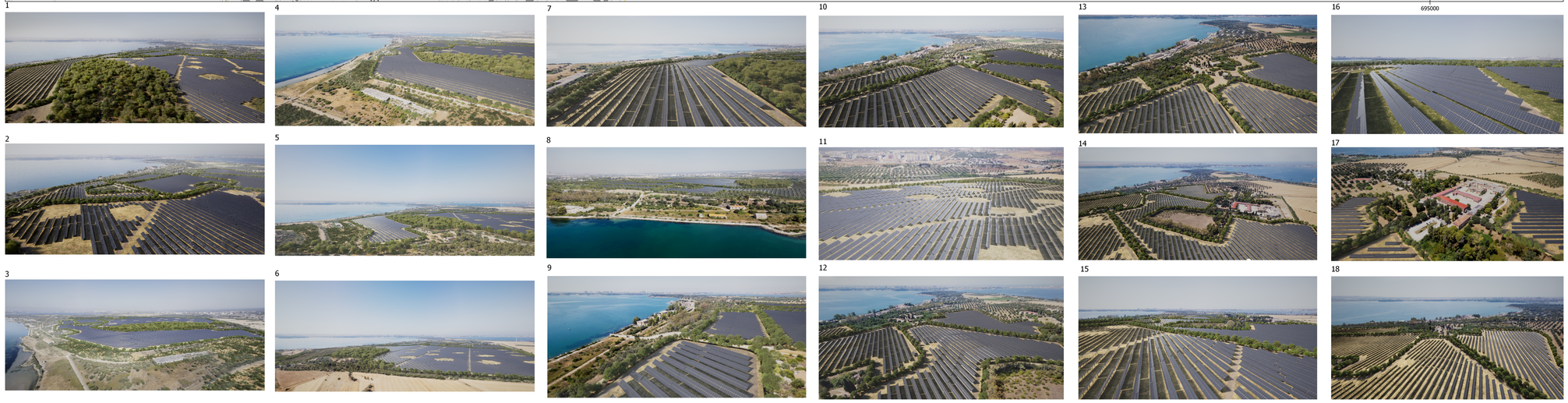
0 0,1 0,2 km