REGIONE PUGLIA | PROVINCIA DI TARANTO | COMUNE DI TARANTO

Proponente

B72 srl
Sede: Viale A. Volta, 101
50131 Firenze
C.F.P.Iva 07230410487

TITO SAMPAOLESI
15.05.2023
15:31:17
GMT+01:00

Progettista coordinatore e integrazione specialistica

STUDIO INGEGNERIA ELETTRICA
MEZZINA dott. ing. Antonio
Via T. Sola 128 | 71016 San Severo (FG)
Tel. 0882.228072 | Fax 0882.243651
e-mail: info@studiomezzina.net
Ordine degli ingegneri della Provincia di Foggia matr. n 1604

Studio e progetto specialistico ambientale

Dott. Biol. Leonardo Beccarisi
Via D'Inghilterra, 43 - 73013 Galatina (LE)
cell. 3209708895
E-Mail: beccarisi@gmail.com
Ordine nazionale dei Biologi Albo-Sezione matr. n. AA_067313

Studio paesaggistico

Dott.ssa Anastasia Agnoli
Via Armando Diaz, 37 | 73100 Lecce (LE)
cell. 3915100328
E-Mail: anastasia.agnoli989@gmail.com

Studio vegetazionale

Dott. Biol. Elisa Gatto
Via S. Sante, 22 | 73044 Galatone (LE)
cell. 3283433525
E-Mail: dottelisagatto@gmail.com
Ordine nazionale dei Biologi matr.n. AA_090001

Studio pianificazione e valutazioni agronomiche

Dott. Agr. Barnaba Marinosci
via Prisla 19, 73040 Alliste (LE)
Cell. 329 3622001
E-Mail: barnabamarinosci@gmail.com
Ordine dei Dottori Agronomi e Forestali provincia di Lecce matr. n 674

Studio faunistico

Dott. Antonio Feola
Via Civitella n°25 | 84060 Moio della Civitella (SA)
cell. 338 2593262
E-Mail: feolantio@gmail.com
Ordine Nazionale dei Biologi matr. n. AA_047004

Rappresentazione grafica e modellazione 3D

Arch. Gaetano Fornarelli
Via Fulcignano Casale 17 | 73100 Lecce (LE)
cell. 3358758545
E-Mail: forgaet@gmail.com
Ordine degli Architetti della provincia di Lecce matr. n 1739

Studio archeologico

Dott. Archeologo Antonio Mangia
cell. 338 3362537
E-Mail: amangia@yahoo.it
Elenco Nazionale dei Professionisti dei Beni Culturali del Ministero della Cultura n.1516

Consulenza strutture

Ing. Tommaso Monaco
Tel. 0885.428991 | Fax 0885.050485
E-Mail: ing.tommaso@studiotecnicomonaco.it
Ordine degli Ingegneri della provincia di Foggia matr. n. 2906

Studi acustici

STUDIO FALCONE
Ingegneria
Ing. Antonio Falcone
Tel. 0884.534319 | Fax. 0884.534319
E-Mail: antonio.falcone@studiofalcone.eu
Ordine degli Ingegneri di Foggia matr. n.2100

Consulenza topografica

Geom. Matteo Occhiochiuso
Tel. 328 6615292
E-Mail: matteo.occhiochiuso@virgilio.it
Collegio dei Circondariale Geometri e Geometri Laureati di Lucera matr. n. 1101

Geologo indagini geologiche, geotecniche e sismiche

Dott. Nazario Di Leila
Tel.Fax 0882.991704 | cell. 328 3250602
E-Mail: geol.dileila@gmail.com
Ordine regionale dei Geologi della Puglia matr. n. 345

Oggetto

Progetto definitivo per la realizzazione di un impianto Fotovoltaico denominato" BUFFOLUTO 1" da realizzarsi su aree demaniali in località "Buffoluto" nel territorio comunale di Taranto (TA) per una potenza complessiva di 23,857 MWp con sistema di accumulo da 25/50 MW/MWh nonchè delle opere connesse ed infrastrutture indispensabili alla costruzione e all'esercizio dell'impianto

AUTORITA' PROCEDENTE V.I.A. : MINISTERO DELL'AMBIENTE E DELLA SICUREZZA ENERGETICA

AUTORITA' PROCEDENTE A.U. : REGIONE PUGLIA

Nome Elaborato: 9VQMNK3_ElaboratoGrafico_10.pdf

Descrizione Elaborato: Uso del suolo nell'area del progetto fotovoltaico

Rev.	Data	Oggetto della revisione	Elaborazione	Verifica	Approvazione
00	Dicembre 2022	Progetto definitivo		Ing. A. Mezzina	B72 srl

Scala:

Formato:

Codice Pratica: 9VQMNK3

Legenda

- Area di studio
- Buffoluto 1
- Buffoluto 2
- Cavidotto
- Stazione elettrica - Stazione produttore

Uso del Suolo - CLC Livello IV

- 1 - Superfici artificiali
- 2 - Superfici agricole utilizzate
- 3 - Territori boscati e ambienti seminaturali
- 4 - Aree umide
- 5 - Corpi idrici

Cartografia di base: CTR 1:5000
Sistema di coordinate: WGS 84 / UTM zone 33N
Fonte: UDS Regione Puglia
Data: Dicembre 2022

0 250 500 m

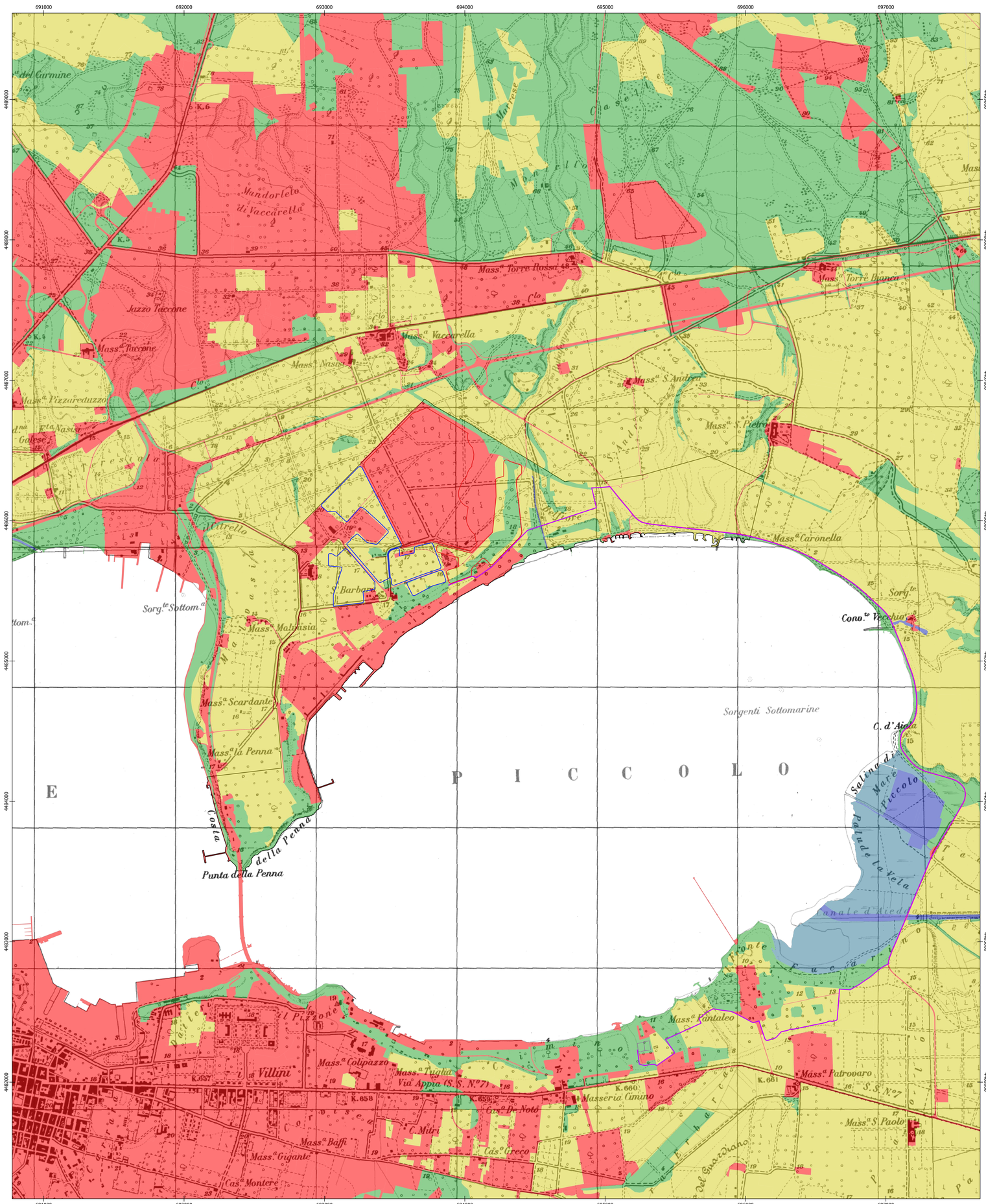

Rappresentazione fotografica delle principali classi di uso del suolo nell'area di studio.
(Classificazione in base al Livello 1 del Corine Land Cover)

1 - Superfici artificiali

2 - Superfici agricole utilizzate

3 - Territori boscati e ambienti seminaturali

4 - Zone umide

5 - Corpi idrici