

REGIONE PUGLIA
 PROVINCIA DI TARANTO
 COMUNE DI TARANTO

872 srl
 Sede: Viale A. Volta, 101
 70131 Taranto
 C.F.P. n. 07230410487

STUDIO INGEGNERIA ELETTRICA
 MEZZINA dott. ing. Antonio
 Via S. Maria 11/1166-00166-701
 Tel. 082 280172 Fax 082 242661
 E-Mail: mezzina@ingetel.it
 Ordine degli Ingegneri della Provincia di Foggia mat. n. 1624

Dott. Biol. Leonardo Becarisi
 Via S. Maria 11/1166-00166-701
 Tel. 082 280172 Fax 082 242661
 E-Mail: leonardo@ingetel.it
 Ordine nazionale dei Biologi Albo Sezioni mat. n. AA_067313

Dott. Biol. Elisa Gatto
 Via S. Maria 11/1166-00166-701
 Tel. 082 280172 Fax 082 242661
 E-Mail: elisa@ingetel.it
 Ordine nazionale dei Biologi Albo Sezioni mat. n. AA_080001

Dott. Antonio Feola
 Via Civitella n° 251 (84050 Mico della Civitella (SA)
 Tel. 0884 244191 Fax 0884 244313
 E-Mail: antoniofeola@gmail.com
 Ordine Nazionale dei Biologi mat. n. AA_047304

Dott. Arch. Antonio Mangia
 Via S. Maria 11/1166-00166-701
 Tel. 082 280172 Fax 082 242661
 E-Mail: antonio@ingetel.it
 Ordine degli Ingegneri di Foggia mat. n. 2100

Dott. Nazario Di Lella
 Via S. Maria 11/1166-00166-701
 Tel. 082 280172 Fax 082 242661
 E-Mail: nazario@ingetel.it
 Ordine nazionale dei Geologi della Puglia mat. n. 345

Dott.ssa Anastasia Agnoli
 Via S. Maria 11/1166-00166-701
 Tel. 082 280172 Fax 082 242661
 E-Mail: anastasia@ingetel.it
 Ordine degli Ingegneri della Provincia di Foggia mat. n. 2006

Dott. Agr. Barnaba Marinucci
 Via S. Maria 11/1166-00166-701
 Tel. 082 280172 Fax 082 242661
 E-Mail: barnaba@ingetel.it
 Ordine degli Agronomi e Fossili della Provincia di Lecce mat. n. 674

Arch. Gaetano Fornarelli
 Via S. Maria 11/1166-00166-701
 Tel. 082 280172 Fax 082 242661
 E-Mail: gaetano@ingetel.it
 Ordine degli Architetti della Provincia di Lecce mat. n. 1730

Ing. Tommaso Monaco
 Via S. Maria 11/1166-00166-701
 Tel. 082 280172 Fax 082 242661
 E-Mail: tommaso@ingetel.it
 Ordine degli Ingegneri della Provincia di Foggia mat. n. 2006

Geom. Matteo Occhiocchiuso
 Via S. Maria 11/1166-00166-701
 Tel. 082 280172 Fax 082 242661
 E-Mail: matteo@ingetel.it
 Collegio dei Circondatori Geometri e Geometri Laureati di Lecce mat. n. 1101

Progetto definitivo per la realizzazione di un impianto Fotovoltaico denominato "BUFFOLUTO 1" da realizzarsi su aree demaniali in località "Buffoluto" nel territorio comunale di Taranto (TA) per una potenza complessiva di 23,857 MWp con sistema di accumulo da 25/50 MWh/MWh nonché delle opere connesse ed infrastrutture indispensabili alla costruzione e all'esercizio dell'impianto

AUTORITA' PROCEDENTE VIA: MINISTERO DELL'AMBIENTE, PROTEZIONE DEL TERRITORIO E DELLA SICUREZZA ENERGETICA
 9VQMKN3 Elaborato Grafico 12.2.pdf

AUTORITA' PROCEDENTE A.U.: REGIONE PUGLIA
 9VQMKN3 Analisi impatto cumulativo: Tavola di analisi della visibilità teorica

10	10	10	10	10
Rev.	Data	Oggetto della revisione	Elaborazione	Verifica
Scale:	9VQMKN3			
Formato:	Codice Pratica			

MODELLO DI VISIBILITA' TEORICA DEGLI ELEMENTI DETRATTORI NELLO SCENARIO ANTE-OPERAM O STATO DI FATTO (2022)

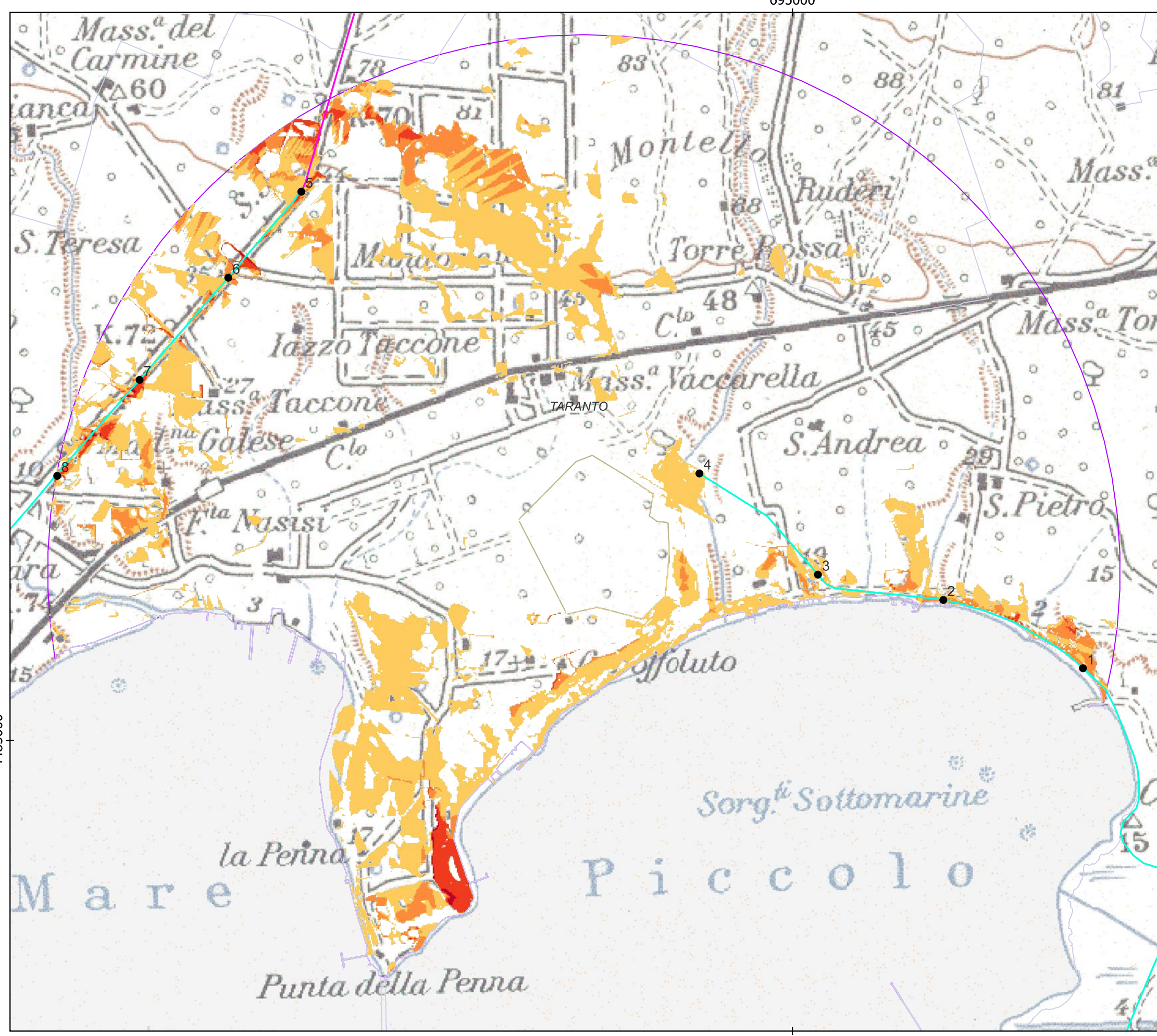

MODELLO DI VISIBILITA' TEORICA DEGLI ELEMENTI DETRATTORI NELLO SCENARIO IN OPERA O DI PROGETTO SENZA RIPRISTINO ECOLOGICO

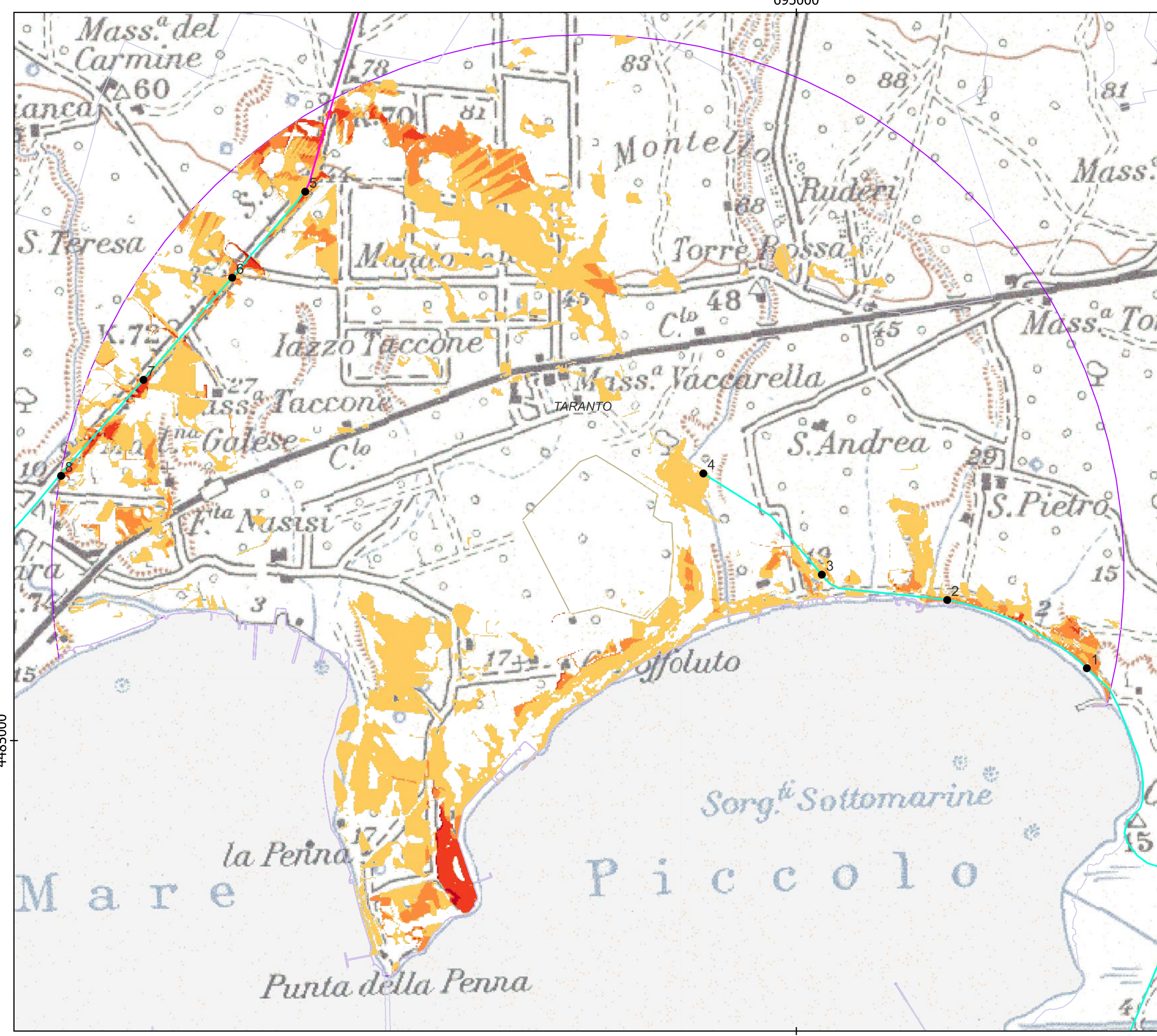

MODELLO DI VISIBILITA' TEORICA DEGLI ELEMENTI DETRATTORI NELLO SCENARIO IN OPERA O DI PROGETTO CON RIPRISTINO ECOLOGICO

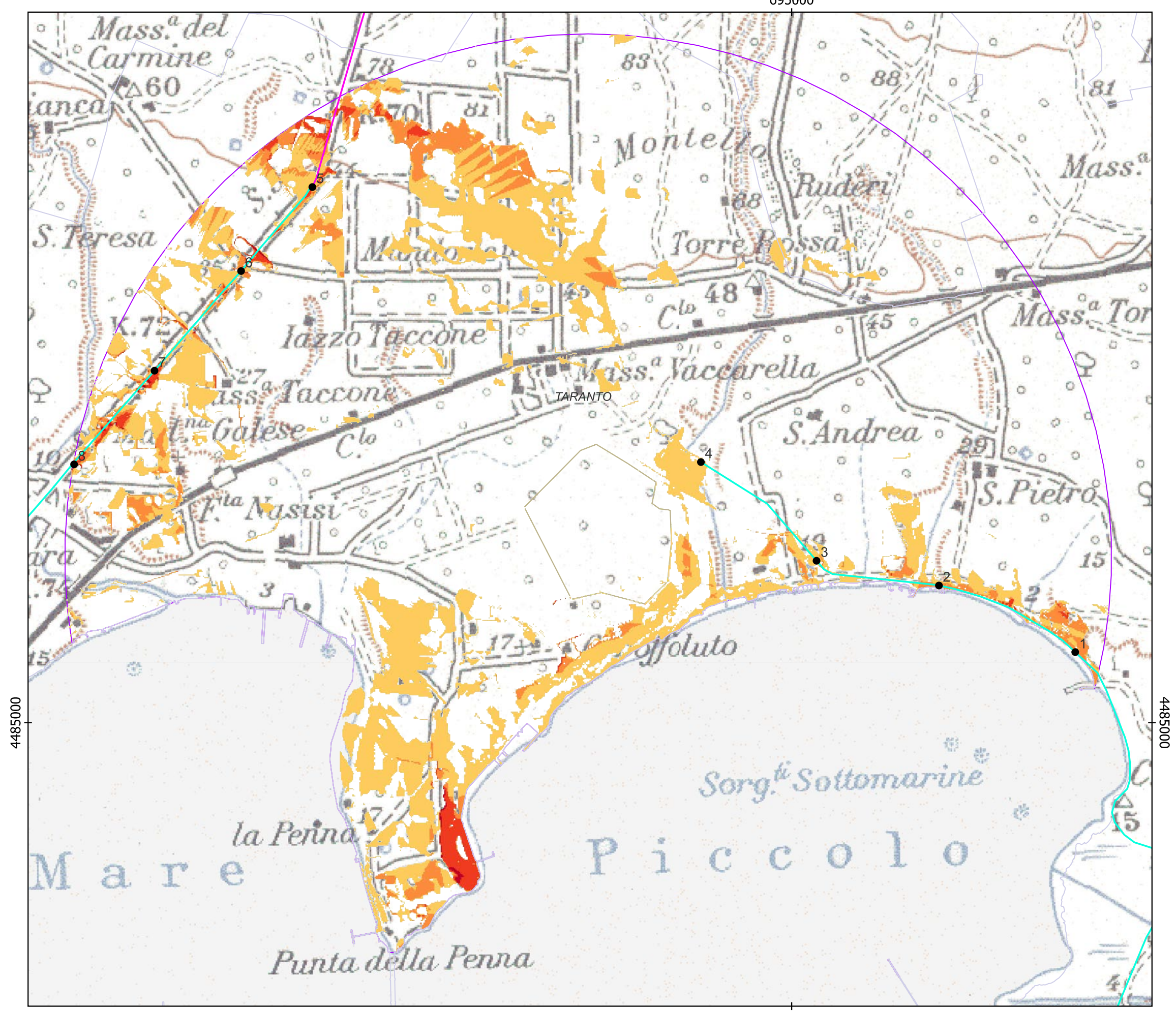

Legenda

- Area di Valutazione Ambientale
- Muro Polveriera
- Strade Panoramiche
- Strade a valenza paesaggistica
- Siti privilegiati di osservazione

Modello di visibilità teorica complessiva

- Mai
- Quasi mai
- La metà dei casi
- Quasi sempre
- Sempre

0 0,5 1 km

Modello di visibilità teorica massima per i singoli siti privilegiati di osservazione

- Mai
- Sempre

0 0,5 1 km

Cartografia di base: IGM 1:100000
 Sistema di coordinate: WGS 84 / UTM zone 33N
 Fonte: Elaborato originale
 Data: Dicembre 2022

Contributi da tre singoli siti per lo scenario ANTE-OPERAM o stato di fatto (2022)

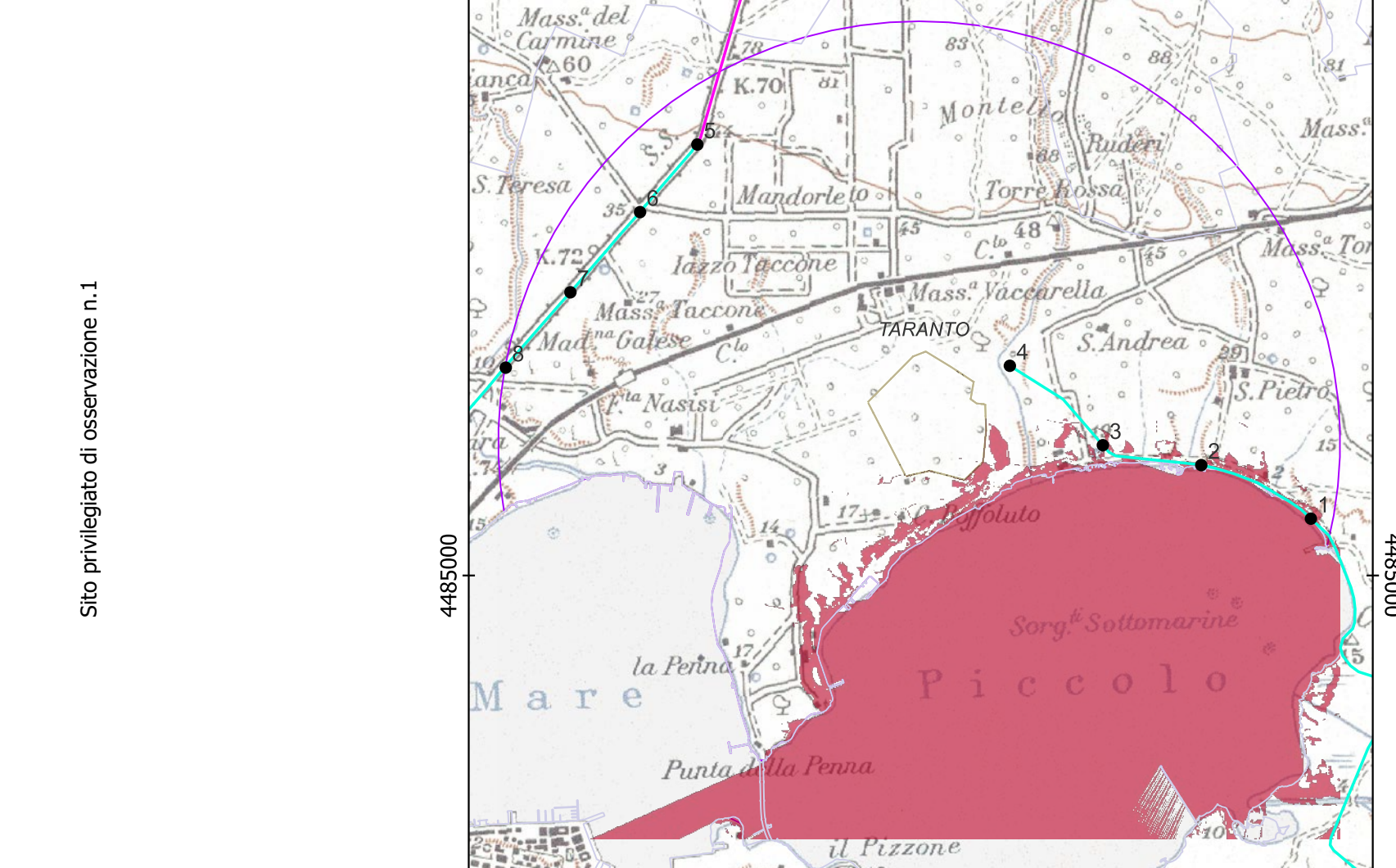

Sito privilegiato di osservazione n.1

Contributi da tre singoli siti per lo scenario IN OPERA o di progetto senza ripristino ecologico

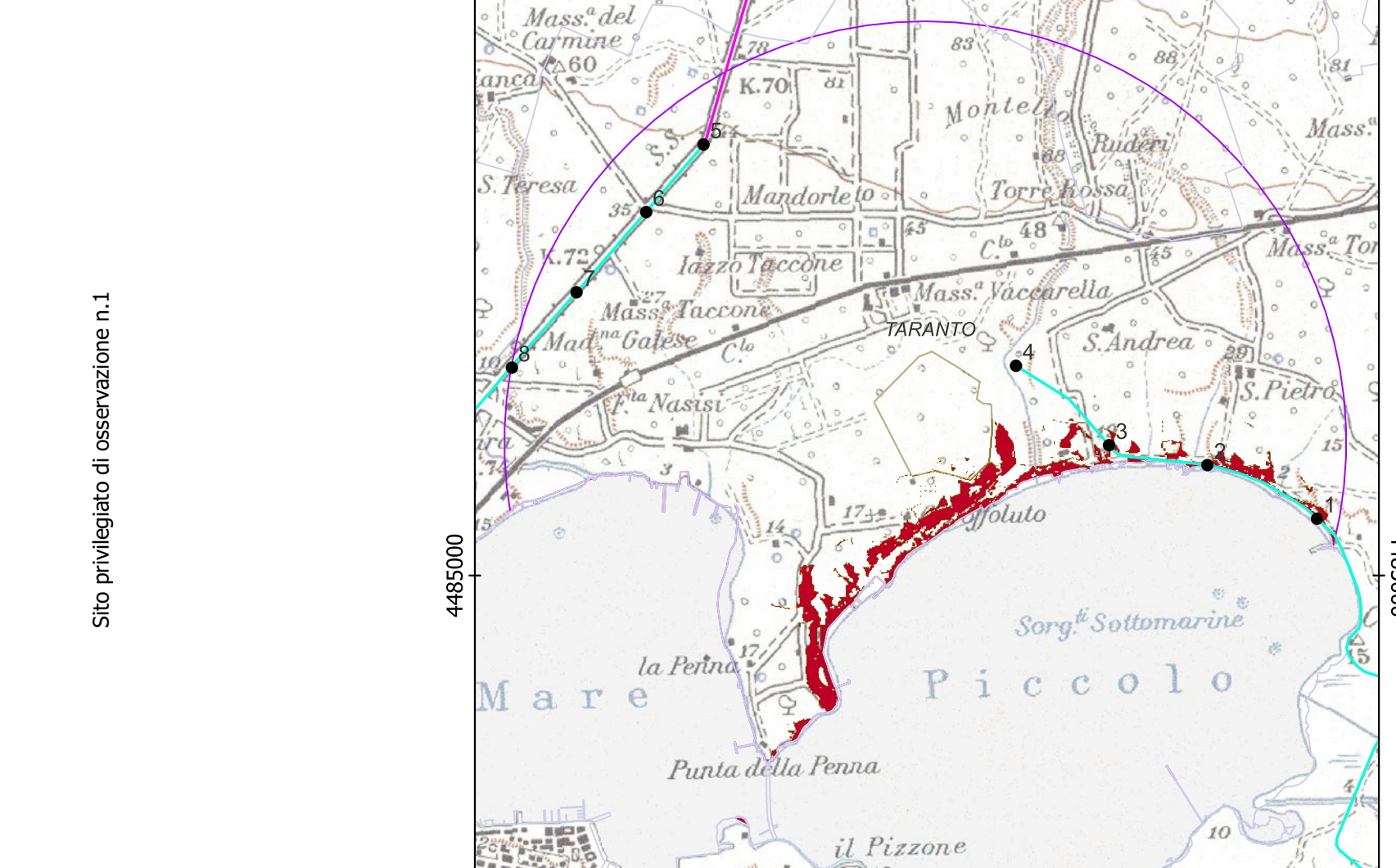

Sito privilegiato di osservazione n.1

Contributi da tre singoli siti per lo scenario IN OPERA o di progetto con ripristino ecologico

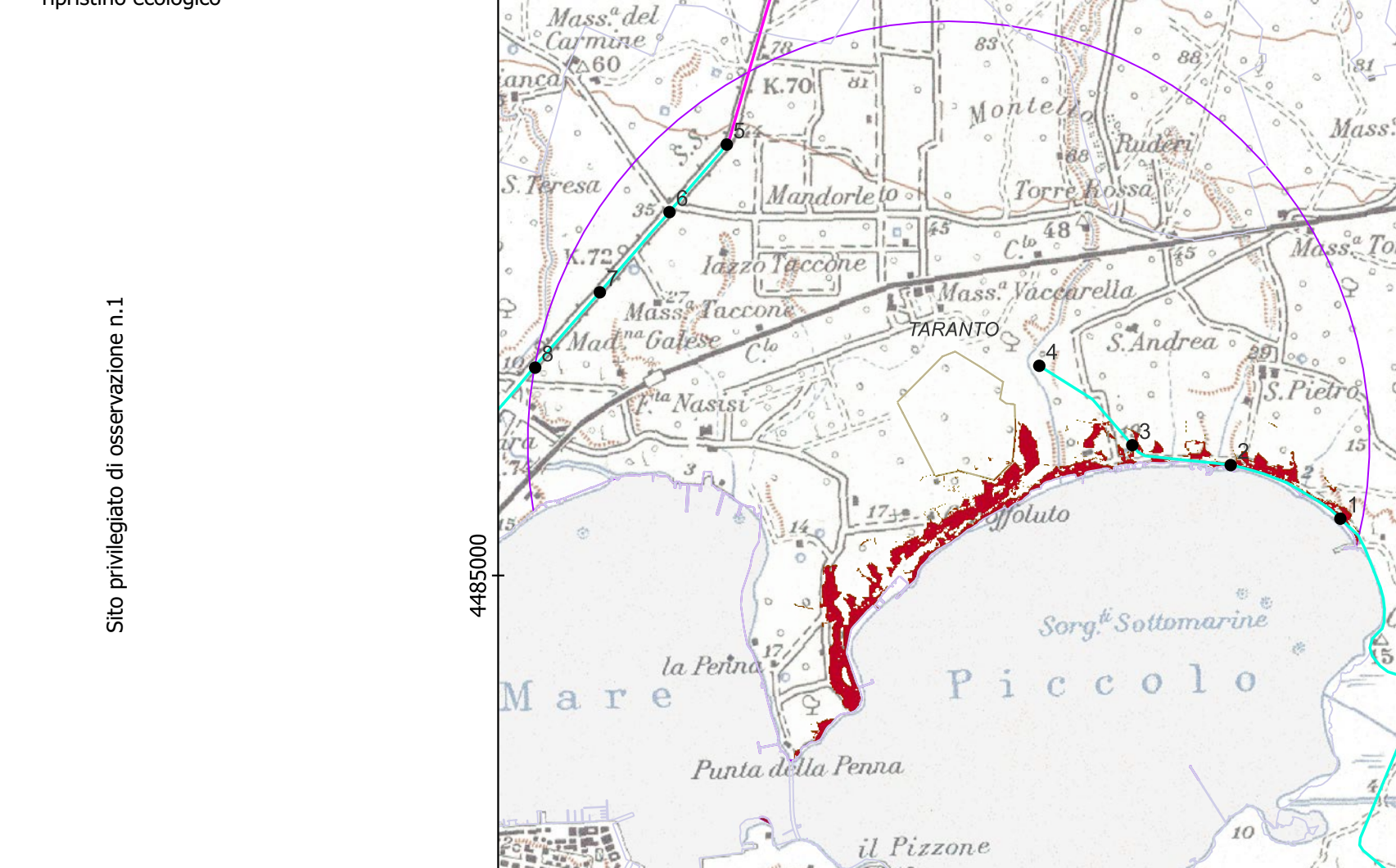

Sito privilegiato di osservazione n.1

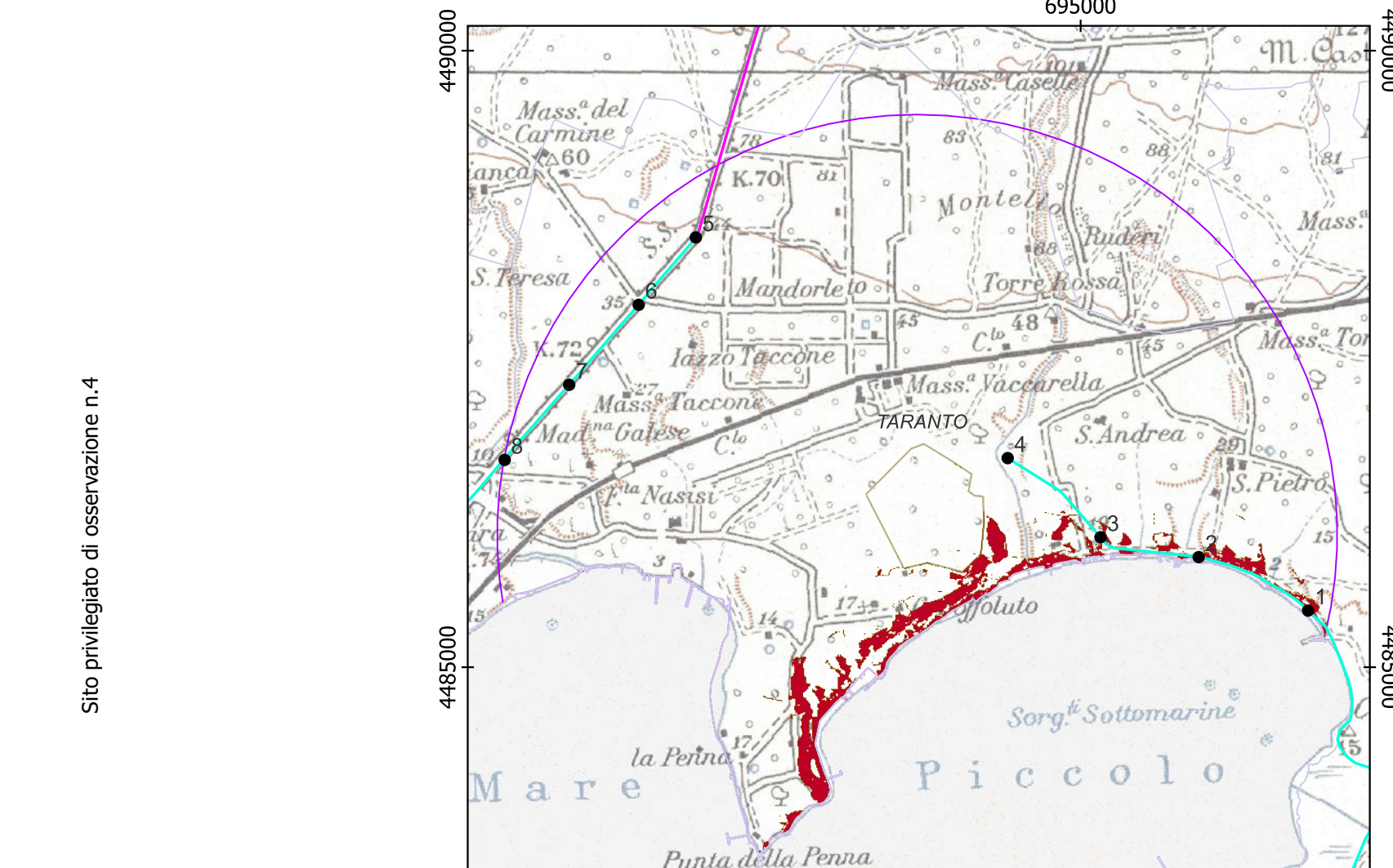

Sito privilegiato di osservazione n.4

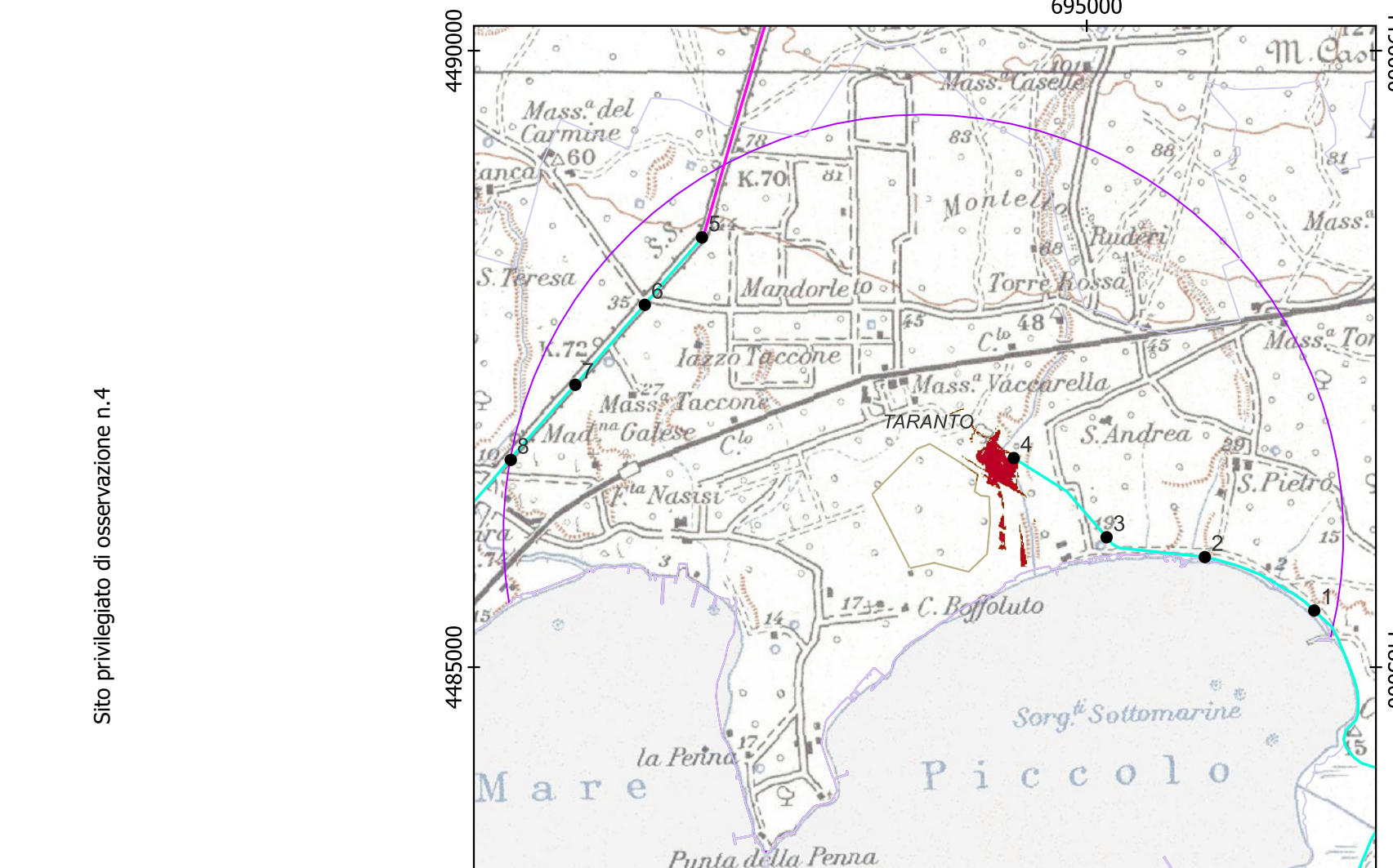

Sito privilegiato di osservazione n.4

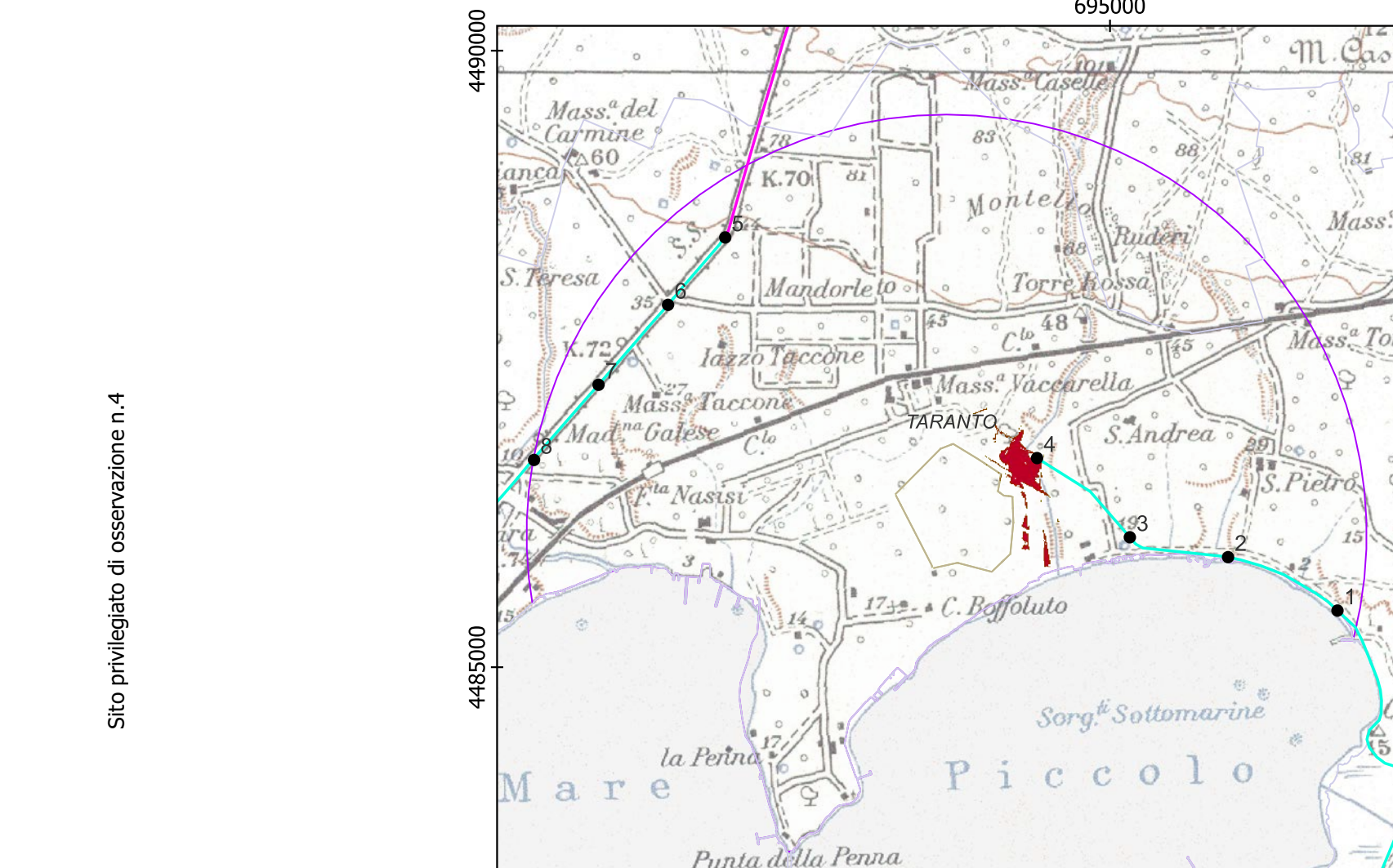

Sito privilegiato di osservazione n.4

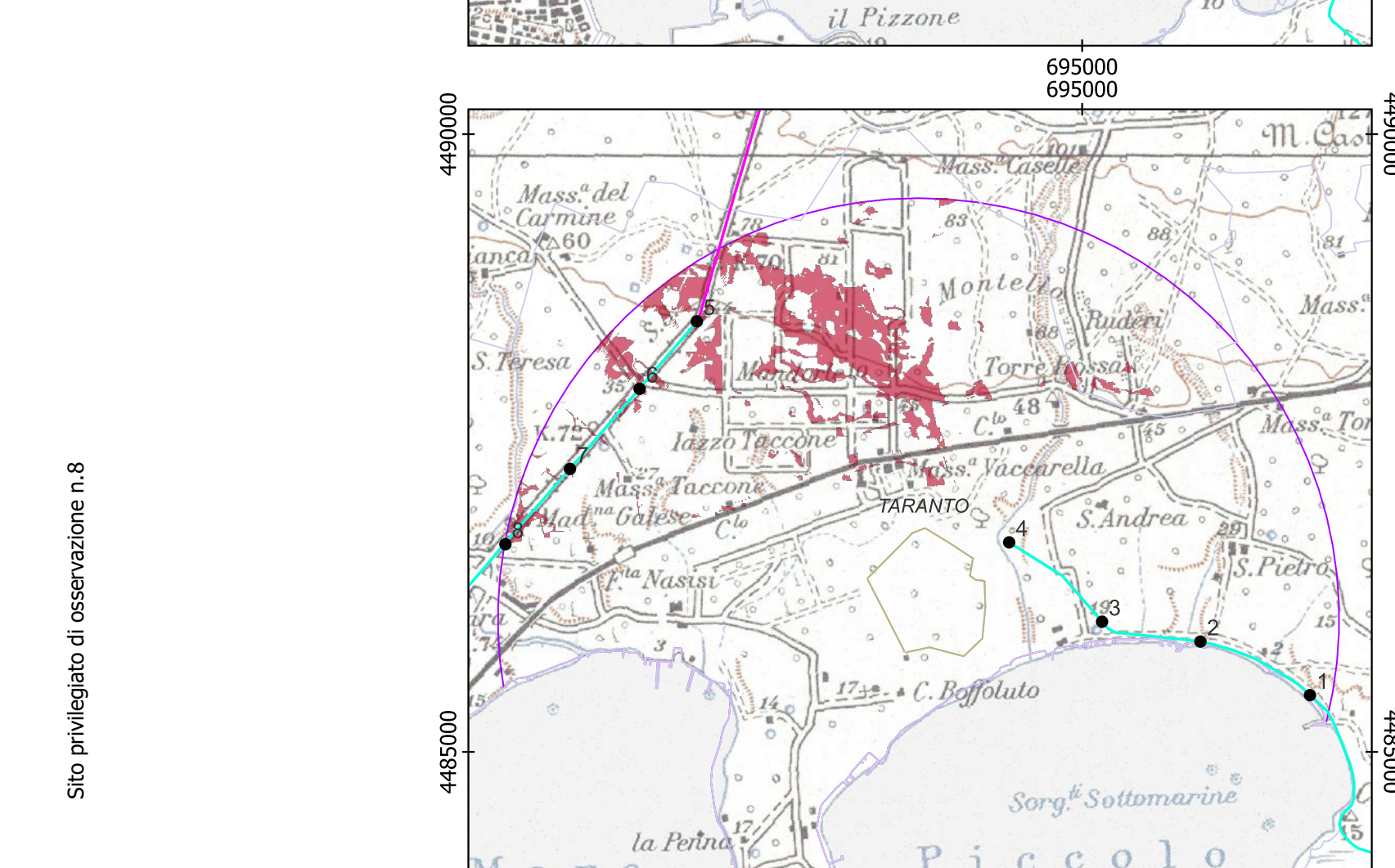

Sito privilegiato di osservazione n.8

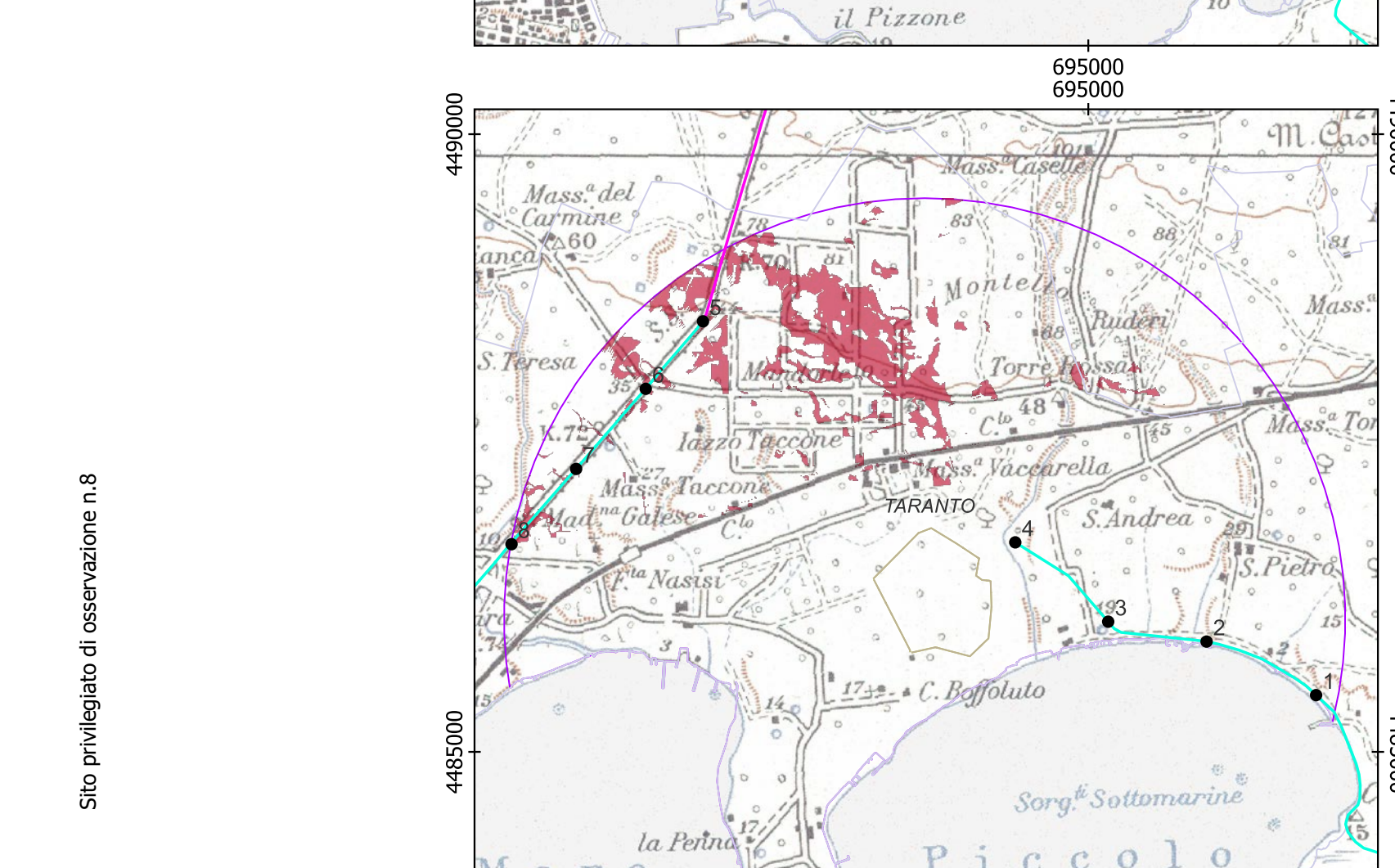

Sito privilegiato di osservazione n.8

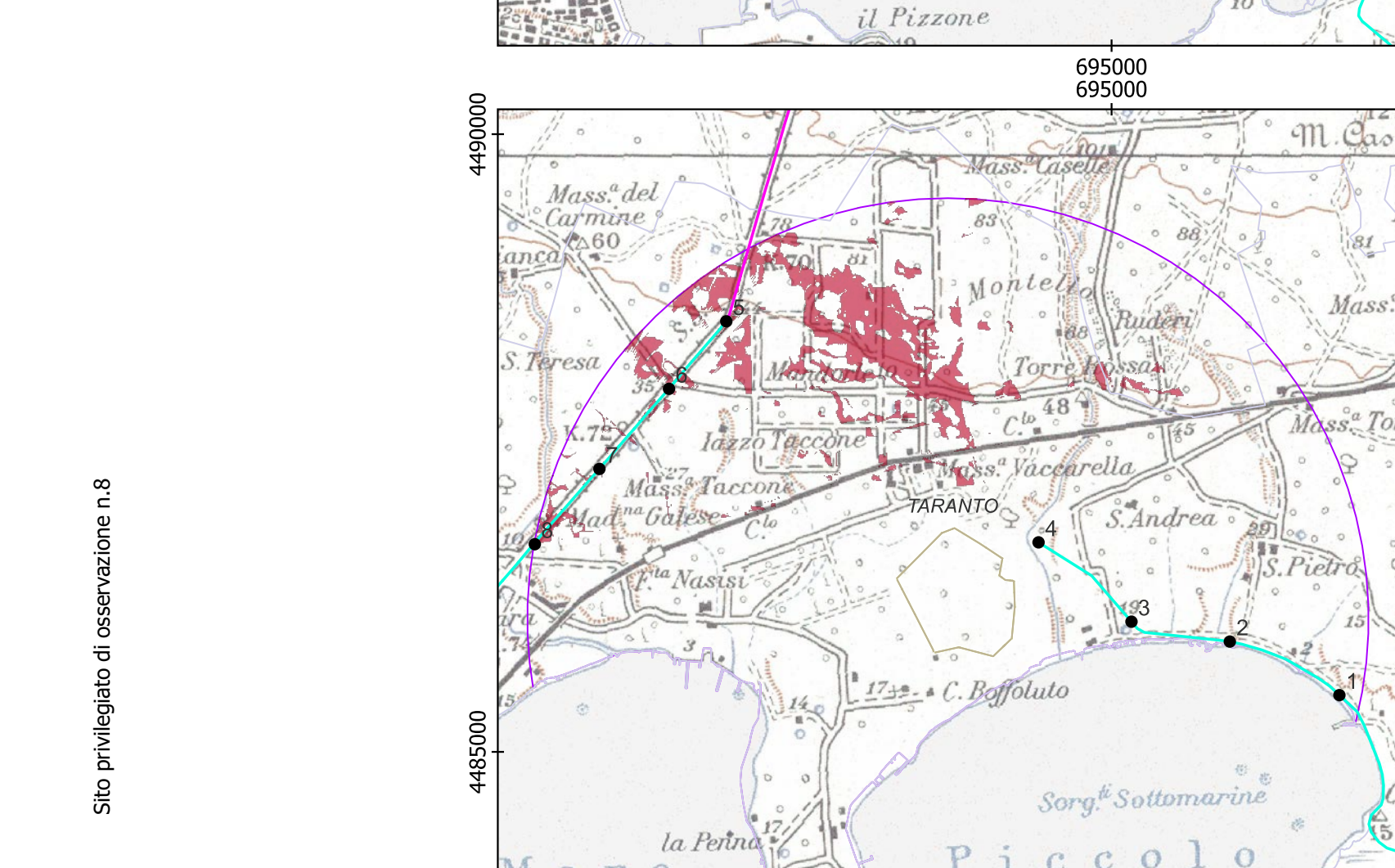

Sito privilegiato di osservazione n.8